

ΑΕΡΙΑΣ ΑΝΑΡΤΗΣΗΣ ΔΑΣΙΚΟΥ ΧΑΡΤΗΝ Ν. ΗΛΕΙΑΣ

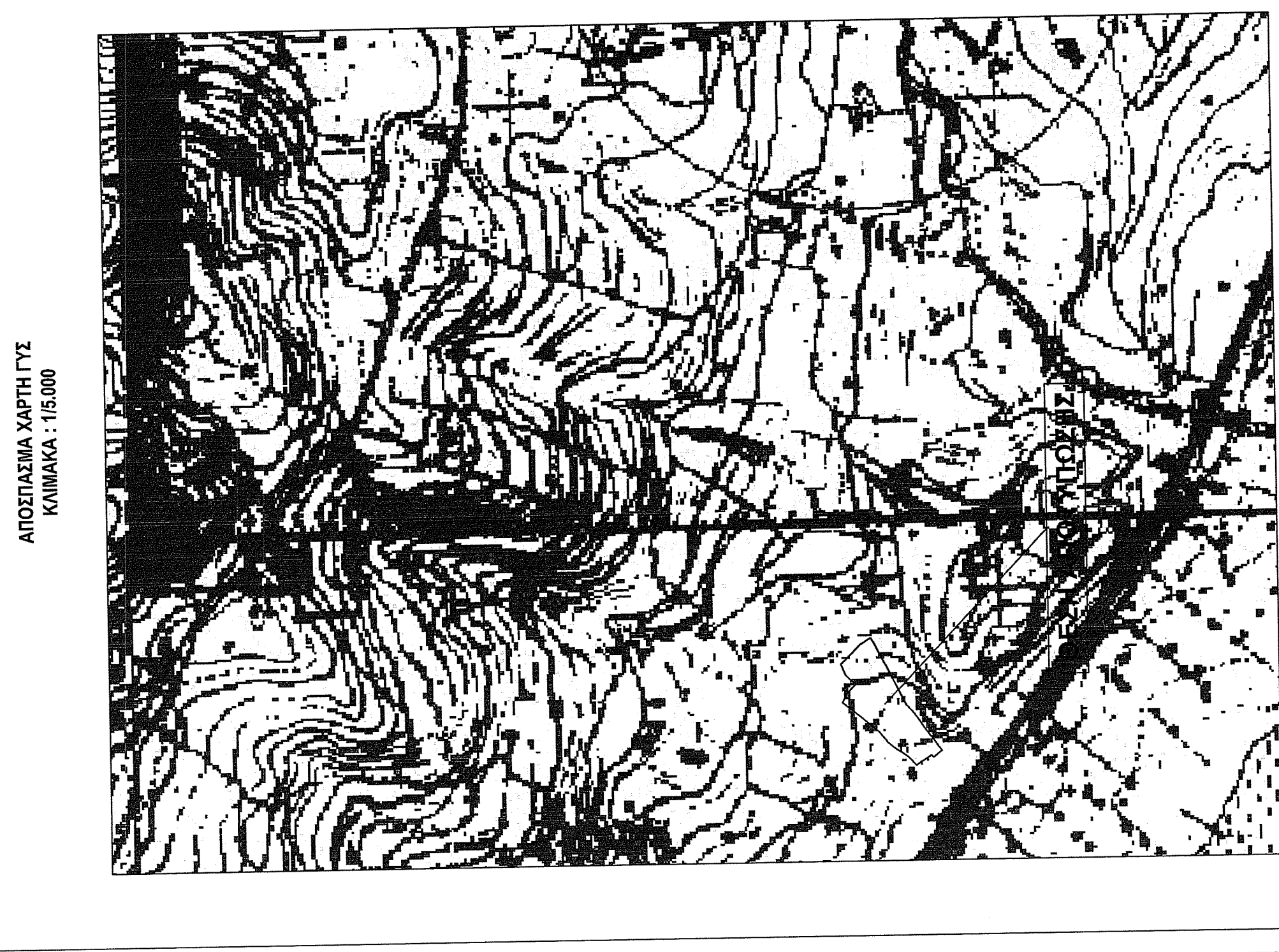

ΑΙΧΜΑΤΙΣΜΟΣ ΑΝΑΡΤΗΣΗΣ ΔΑΣΙΚΟΥ ΧΑΡΤΗΝ Ν. ΗΛΕΙΑΣ

Πίνακας Στοιχειώδους των ορίων της ιδιοκτησίας που βρίσκεται εντός ορίων της Δασικής Περιφέρειας Ν. Ηλίας

Α/Α	Αριθμός	Εμβαδόν (m ²)	Εμβαδόν (m ²)
1	260373.90	4165963.80	1.22.22.97
2	260373.90	4165963.80	1.22.22.97
3	260373.90	4165963.80	1.22.22.97
4	260373.90	4165963.80	1.22.22.97
5	260373.90	4165963.80	1.22.22.97
6	260373.90	4165963.80	1.22.22.97
7	260373.90	4165963.80	1.22.22.97
8	260373.90	4165963.80	1.22.22.97
9	260373.90	4165963.80	1.22.22.97
10	260373.90	4165963.80	1.22.22.97
11	260373.90	4165963.80	1.22.22.97
12	260373.90	4165963.80	1.22.22.97
13	260373.90	4165963.80	1.22.22.97
14	260373.90	4165963.80	1.22.22.97
15	260373.90	4165963.80	1.22.22.97
16	260373.90	4165963.80	1.22.22.97
17	260373.90	4165963.80	1.22.22.97
18	260373.90	4165963.80	1.22.22.97
19	260373.90	4165963.80	1.22.22.97
20	260373.90	4165963.80	1.22.22.97
21	260373.90	4165963.80	1.22.22.97
22	260373.90	4165963.80	1.22.22.97
23	260373.90	4165963.80	1.22.22.97
24	260373.90	4165963.80	1.22.22.97
25	260373.90	4165963.80	1.22.22.97
26	260373.90	4165963.80	1.22.22.97
27	260373.90	4165963.80	1.22.22.97
28	260373.90	4165963.80	1.22.22.97
29	260373.90	4165963.80	1.22.22.97
30	260373.90	4165963.80	1.22.22.97
31	260373.90	4165963.80	1.22.22.97
32	260373.90	4165963.80	1.22.22.97

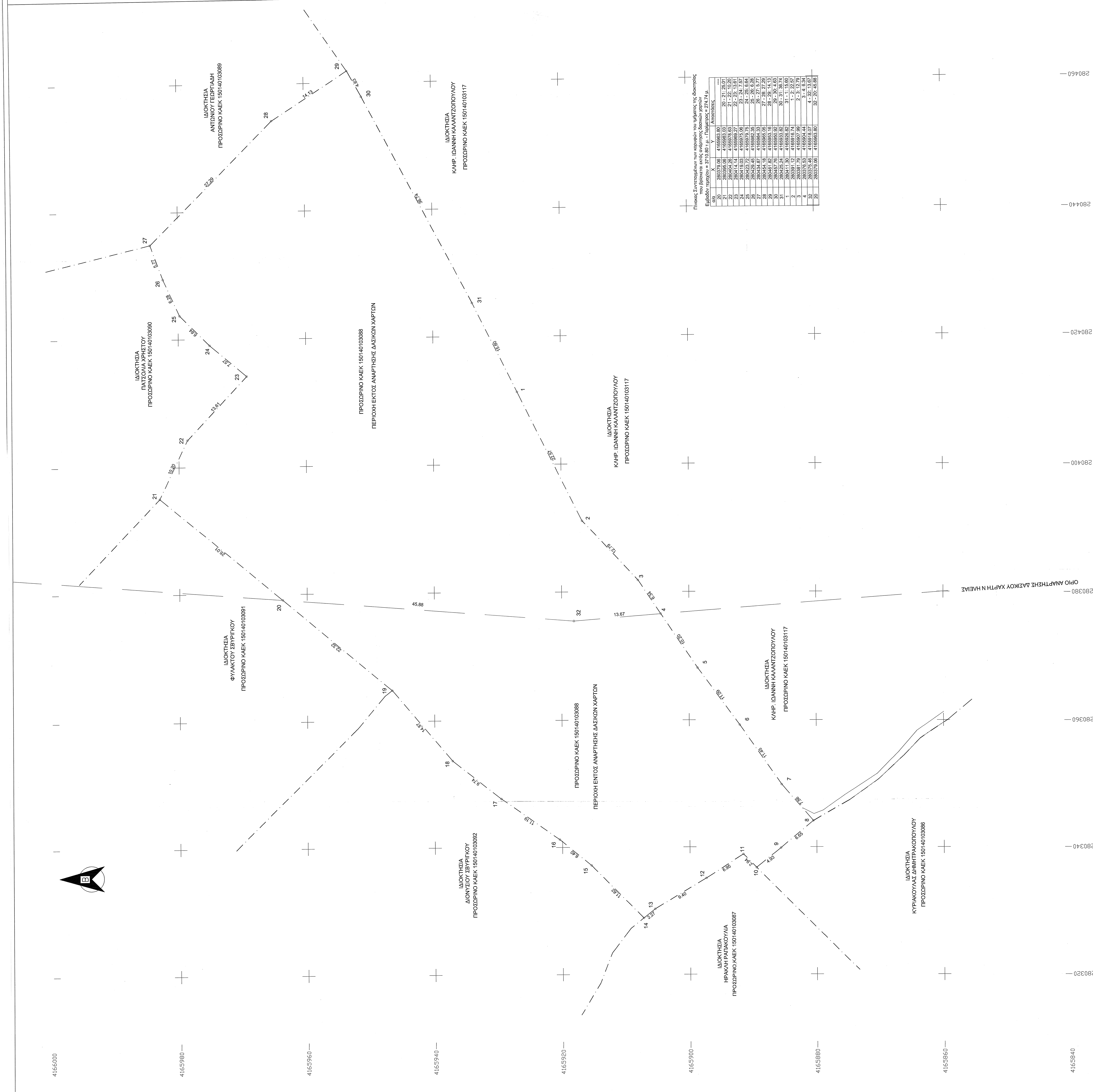

ΥΠΟΜΝΗΜΑ

- ΕΜΒΛΑΔΟΝ ΙΔΙΟΚΤΗΣΙΑΣ Ε (1.2.3.4.5.....29.30.31.1.) = 9884.09 Μ2

- ΕΜΒΛΑΔΟΝ ΤΗΜΑΤΟΣ ΙΔΙΟΚΤΗΣΙΑΣ ΕΚΤΟΣ ΑΝΑΡΤΗΣΗΣ ΔΑΣΙΚΟΝ ΧΑΡΤΗΝ Ν. ΗΛΕΙΑΣ
 - Ε (20.21.22.23.24.25.26.27.28.29.30.31.1.2.3.4.32.26.) = 3710.80 Μ2

- ΕΜΒΛΑΔΟΝ ΤΗΜΑΤΟΣ ΙΔΙΟΚΤΗΣΙΑΣ ΕΝΤΟΣ ΑΝΑΡΤΗΣΗΣ ΔΑΣΙΚΟΝ ΧΑΡΤΗΝ Ν. ΗΛΕΙΑΣ
 - Ε (4.5.6.7.8.9.10.11.12.13.14.15.16.17.18.19.20.32.4.) = 1973.29 Μ2

- ΧΡΗΤΗ ΓΕΩΤΕΧΝΙΚΟΥΣ ΕΛΛΑΔΟΣ

Παρατηρείται ότι του εμβαδού βάσει του τίτλου ιδιοκτησίας (45000) και βάσει της νέας μετρήσης επιμετρήσεως (9884.09μ²) βρίσκεται εκτός της οριζώντις απόκλισης του ± 10% βάσει της παρ. 2α ββ του άρθρου 39 του Ν.4489/2017.

Με βάση τις μετρήσεις που έγιναν σε περιοχή εκτός ορίων της Δασικής Περιφέρειας Ν. Ηλίας, είναι φανερό ότι η έκταση που βρίσκεται εντός της οριζώντις απόκλισης και η έκταση που βρίσκεται εκτός της οριζώντις απόκλισης, είναι διαφορετικές. Η έκταση που βρίσκεται εντός της οριζώντις απόκλισης, είναι διαφορετική από την έκταση που βρίσκεται εκτός της οριζώντις απόκλισης.

ΟΡΘΟ ΔΟΜΗΣΗΣ Π.Δ. ΤΗΣ 24 / 31.5.1985 ΦΕΚ 270 Δ

- Αρμόδιος: 4000 Μ2

- Π.Δ. Ν. 1599/1988

- ΔΙΑΚΟΧΗ ΥΠΟΔΟΜΗΣ ΟΡΙΩΝ

Ο κτηνία υπογεγραμμένος, Χαράλαμπος Ι. Καραολιάς, δηλώνει ότι τα όρια της ιδιοκτησίας που περιγράφεται με τα στοιχεία 1.2.3.4.5.....29.30.31.1., τα οποία είναι υπαίτια, είναι τα τα οποία περιγράφονται με τα στοιχεία 1.2.3.4.5.....29.30.31.1., τα οποία είναι υπαίτια.

Ο Μηχανικός

Στις 22/05/2022

- ΔΙΑΚΟΧΗ ΤΟΥ Ν. 651 / 77

Ο κτηνία υπογεγραμμένος, Χαράλαμπος Ι. Καραολιάς, δηλώνει ότι τα όρια της ιδιοκτησίας που περιγράφεται με τα στοιχεία 1.2.3.4.5.....29.30.31.1., τα οποία είναι υπαίτια, είναι τα οποία περιγράφονται με τα στοιχεία 1.2.3.4.5.....29.30.31.1., τα οποία είναι υπαίτια.

Ο Μηχανικός

Στις 22/05/2022

ΤΕΧΝΙΚΟ ΓΡΑΦΕΙΟ
ΔΗΜ. ΔΗΜΗΤΡΑΚΟΠΟΥΛΟΣ & ΣΥΝΕΡΓΑΤΕΣ

ΛΟΥΡΑΝ 5 - ΠΥΡΡΟΣ ΗΛΕΙΑΣ
 ΤΗΛ : 26710 2988
 ΦΑΞ : 26710 3689

ΕΓΚΑΤΟΧΗΣ: ΧΑΡΑΛΑΜΠΟΣ ΚΑΡΑΣΥΔΟΥΣ ΤΟΥ ΙΩΑΝΝΗ

ΕΓΓΕΩ: ΑΝΔΡΕΑΣ ΔΗΜΗΤΡΑΚΟΠΟΥΛΟΣ

ΘΕΣΗ: ΑΜΠΟΥΛΑΣ ΑΠ. ΠΕΡΙΟΧΗΣ Τ.Κ. ΑΓΡΙΑΔΟΥ Δ.Ε. ΒΟΛΑΚΟΣ ΔΗΜΟΣ ΠΥΡΡΟΥ Π.Ε. ΗΛΕΙΑΣ

ΘΕΜΑ ΣΧΕΔΙΑΣΜΟΥ: ΤΟΠΟΓΡΑΦΙΚΟ ΔΙΑΓΡΑΜΜΑ

ΚΑΜΜΑΚΑ: 1500 ΕΛΛΗΝΙΚΗ ΔΗΜΟΚΡΑΤΙΑ
 ΥΠΟΥΡΓΕΙΟ ΠΑΙΔΕΙΑΣ, ΕΡΕΥΝΑΣ ΚΑΙ ΘΡΗΣΚΕΥΜΑΤΩΝ
 ΙΝΣΤΙΤΟΥΤΟ ΤΕΧΝΟΛΟΓΙΑΣ ΥΠΟΛΟΓΙΣΤΩΝ ΚΑΙ ΕΚΔΟΣΕΩΝ ΔΙΑΔΙΚΤΥΟΥ
 ΔΙΕΥΘΥΝΣΗ ΣΧΕΔΙΑΣΜΟΥ ΚΑΙ ΕΚΔΟΣΕΩΝ ΔΙΑΔΙΚΤΥΟΥ
 ΑΡΙΘΜΟΣ ΕΚΔΟΣΗΣ: 6/529 Ο
 ΗΜΕΡΟΜΗΝΙΑ ΕΚΔΟΣΗΣ: 02/05/2022