

**ΕΜΒΛΑΟΜΕΤΡΙΗ ΠΕΓΓΕΛΟΥ**

E=530,59 μ2

**ΠΙΝΑΚΑΣ ΣΥΝΤΕΤΑΓΜΕΝΩΝ ΚΟΡΦΩΝ**

ΕΓΓΑ '97

A/A	X	Y
1.	306133,27	4231768,87
2.	306138,70	4231745,68
3.	306136,30	4231743,00
4.	306127,85	4231744,57
5.	306116,55	4231746,67
6.	306112,94	4231747,36
7.	306110,32	4231753,41
8.	306109,80	4231756,14
9.	306110,01	4231763,02
10.	306116,48	4231763,02
11.	306132,13	4231768,70

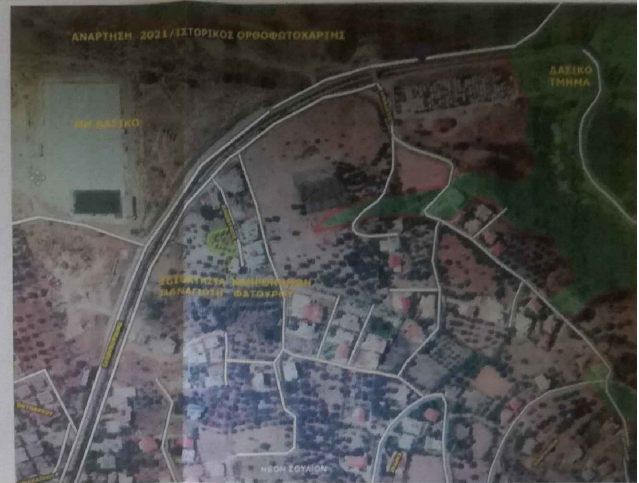
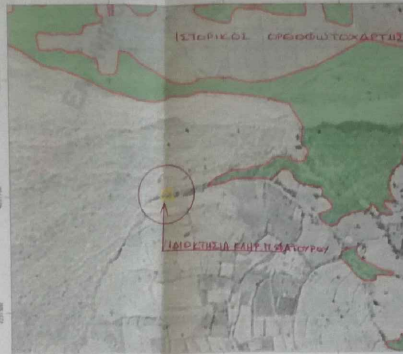

**ΔΙΑΣΤΗ ΦΕΡΟΜΕΝΩΝ ΙΔΙΟΚΤΗΤΩΝ ΒΑΣΕΙ ΤΟΥ Αρ. 9 ΠΑΡΑΓΡΑΦΟΣ 2 ΤΟΥ Ν.4030/2011**

ΟΙ ΚΑΤΩΘΙ ΥΠΟΓΡΑΦΟΝΤΕΣ ΚΛΗΡΟΝΟΜΟΙ ΠΑΝΟΣ ΔΙΑΤΟΥΡΟΥ ΙΔΙΟΚΤΗΤΗΣ ΔΙΑΚΗΛΟΥΜΕ ΟΤΙ ΤΑ ΟΡΙΑ ΤΟΥ

ΥΠΟΔΕΙΞΑΜΕ ΣΤΟΝ ΥΠΟΓΡΑΦΟΝΤΑ ΛΗΘΑΝΙΚΟ ΕΙΝΑΙ ΜΕ ΔΙΑΚΗΛΙΑ ΑΠΟΚΛΕΚΤΙΚΗ ΕΝΟΥΣΗ ΑΚΡΙΒΗ ΥΛΟΠΟΙΗΜΕΝΑ & ΟΡΘΑ

ΟΙ ΦΕΡΟΜΕΝΟΙ ΙΔΙΟΚΤΗΤΕΣ

A	X = 306131,7029	Y = 4231743,8368
B	X = 306136,9891	Y = 4231746,5303
Γ	X = 306138,3509	Y = 4231747,1713

**ΔΙΑΣΤΗ ΧΑΡΑΚΤΗΡΙΣΜΟΥ ΔΙΑΣΤΗΩΝ Η ΜΗ ΓΕΩΜΕΤΡΙΩΣ**

ΒΑΣΕΙ ΤΟΥ Ν.4463/Φ.Ε.Κ. 387 Α/21 ΙΟΥΝΙΟΥ 2017 ΑΡΘΡΟ 1481 ΜΕΡΟΣ ΚΥΡΙΩΣ ΤΩΝ ΑΝΑΡΤΗΜΕΝΩΝ ΔΙΑΣΤΗΩΝ ΚΑΡΤΩΝ ΣΔΣ

ΠΡΟ-ΚΑΛΟΔΙΕΥΣΕΩΝ Ο.Τ.Α., ΠΕΡΙΟΧΗ ΔΙΑΜΟΥ ΠΑΤΡΩΝ -ΑΝΤΙΣΤΑΣΕΩΣ ΚΑΛΑΒΡΩΤΩΝ ΕΡΥΜΑΝΩΟΥ & ΔΥΤΙΚΗΣ ΑΣΙΑΣ &

Φ.Ε.Κ. 456 Α/2017 ΜΕ ΑΡ.ΑΠΟΦΑΣΗΣ 320013/21-12-2017

ΜΕ ΒΑΣΗ ΤΗΝ ΑΝΩΤΕΡΟ ΠΕΡΙΓΡΑΦΟΜΕΝΗ ΚΥΡΙΩΣ ΤΩΝ ΔΙΑΣΤΗΩΝ ΚΑΡΤΩΝ ΤΟ ΠΕΡΙΓΡΑΦΟΜΕΝΟ ΣΤΟ ΠΛΑΝΟ

ΤΟΠΟΓΡΑΦΙΚΟ ΑΚΙΝΙΤΟ ΠΡΟΚΕΤΑΙ ΣΤΙΣ ΠΑΡΑΚΑΤΩ ΠΕΡΙΟΧΕΣ ΤΟΥ ΟΡΙΖΩΝΤΙΑΙ ΑΝΟ ΤΑ ΣΗΜΕΙΑ

-1- ΣΤΗΝ ΕΚΤΑΣΗ ΤΟΥ ΟΡΙΖΩΝΤΙΑΙ ΑΝΟ ΤΑ ΣΗΜΕΙΑ Α-Β-Γ-Δ ΚΑΙ ΚΑΡΑΦΩ-ΠΡΟΣΤΑΤ ΑΑ

-2- Η ΕΚΤΑΣΗ ΤΟΥ ΟΡΙΖΩΝΤΙΑΙ ΑΝΟ ΤΑ ΣΗΜΕΙΑ Α-Β-Γ-Δ-Ε-Ζ-Η ΚΑΙ ΚΑΡΑΦΩ-ΠΡΟΣΤΑΤ ΑΑ ΚΑΙ Η ΠΕΡΙΟΧΗ ΕΣΤΡΕΙΤΑΙ ΤΗΣ ΥΠΟΒΟΛΗΣ

ΑΝΤΙΡΡΗΣΕΩΝ

-3- Η ΕΚΤΑΣΗ ΤΟΥ ΟΡΙΖΩΝΤΙΑΙ ΑΝΟ ΤΑ ΣΗΜΕΙΑ Η-Ζ-Ε-Θ ΚΑΙ ΕΝΔΕΙΧΤΕ ΑΝΑΡΤΗΣΕΩΣ Ο ΔΕ ΧΑΡΑΚΤΗΡΙΣΜΟΣ ΤΗΣ ΕΚΤΑΣΗΣ

ΕΙΝΑΙ ΠΡΟΣΔΕΙΧΤΕΣ ΑΝΩΣ ΤΗΣ ΜΕΡΟΣ ΚΥΡΙΩΣ ΤΩΝ ΑΝΑΡΤΗΜΕΝΩΝ ΔΙΑΣΤΗΩΝ ΚΑΡΤΩΝ

Η ΕΝΟΥΣΗ ΤΗΣ ΥΠΟΒΟΛΗΣ ΤΩΝ ΟΡΙΩΝ ΤΗΣ ΙΔΙΟΚΤΗΣΙΑΣ ΠΡΟΒΛΕΠΟΜΕΝΑΙ ΣΤΟ ΠΛΑΝΟ ΤΟΠΟΓΡΑΦΙΚΟ ΔΙΑΓΡΑΜΜΑ

ΑΝΚΕΙ ΣΤΙΣ ΥΠΟΓΡΑΦΟΝΤΕΣ ΤΟ ΠΛΑΝΟ ΦΕΡΟΜΕΝΟΙ ΙΔΙΟΚΤΗΤΕΣ ΒΑΣΕΙ ΤΗΣ ΠΑΡΑΓΡΑΦΟΥ 5 ΤΟΥ ΑΡΘΡΟΥ 2 ΤΟΥ

Ν.3232 (Φ.Ε.Κ. 308 Α/ 10-12-2003) ΚΑΙ ΤΩ ΠΛΑΝΟ ΤΟΠΟΓΡΑΦΙΚΟ ΔΙΑΓΡΑΜΜΑ ΔΕΝ ΕΙΝΑΙ ΚΑΜΜΙΑ ΔΕΥΤΕΡΑ ΑΝ ΣΤΗΝ

ΠΑΡΟΥΣΙΑ ΔΙΑΣΤΗΩΝ ΙΔΙΟΚΤΗΤΩΝ ΔΕΝ ΘΕΡΕΙ ΤΗΝ ΠΡΟΚΥΡΤΗΝ ΚΥΡΙΑΡΧΙΑ ΤΩΝ ΦΕΡΟΜΕΝΩΝ ΙΔΙΟΚΤΗΤΩΝ

Ο ΜΗΘΑΝΩΣΕΣ

ΠΑΡΤΑ 10/2023

Digitally signed by  
**DIMITRIOS NIKOLAOU**  
Date: 2021.10.23  
10:31:12 +03'00'

Αντικ: στην από 03-02-2023  
επιστολή (έκδο)

Διευθυντής Π.Κ.Α.Π.Α.

Διευθυντής Π.Κ.Α.Π.Α.

Διευθυντής Π.Κ.Α.Π.Α.

ΧΑΡΑΚΤΗΡΙΣΜΟΣ ΕΚΤΑΣΗΣ Α-Β-Γ-Δ-Ε-Ζ-Η ΑΑ  
ΕΝΟΥΣΗ ΕΣΤΡΕΙΤΑΙ ΤΗΣ ΥΠΟΒΟΛΗΣ ΑΝΤΙΡΡΗΣΕΩΝ

Η ΠΕΡΙΟΧΗ Η-Ζ-Ε-Θ  
ΕΙΝΑΙ ΕΝΤΟΣ ΑΝΑΡΤΗΣΕΩΣ

**ΔΗΜΗΤΡΙΟΣ ΣΤ. ΝΙΚΟΛΑΟΥ**  
ΠΟΛΙΤΙΚΟΣ ΜΗΧΑΝΙΚΟΣ  
www.dnikolaou.gr

ΕΡΓΟΔΟΤΕΣ: [ ]

ΕΡΓΟ: [ ]

ΚΑΘΟΡΙΣΜΟΣ ΙΔΙΟΚΤΗΣΙΑΣ

ΘΕΣΗ: [ ]

ΜΕΛΕΤΗΤΗΣ: ΔΗΜΗΤΡΙΟΣ ΣΤ. ΝΙΚΟΛΑΟΥ

ΘΕΜΑ ΣΧΕΔΙΟΥ: [ ]

ΚΑΛΩΝΙΑ: 1/125

ΚΡΑΝΙΟ ΤΥΡΑΚΙ: [ ]

Τ1

Digitally signed by  
**DIMITRIOS NIKOLAOU**  
Date: 2021.10.23  
10:32:08 +03'00'