

ΑΠΟΣΤΑΣΜΑ ΧΑΡΤΟΥ (Γ.Υ.Σ) 1:50.000 (Γεωκέντρ. Χρήσης)  
Όμοιαση Φύλλου: "ΥΓΕΙΟ"

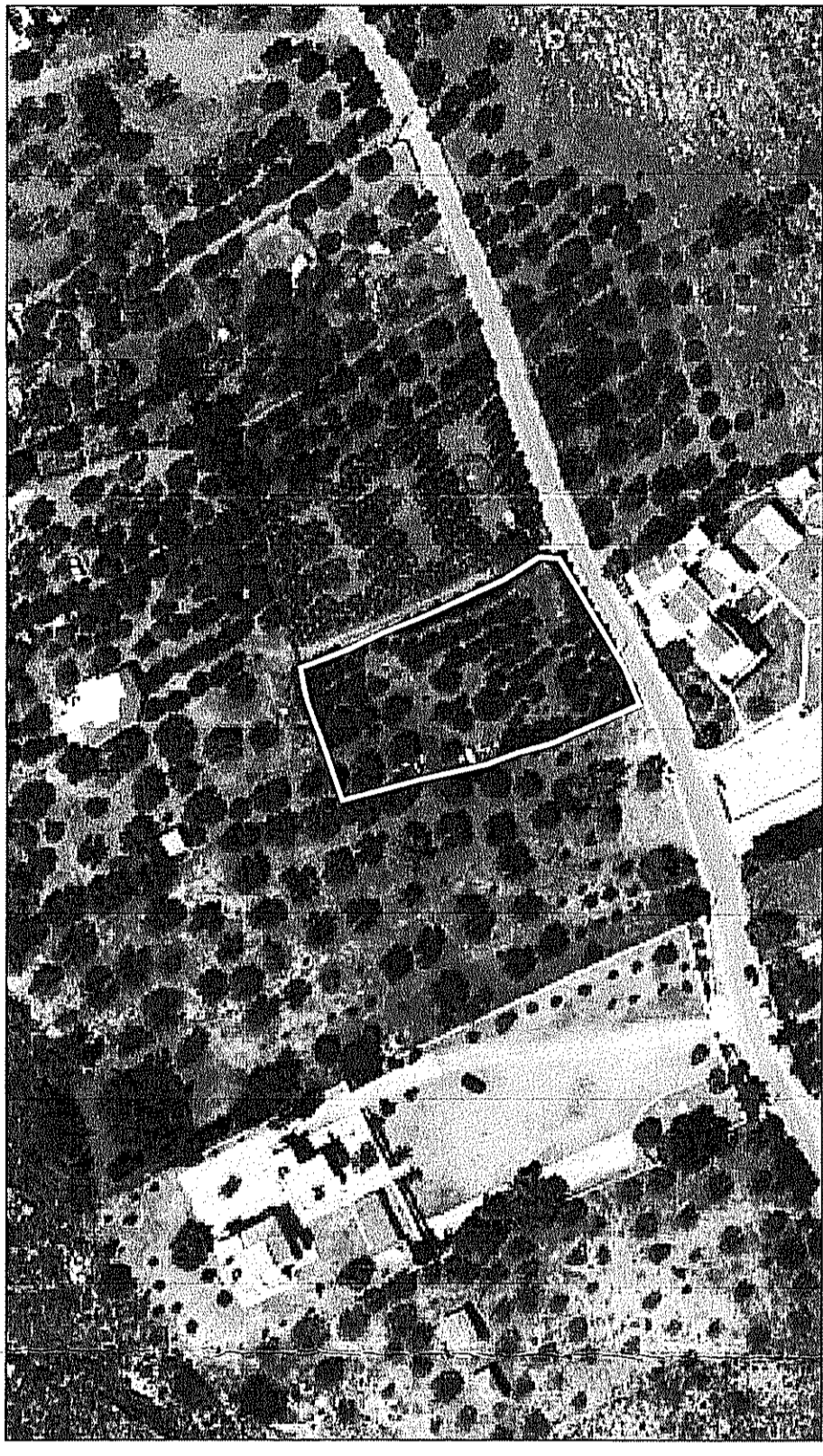
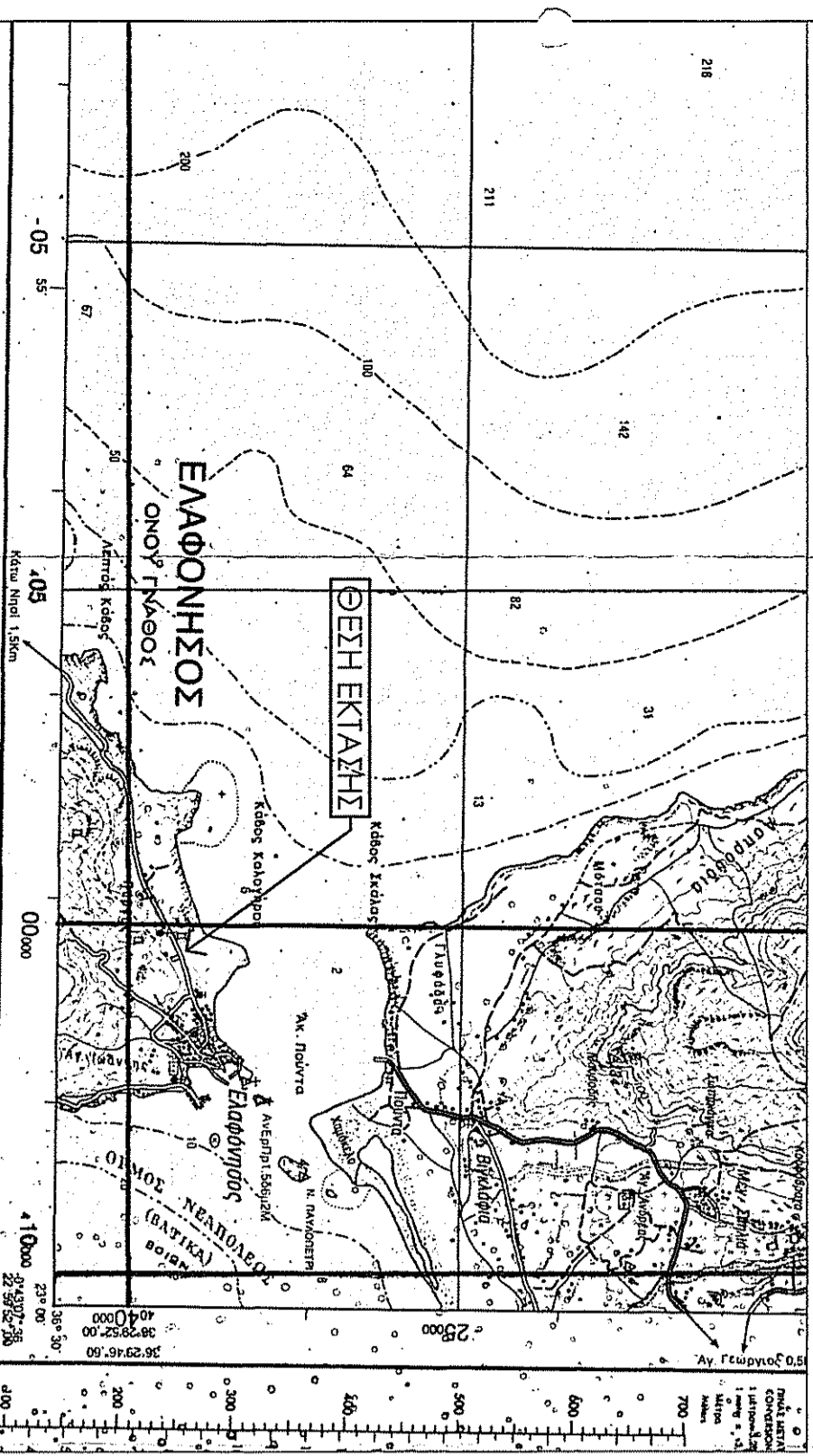

Οι υπηρεσίες των υπηρεσιών

ΓΕΩΡΓΙΟΣ ΚΑΡΥΤΑΝΝΙΚΟΣ  
ΔΙΔΑΚΤΩΡ

Παυλίνης Καρυστήης  
Διδασκόντων

ΓΕΩΡΓΗΘΗΚΕ  
Το παρόν σχέδιο στο αρ. 1623.01/ΤΥ  
έγγραφο του διευρύνει: μέγεθος του  
σχεδίου υποδείκνυται στην συνέχεια με  
σημεία: 17-03-2023  
Ο Διευθυντής

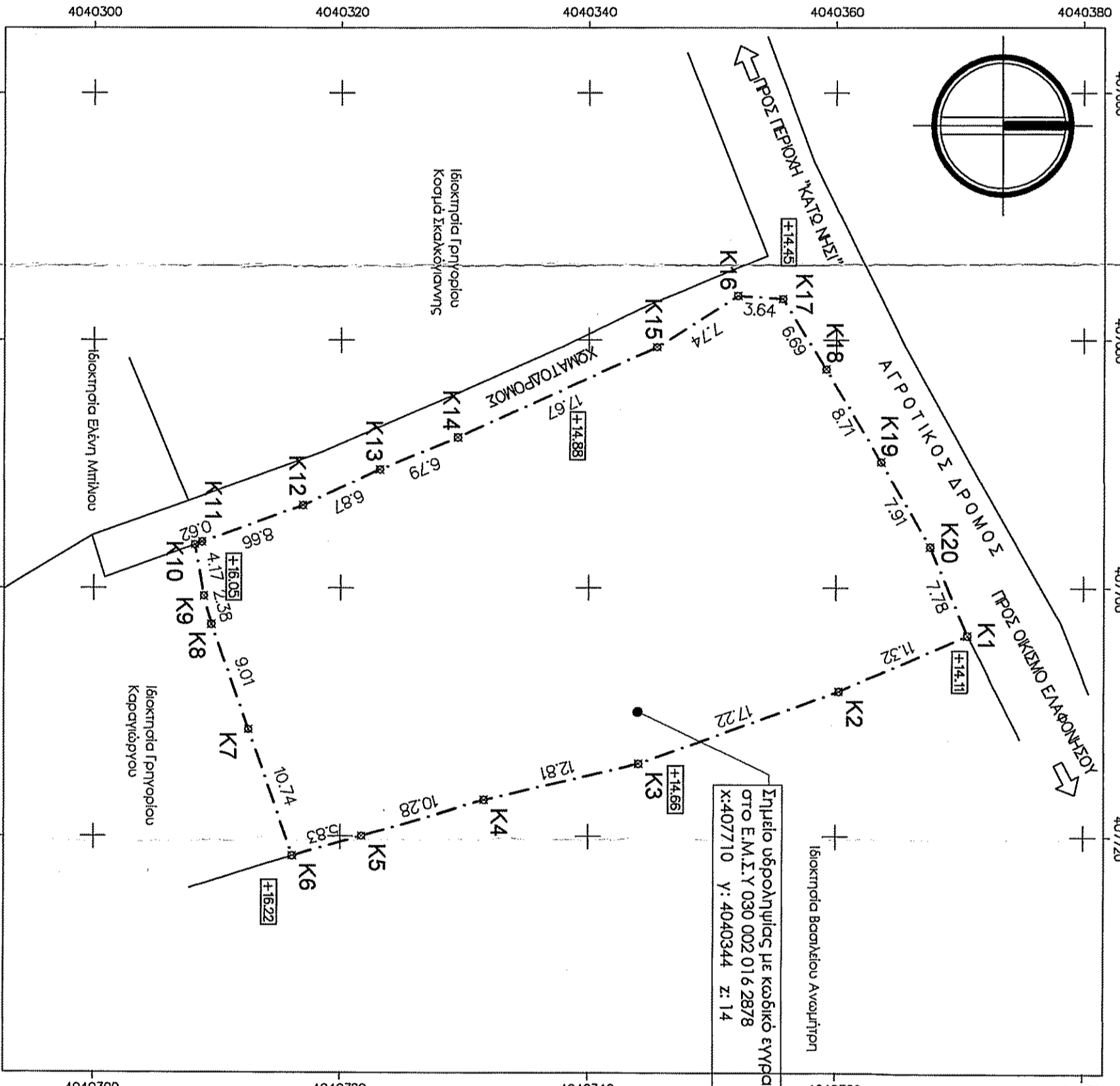
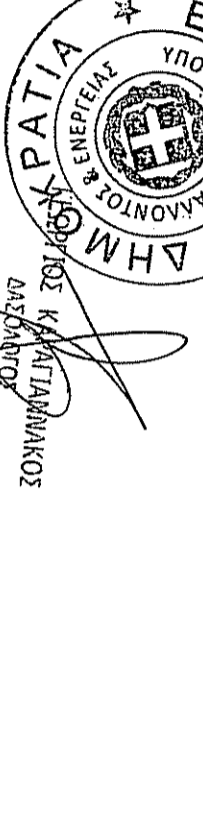

Σημείο υποψηφίας με καθίστο έγγραφής  
στο Ε.Μ.Σ.Υ 030 002 016 2878  
ΟΤΟ 407710 Υ: 4040344 Ζ: 14

ΑΑ	X	Y	Μήκη
K1	407033846	4040370528	K1-K2: 11.32
K2	407083360	4040360240	K2-K3: 17.22
K3	40774210	4040344040	K3-K4: 12.81
K4	407717120	4040331580	K4-K5: 10.28
K5	40718954	4040321681	K5-K6: 5.83
K6	407721561	4040316079	K6-K7: 10.74
K7	407711419	4040312539	K7-K8: 9.01
K8	407702929	4040309316	K8-K9: 2.38
K9	407700622	4040308520	K9-K10: 4.17
K10	407885915	4040308171	K10-K11: 0.82
K11	407866304	4040308254	K11-K12: 8.86
K12	407883339	4040316301	K12-K13: 6.87
K13	407880485	4040323129	K13-K14: 6.79
K14	407880371	4040329416	K14-K15: 17.67
K15	407880371	4040345491	K15-K16: 7.74
K16	407876424	4040332031	K16-K17: 3.84
K17	407876674	4040335659	K17-K18: 6.69
K18	407882357	4040339185	K18-K19: 6.71
K19	407889841	4040335637	K19-K20: 7.91
K20	407886672	4040337817	K20-K1: 7.78

Καμμές: 20 Περίμετρος: 166.85 μ.

ΤΥΠΟΣ ΥΠΟΛΟΓΙΣΜΟΥ ΕΜΒΛΑΔΟΥ  
 $E = 0.5 \sum_{i=1}^n X_i (Y_i - Y_{i-1})$   
E(1)(K1, K2, ..., K20, K1) =  
1623.01 ΤΥ

ΥΠΟΜΗΜΑ	ΣΥΜΒΟΛΟ
Όριο Ιδιοκτησίας	— — — — —
Κηφό	~~~~~
Συμπληρωματικός	- - - - -
Καρφή Πιστοποίησης Μητρώου	⊗
Υψόμετρο	5.57

ΔΗΛΩΣΗ ΔΙΔΙΚΤΗ (N. 4090/2011)  
Η κατάθεση υπογεγραμμένης Κομπίνας Σκαλοποιανής του Ιωάννη Γρηγόρη δητ:  
• Το όριο του γεωμετρικού (Ε1) με στοιχεία (K1, K2, ..., K20, K1) με μήκος 1623.01μ που βρίσκεται στη θέση "ΚΑΡΥΤΑΝΝΙΚΑ" εκτός ορίων οικισμού Εξαφονήσου, Τοπικής Κοινότητας Εξαφονήσου Δημοτικής Ενότητας Εξαφονήσου του Δήμου Εξαφονήσου της Περιφερειακής Ενότητας Λακωνίας, υπεβλήθησαν από μένα και  
• επιβουλεύω για την εκπλήρωση των δηλωτικών ορίων του γηπέδου και για την υπαγωγή και την ορία του δικαιοκτήρις μου να γίνει στο γηπέδο της έκδοσης δέσσης δέσμευσης.  
Η ΔΗΛΩΣΙΑ

ΠΑΡΑΤΗΡΗΣΕΙΣ:  
• Το βεγμάμα είναι ενταγμένο στο κρατικό σύστημα συντεταγμένων ΕΓΣΑ 87. Οι διαστάσεις και το έμβαδον υπολογίσθηκαν αναλυτικά από τις συντεταγμένες των κορυφών.  
• Η έξοψη από το ΕΓΣΑ 87 προσαποτομήθηκε με σύστημα GPS και κάλυπτος χάρτη του Ελληνικού Συστήματος Ένομιμοιού - ΗΡΕΟΣ  
• Το παρόν τοπογραφικό είναι τμήμα με αυτό που έχει υποβληθεί ηλεκτρονικά στη βάση δεδομένων του Ελληνικού Κτηματολογίου και έχει μοναδικό Κωδικό Ηλεκτρονικού Διαγράμματος (ΚΗΔ): \*\*\*\*

ΔΗΛΩΣΗ ΜΗΧΑΝΙΚΟΥ (N. 651/77)  
Δηλώνω σύμφωνα με τη διαδικασία που ορίζεται για το γήπεδο με στοιχεία (K1, K2, ..., K20, K1) και έμβαδον 1623.01μ που βρίσκεται στη θέση "ΚΑΡΥΤΑΝΝΙΚΑ" εκτός ορίων οικισμού Εξαφονήσου, Τοπικής Κοινότητας Εξαφονήσου, Δημοτικής Ενότητας Εξαφονήσου του Δήμου Εξαφονήσου της Περιφερειακής Ενότητας Λακωνίας ότι:  
• δεν είναι όριο ούτε οικοδομήσιμο σύνορο με τις παραδοσιακές διαστάσεις και τις επιτηρημένες χρήσεις γης που ορίζουν σύνορο στην περιοχή.  
• βρίσκεται εντός δικτύου NATURA, εκτός ΖΟΕ, και εκτός ΤΟΕΒ.  
• δεν φέρει στις διαστάσεις του νόμου 1337/83 παρά στοιχεία σε γη και χρήση, εντός αυτού σε διάφορα ενδείξεις γραμμές μεταφοράς υψηλής τάσης της ΔΕΗ ή αγωγός φυσικού αερίου.  
• εντός αυτού ή σε απόσταση μικρότερη των 20μ από αυτό σε διάφορα ρέματα.  
• ορίζει 225μ από τη θάλασσα.  
Ο ΜΗΧΑΝΙΚΟΣ

**ΧΑΝΤΖΑΚΟΣ Π. ΣΤΥΛΙΑΝΟΣ**  
ΔΙΔΑΚΤΩΡ ΤΕ.Ε. ΑΡ. ΜΗΤΡΩΟΥ 87828  
ΕΑΡΑ ΗΡΑΚΛΕΙΔΩΝ & ΑΙΓΑΛΕΩΝ  
ΤΗΛ: 27310 - 26755 / ΚΙΝ.: 692 416401

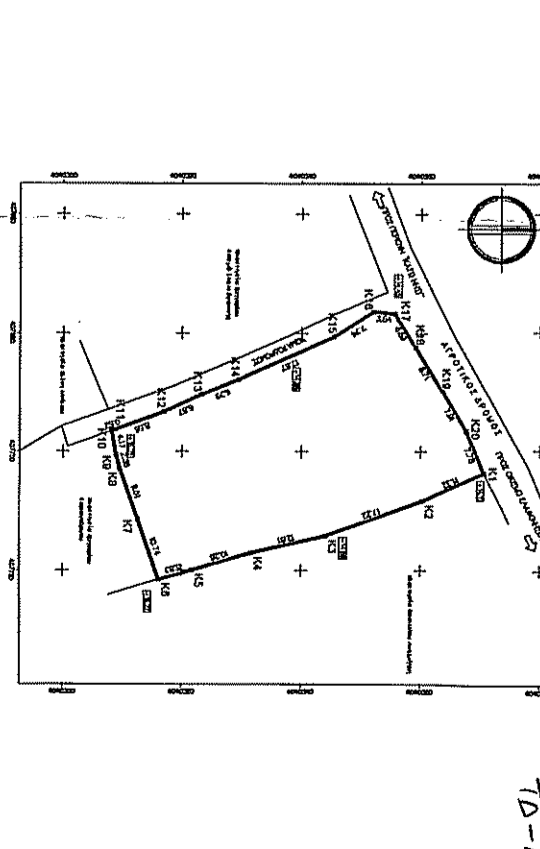

Ιδιοκτήτης: ΚΟΣΜΙΤΣΑ ΣΚΑΛΟΠΙΑΝΗ ΤΟΥ ΙΩΑΝΝΗ	Έργο: Αποτύπωση Ιδιοκτησίας
Θέση: Εξαφονήσου, Δημοτικής Ενότητας Εξαφονήσου του Δήμου Εξαφονήσου της Περιφερειακής Ενότητας Λακωνίας	Αριθμός Σχεδίου: T 01
Θέμα Σχεδίου: ΤΟΠΟΓΡΑΦΙΚΟ ΔΙΑΓΡΑΜΜΑ	Κλίμακας: 1:400
Κωδικός Μελέτης:	Ημερομηνία: 18 ΙΑΝΟΥΑΡΙΟΥ 2023