

E1(1-2-55-3-4-5-6-7-8-10-11-12-52-13-...-37-38-39-40-41-42-43-44-1) = 10.741,99 τ.μ.

ΠΙΝΑΚΑΣ ΣΥΝΤΕΤΑΓΜΕΝΩΝ ΚΟΡΥΦΩΝ ΙΔΙΟΚΤΗΣΙΑΣ (ΕΓΣΑ '87)

ΣΗΜΕΙΟ	X	Y	ΜΗΚΟΣ
49	296057.000	4175340.000	5.83
50	296062.000	4175343.000	5.00
51	296065.000	4175347.000	3.29
52	296066.222	4175350.054	2.55
13	296063.675	4175350.229	17.67
14	296047.909	4175358.201	4.61
15	296043.983	4175355.791	10.94
16	296035.554	4175348.823	5.17
17	296031.373	4175345.781	18.27
18	296018.908	4175332.419	9.21
19	296019.869	4175323.260	27.45
20	296022.968	4175295.983	11.49
21	296026.169	4175284.951	13.91
22	296042.500	4175297.000	10.34
23	296041.616	4175267.120	5.74
24	296041.622	4175261.983	6.03
25	296045.735	4175257.572	4.23
26	296048.495	4175254.362	6.20
27	296049.898	4175248.326	10.84
28	296054.829	4175238.669	7.99
29	296062.355	4175235.977	5.28
30	296067.545	4175234.991	16.31
31	296074.837	4175249.580	8.88
32	296076.479	4175258.307	10.80
33	296082.750	4175267.096	18.12
34	296088.159	4175249.805	16.72
35	296104.882	4175249.787	21.38
36	296124.850	4175242.142	10.25
37	296126.318	4175252.285	10.08
38	296129.042	4175261.859	9.95
39	296131.488	4175271.583	10.03
40	296134.976	4175281.875	10.87
41	296136.527	4175291.419	9.67
42	296136.423	4175294.405	2.99
43	296130.985	4175302.425	3.83
44	296128.463	4175305.301	20.76
1	296123.232	4175314.136	5.31

E=1/2 Σ(Xi+Xi+1)(Yi-Yi+1)  
E= 1888.05 τ.μ.

ΠΙΝΑΚΑΣ ΣΥΝΤΕΤΑΓΜΕΝΩΝ ΚΟΡΥΦΩΝ ΙΔΙΟΚΤΗΣΙΑΣ (ΕΓΣΑ '87)

ΣΗΜΕΙΟ	X	Y	ΜΗΚΟΣ
6	296133.269	4175338.905	10.08
7	296123.465	4175341.239	7.75
55	296129.814	4175319.264	6.50
53	296123.000	4175333.500	9.30
54	296125.500	4175327.500	34.17
55	296129.814	4175319.264	10.49
3	296163.986	4175318.861	9.72
4	296160.487	4175328.746	20.76
5	296153.792	4175335.791	7.75
6	296133.269	4175338.905	5.00

E=1/2 Σ(Xi+Xi+1)(Yi-Yi+1)  
E= 647.54 τ.μ.

ΠΙΝΑΚΑΣ ΣΥΝΤΕΤΑΓΜΕΝΩΝ ΚΟΡΥΦΩΝ ΙΔΙΟΚΤΗΣΙΑΣ (ΕΓΣΑ '87)

ΣΗΜΕΙΟ	X	Y	ΜΗΚΟΣ
1	296123.232	4175314.136	5.31
2	296122.225	4175319.353	7.59
55	296129.814	4175319.264	34.17
3	296163.986	4175318.861	10.49
4	296160.487	4175328.746	9.72
5	296153.792	4175335.791	20.76
6	296133.269	4175338.905	10.08
7	296123.465	4175341.239	3.13
8	296102.660	4175345.451	6.50
9	296099.528	4175345.451	11.49
10	296093.040	4175345.152	10.96
11	296081.597	4175346.218	5.00
12	296071.211	4175349.712	2.55
52	296066.222	4175350.054	17.67
13	296063.675	4175350.229	4.61
14	296047.909	4175358.201	10.94
15	296043.983	4175355.791	5.17
16	296035.554	4175348.823	18.27
17	296031.373	4175345.781	9.21
18	296018.908	4175332.419	27.45
19	296019.869	4175323.260	11.49
20	296022.968	4175295.983	13.91
21	296026.169	4175284.951	10.34
22	296042.500	4175297.000	5.74
23	296041.616	4175267.120	6.03
24	296041.622	4175261.983	4.23
25	296045.735	4175257.572	6.20
26	296048.495	4175254.362	10.84
27	296049.898	4175248.326	7.99
28	296054.829	4175238.669	5.28
29	296062.355	4175235.977	16.31
30	296067.545	4175234.991	8.88
31	296074.837	4175249.580	10.80
32	296076.479	4175258.307	18.12
33	296082.750	4175267.096	16.72
34	296088.159	4175249.805	21.38
35	296104.882	4175249.787	10.25
36	296124.850	4175242.142	10.08
37	296126.318	4175252.285	9.95
38	296129.042	4175261.859	10.03
39	296131.488	4175271.583	10.87
40	296134.976	4175281.875	9.67
41	296136.527	4175291.419	2.99
42	296136.423	4175294.405	3.83
43	296130.985	4175302.425	20.76
44	296128.463	4175305.301	7.75
1	296123.232	4175314.136	5.00

E=1/2 Σ(Xi+Xi+1)(Yi-Yi+1)  
E= 10741.99 τ.μ.

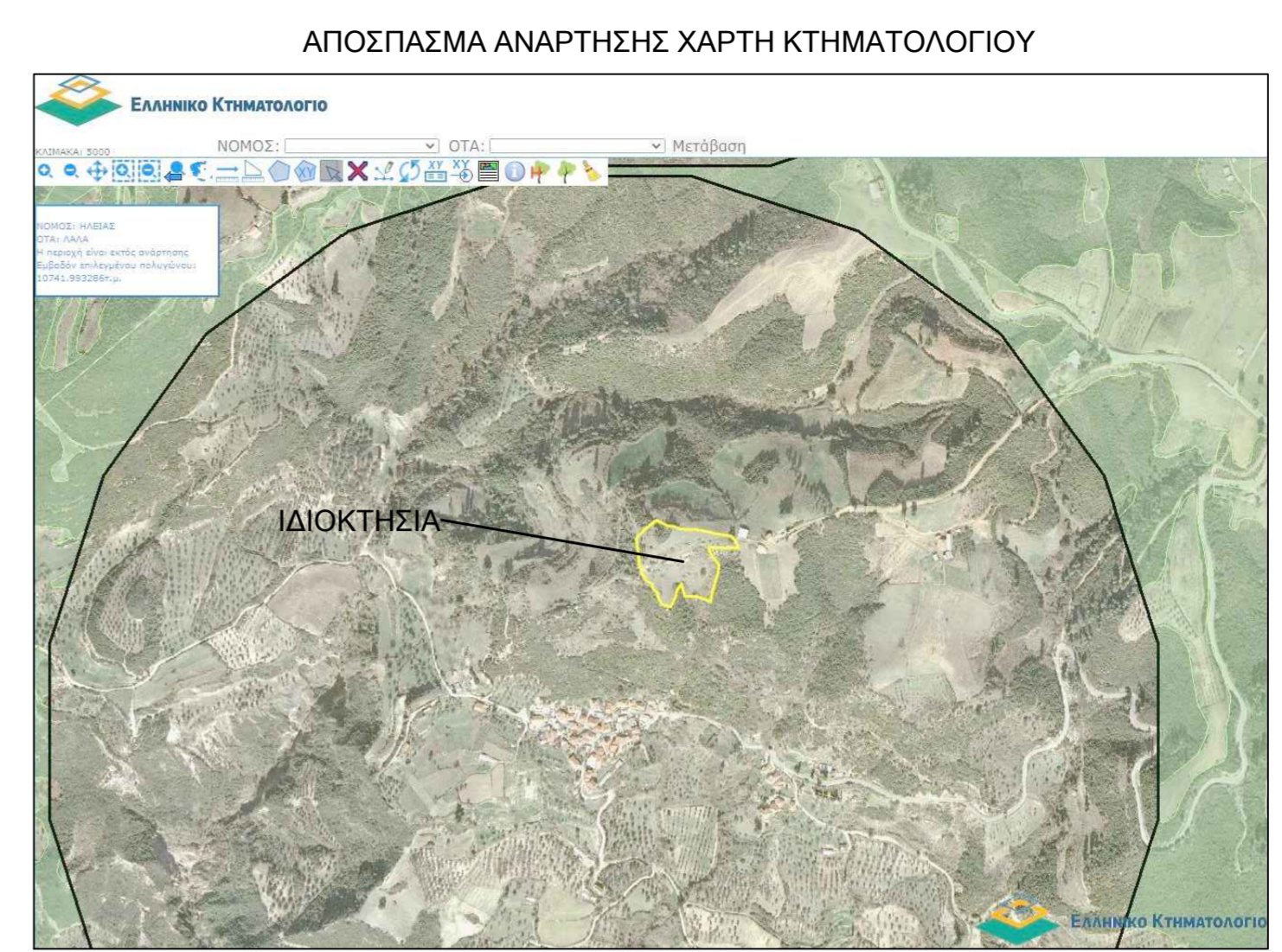
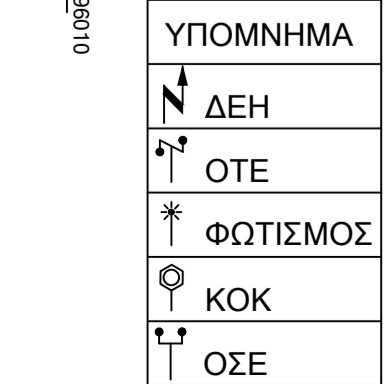
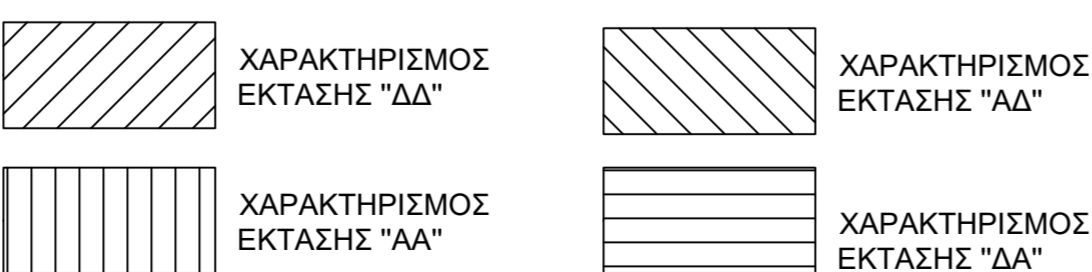

ΕΜΒΑΔΟΝ ΑΓΡΟΤΕΜΑΧΙΟΥ:  
E1=(1-2-55-3-4-5-6-7-8-9-10-11-12-52-13-14-15-...-32-33-34-35-36-37-38-39-40-41-42-43-44-1) = 10.741,99 τ.μ.

Αγροτεμάχιο ιδιοκτησίας ΒΑΣΙΛΟΠΟΥΛΟΥ ΑΝΔΡΕΑ, που βρίσκεται εντός της ακτίνας των 800μ. του στάσιμου οικισμού Πάθου, αλλά εκτός του συνεκτικού ιστού του οικισμού, στη θέση "ΠΑΛΙΟΣΤΑΝΗ", της τοπικής κοινότητας Λάλα, εκτός αναδάσμου, εκτός ζώνης οικιστικού ελέγχου και εκτός οριοθετημένων περιοχών του δικτύου Natura 2000, της τοπικής κοινότητας Λάλα, της δημοτικής ενότητας Φολόης, του δήμου Αρχαίας Ολυμπίας, της περιφερειακής ενότητας Ηλείας.

- ΠΑΡΑΤΗΡΗΣΕΙΣ:
1. Το διάγραμμα είναι ενταγμένο στο κρατικό σύστημα συντεταγμένων ΕΓΣΑ '87.
  2. Οι διαστάσεις και το εμβαδόν υπολογίστηκαν αναλυτικά από τις συντ/νες των κορυφών.
  3. Η ευθύνη υπόδειξης των ορίων της ιδιοκτησίας που απεικονίζεται στο παρόν Τοπογραφικό Διάγραμμα ανήκει στον φερόμενο ως ιδιοκτήτη, σύμφωνα με την παρ. 5 άρθρο 2 του Ν. 3212/2003 (ΦΕΚ308/Α/31-12-2003).
  4. Η μεθοδολογία εξάρτησης από το ΕΓΣΑ '87, έγινε με το Hi-Target V200 και με το Ελληνικό Σύστημα Εντοπισμού METRICA.
  5. Η εμβαδομέτρηση έγινε με τη χρήση Η/Υ και με τη βοήθεια των ορθογωνικών συντεταγμένων των κορυφών του πολυπλεύρου.

ΔΗΛΩΣΗ ΜΗΧΑΝΙΚΟΥ (Ν.651/77)

Ο κάτωθι υπογεγραμμένος Αθανάσιος Μαρούδας, Διπλωματούχος Πολιτικός Μηχανικός, δηλώνω ότι το αγροτεμάχιο με στοιχεία (1-2-55-3-4-...-42-43-44-1) και με εμβαδόν 10.741,99 τ.μ., ιδιοκτησίας ΒΑΣΙΛΟΠΟΥΛΟΥ ΑΝΔΡΕΑ, που βρίσκεται εντός της ακτίνας των 800μ. του στάσιμου οικισμού Πάθου, αλλά εκτός του συνεκτικού ιστού του οικισμού, στη θέση "ΠΑΛΙΟΣΤΑΝΗ", της τοπικής κοινότητας Λάλα, εκτός Γ.Π.Σ., εκτός αναδάσμου, εκτός ζώνης οικιστικού ελέγχου και εκτός οριοθετημένων περιοχών του δικτύου Natura 2000, της τοπικής κοινότητας Λάλα, του δήμου Αρχαίας Ολυμπίας, της περιφερειακής ενότητας Ηλείας.

α) είναι άρτιο και οικοδομήσιμο κατά κανόνα, σύμφωνα με τις ισχύουσες πολεοδομικές διατάξεις, β) βρίσκεται εντός ακτίνας 800μ. του στάσιμου οικισμού Πάθου, αλλά εκτός του συνεκτικού ιστού του οικισμού, γ) δεν εμπίπτει στις διατάξεις του νόμου 1337/83 και δεν οφείλει εισφορά σε γη και χρήμα, δεν ρυμοτομείται, απέχει από τη θάλασσα πλέον των 800,00μ, δ) εντός του αγροτεμαχίου δεν διέρχονται ανεπίσημες γραμμές μεταφοράς υψηλής τάσης της ΔΕΗ, ε) εντός του αγροτεμαχίου δεν διέρχονται αγωγός φυσικού αερίου, ρέμα ή οδός προϋφισταμένη του έτους 1923.

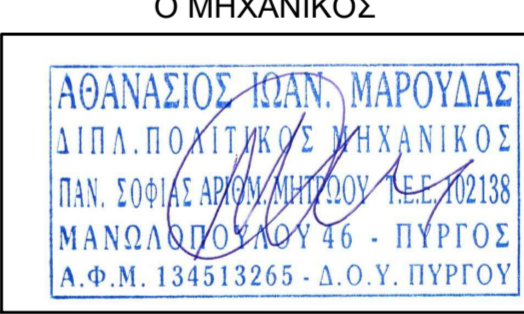

ΔΗΛΩΣΗ ΙΔΙΟΚΤΗΤΗ (Ν. 4030/2011)

Ο κάτωθι υπογεγραμμένος δηλώνω ότι τα όρια του αγροτεμαχίου με στοιχεία (1-2-55-3-4-...-42-43-44-1) και με εμβαδόν 10.741,99 τ.μ., που βρίσκεται εντός της ακτίνας των 800μ. του οικισμού Πάθου στη θέση "ΠΑΛΙΟΣΤΑΝΗ", της τοπικής κοινότητας Λάλα, της δημοτικής ενότητας Φολόης, του Δήμου Αρχαίας Ολυμπίας, της περιφερειακής ενότητας Ηλείας, υπεδείχθησαν από μένα.

Ο ΔΗΛΩΝ

ΟΡΟΙ ΔΟΜΗΣΗΣ

Γενικές Διατάξεις - Π.Δ. 24/31-05-1985 ΦΕΚ 270/Δ

Ελάχιστο εμβαδόν: 4.000,00μ²  
Ελάχιστο πρόσωπο: 25,00μ  
Μέγιστη δόμησι: 0,20  
Ποσοστό κάλυψης: 0,10  
Μέγιστο ύψος: 7,50μ + 1,20μ στέγη  
Ελάχιστες αποστάσεις: 15,00μ

ΚΤΙΣΜΑΤΑ ΕΝΤΟΣ ΤΟΥ ΑΓΡΟΤΕΜΑΧΙΟΥ Δεν υπάρχουν κτίσματα εντός του αγροτεμαχίου.

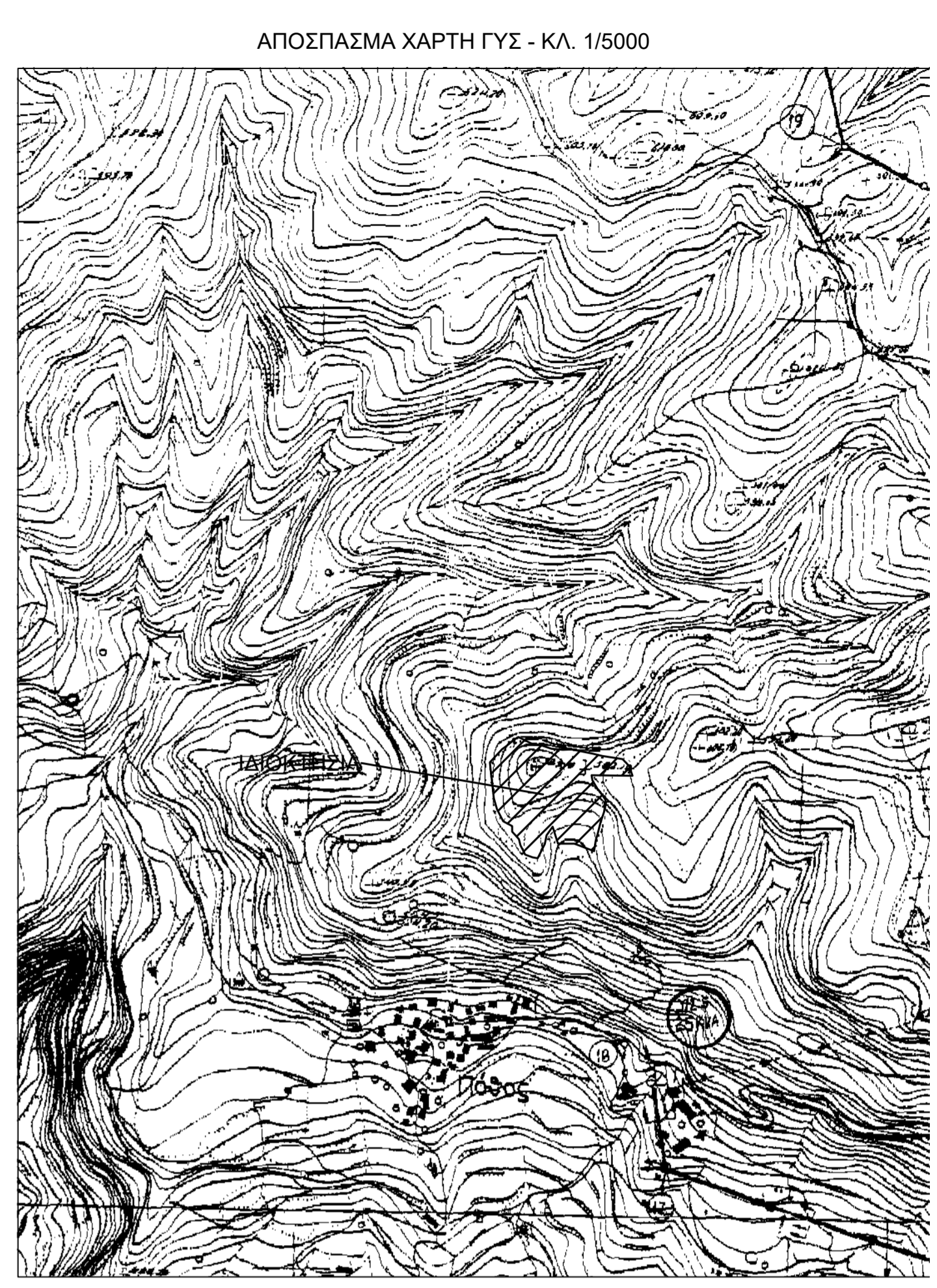

εργοδότης :	ΒΑΣΙΛΟΠΟΥΛΟΣ ΑΝΔΡΕΑΣ του ΧΡΗΣΤΟΥ	
έργο :	ΑΠΟΤΥΠΩΣΗ ΙΔΙΟΚΤΗΣΙΑΣ	
θέση :	ΕΝΤΟΣ ΑΚΤΙΝΑΣ 800μ. ΤΟΥ ΣΤΑΣΙΜΟΥ ΟΙΚΙΣΜΟΥ ΠΟΘΟΥ Θέση "ΠΑΛΙΟΣΤΑΝΗ", Τ.Κ. ΛΑΛΑ - Δ.Ε. ΦΟΛΟΗΣ ΔΗΜΟΣ ΑΡΧΑΙΑΣ ΟΛΥΜΠΙΑΣ - Π.Ε. ΗΛΕΙΑΣ	
μελετητές :	Ν. ΒΕΡΓΗΣ (πολιτικός μηχανικός) Α. ΜΑΡΟΥΔΑΣ (πολιτικός μηχανικός) Ε. ΜΑΝΤΑΣ (πολιτικός μηχανικός Τ.Ε.)	
θέμα σχεδίου :	ΤΟΠΟΓΡΑΦΙΚΟ ΔΙΑΓΡΑΜΜΑ	
κλίμακα :	1/250	αριθμός σχεδίου : Τ1
Α.Φ. :	χρόνος μελέτης : ΙΟΥΝΙΟΣ 2022	
σφραγίδα-υπογραφή Υπερσός	σφραγίδα-υπογραφή Μελετητή	