

ΠΙΝΑΚΑΣ ΣΥΝΤΕΤΑΓΜΕΝΩΝ ΚΟΡΥΦΩΝ ΑΓΡΟΤΕΜΑΧΙΩΝ ΣΕ Ε.Γ.Σ.Α. 87

ΚΟΡΥΦΕΣ	X	Y
1	291826.82	4170917.37
2	291823.32	4170908.37
3	291816.61	4170891.92
4	291807.77	4170878.39
5	291800.77	4170869.67
6	291794.23	4170862.97
7	291778.28	4170853.37
8	291756.97	4170836.83
9	291745.96	4170856.25
10	291740.46	4170862.73
11	291761.23	4170881.93
12	291759.60	4170912.08
13	291770.97	4170915.22
14	291781.08	4170914.06
15	291788.24	4170913.67
16	291798.00	4170914.60
17	291809.97	4170915.50
18	291821.02	4170916.65
19	291848.20	4170886.19
20	291861.14	4170872.50
21	291869.82	4170857.63
22	291871.76	4170853.17
23	291870.64	4170847.12
24	291865.25	4170831.26
25	291860.87	4170817.37
26	291843.73	4170806.45
27	291829.32	4170817.73
28	291811.62	4170812.12
29	291800.39	4170801.20
30	291791.96	4170797.97
31	291787.00	4170793.16
32	291783.00	4170786.53
33	291779.44	4170795.48
34	291770.57	4170811.74
35	291778.40	4170817.32
36	291793.42	4170826.33
37	291815.78	4170835.60
38	291824.00	4170847.34
39	291829.13	4170861.77
40	291841.74	4170879.89

ΥΠΟΜΝΗΜΑ

- Έγινε τοπογραφική αποτύπωση της υπάρχουσας κατάστασης.
- ΘΕΣΗ ΑΓΡΟΤΕΜΑΧΙΩΝ: Εκτός οικισμού Κοσκινά Ηλείας, Δήμου Αρχαίας Ολυμπίας, με κατά κανόνα αρτιότητα 4.000,00 τ.μ. Περιοχή "Αγριλιά".
- ΕΜΒΑΔΟΝ ΑΓΡΟΤΕΜΑΧΙΩΝ
Ε1 (1,2,3,4,5,6,7,8,9,10,11,12,13,14,15,16,17,18,1) = 3.562,83 τ.μ.
Ε2 (19,20,21,22,23,24,25,26,27,28,29,30,31,32,33,34,35,36,37,38,39,40,19) = 3.858,18 τ.μ.
- ΟΡΟΙ ΔΟΜΗΣΗΣ
- Π.Δ. 24/3-5-1985, ΦΕΚ 270Δ'
- ΥΛΟΠΟΙΗΣΗΣ ΟΡΙΩΝ
Η υπογραφόμενη Αικατερίνη Μιχαήλ συζ. Μυλωνόπουλου Διονύσιου, ιδιοκτήτρια των αγροτεμαχίων που φαινόνται στο παρόν τοπογραφικό διάγραμμα, δηλώνει ότι τα όρια που έχει υλοποιήσει και υποδείξει σε αυτό είναι τα ορθά.

Η Δηλούσα
- ΔΗΛΩΣΗ Ν.1337/83
Ο κάτωθι υπογεγραμμένος Βασίλειος Γεωργακόπουλος, πολιτικός μηχανικός, δηλώνει ότι τα αγροτεμάχια δεν υπάγεται στις διατάξεις του Ν.1337/83 περί εισφοράς σε γη και χρήμα.

Ο Δηλών
- ΔΗΛΩΣΗ 651/77
Ο κάτωθι υπογεγραμμένος Βασίλειος Γεωργακόπουλος, πολιτικός μηχανικός, δηλώνει ότι τα αγροτεμάχια με στοιχεία:
1 (1,2,3,4,5,6,7,....,14,15,16,17,18,1), εμβαδού Ε=3.562,83 τ.μ. και
2 (19,20,21,22,23,24,25,26,27,....,35,36,37,38,39,40,19) εμβαδού Ε=3.858,18 τ.μ.,
ευρίσκονται εκτός οικισμού Κοσκινά, Δήμου Αρχαίας Ολυμπίας, εκτός αναδασμού, εκτός Ζ.Ο.Ε, εκτός Γ.Π.Σ. και είναι άρτια και οικοδομήσιμα κατά παρέκκλιση, κατόπιν εγκρίσεως Δασαρχείου, σύμφωνα με τους ισχύοντες σήμερα νόμους του Γ.Ο.Κ.

Ο Δηλών

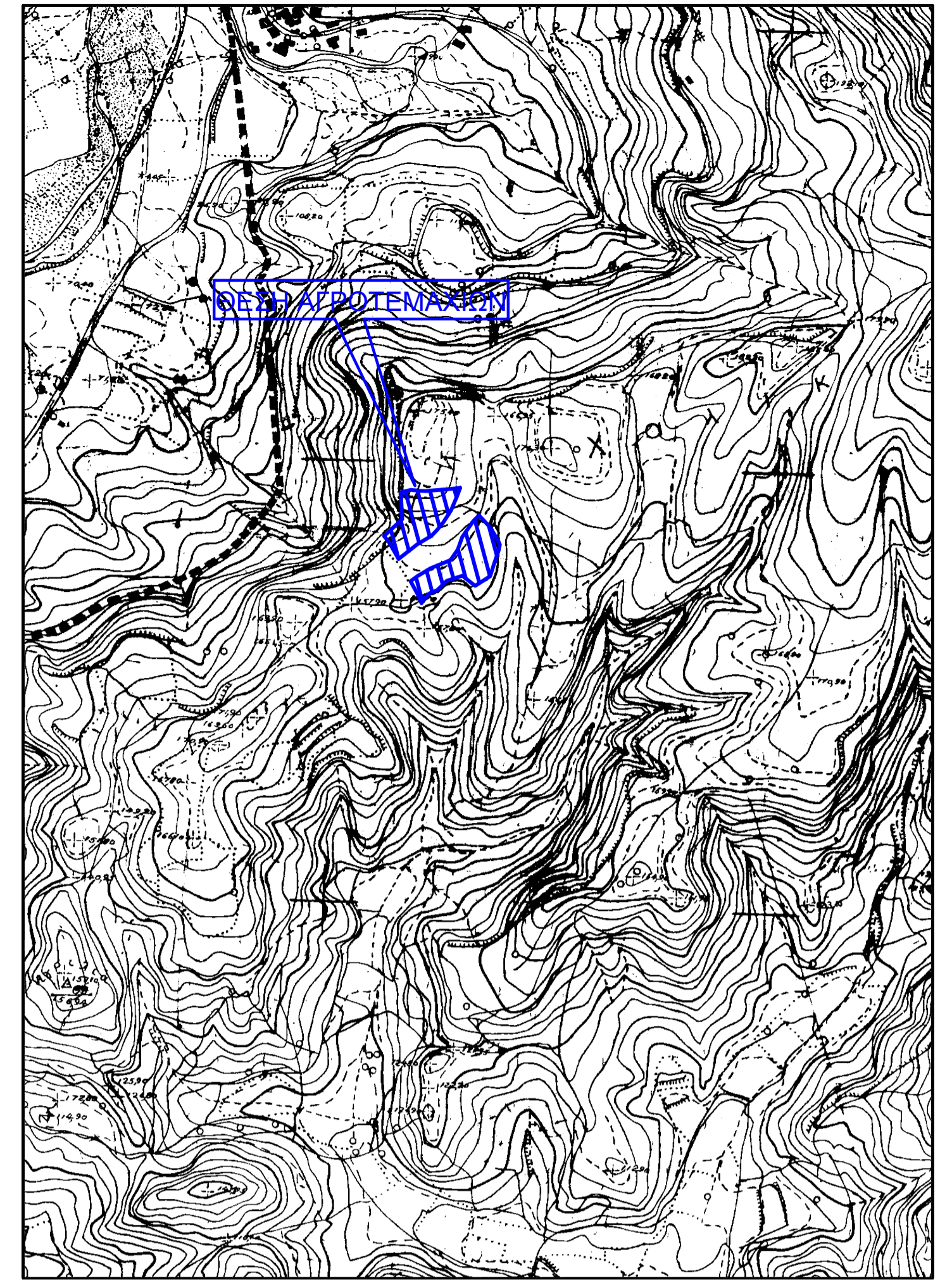
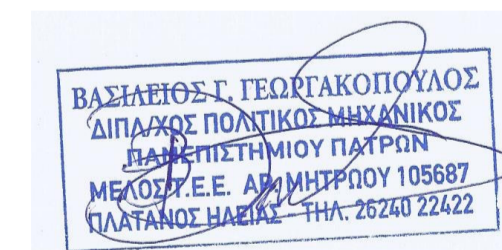
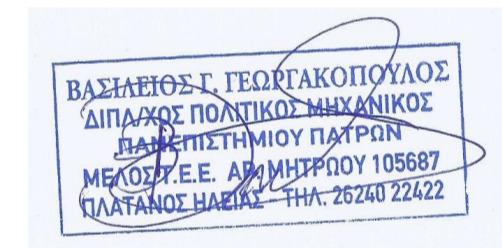

ΕΡΓΟΔΟΤΗΣ: ΑΙΚΑΤΕΡΙΝΗ ΜΙΧΑΗΛ συζ. ΜΥΛΩΝΟΠΟΥΛΟΥ ΔΙΟΝΥΣΙΟΥ

ΕΡΓΟ: ΑΠΟΤΥΠΩΣΗ ΑΓΡΟΤΕΜΑΧΙΩΝ

ΘΕΣΗ: "ΑΓΡΙΛΙΑ" ΑΓΡΟΤΙΚΗ ΠΕΡΙΟΧΗ Τ.Κ. ΚΟΣΚΙΝΑ

ΔΗΜΟΣ: ΑΡΧΑΙΑΣ ΟΛΥΜΠΙΑΣ

ΜΕΛΕΤΗΤΗΣ:
ΓΕΩΡΓΑΚΟΠΟΥΛΟΣ ΒΑΣΙΛΕΙΟΣ
ΠΟΛΙΤΙΚΟΣ ΜΗΧΑΝΙΚΟΣ

ΘΕΜΑ ΣΧΕΔΙΟΥ:

ΤΟΠΟΓΡΑΦΙΚΟ ΔΙΑΓΡΑΜΜΑ

ΑΡ. ΣΧΕΔΙΟΥ :

A1

ΚΛΙΜΑΚΑ 1:500
ΗΜΕΡΟΜΗΝΙΑ ΜΕΛΕΤΗΣ: ΙΟΥΝΙΟΣ 2013

ΣΦΡΑΓΙΔΑ

ΥΠΟΓΡΑΦΗ