

ΕΜΒΑΔΟΜΕΤΡΗΣΗ ΑΓΡΟΤΕΜΑΧΙΟΥ			
Με τη βοήθεια των ορθογωνικών συντεταγμένων του συστήματος αναφοράς ΕΓΣΑ '87			
ΣΗΜΕΙΟ	X	Y	ΜΗΚΟΣ
A	302861.931	4168924.188	4.34
B	302862.885	4168904.740	6.00
Γ	302908.310	4168906.767	6.15
Δ	302918.256	4168909.195	1.90
E	302905.875	4168929.368	9.33
Z	302899.189	4168928.438	12.77
H	302888.898	4168927.168	19.71
Θ	302876.437	4168925.129	19.67
I	302870.344	4168925.392	13.53
A	302861.931	4168924.188	
E=1/2 Σ(X _i + X _{i+1})(Ψ _i - Ψ _{i+1})			
E = 1.051,88 μ2			

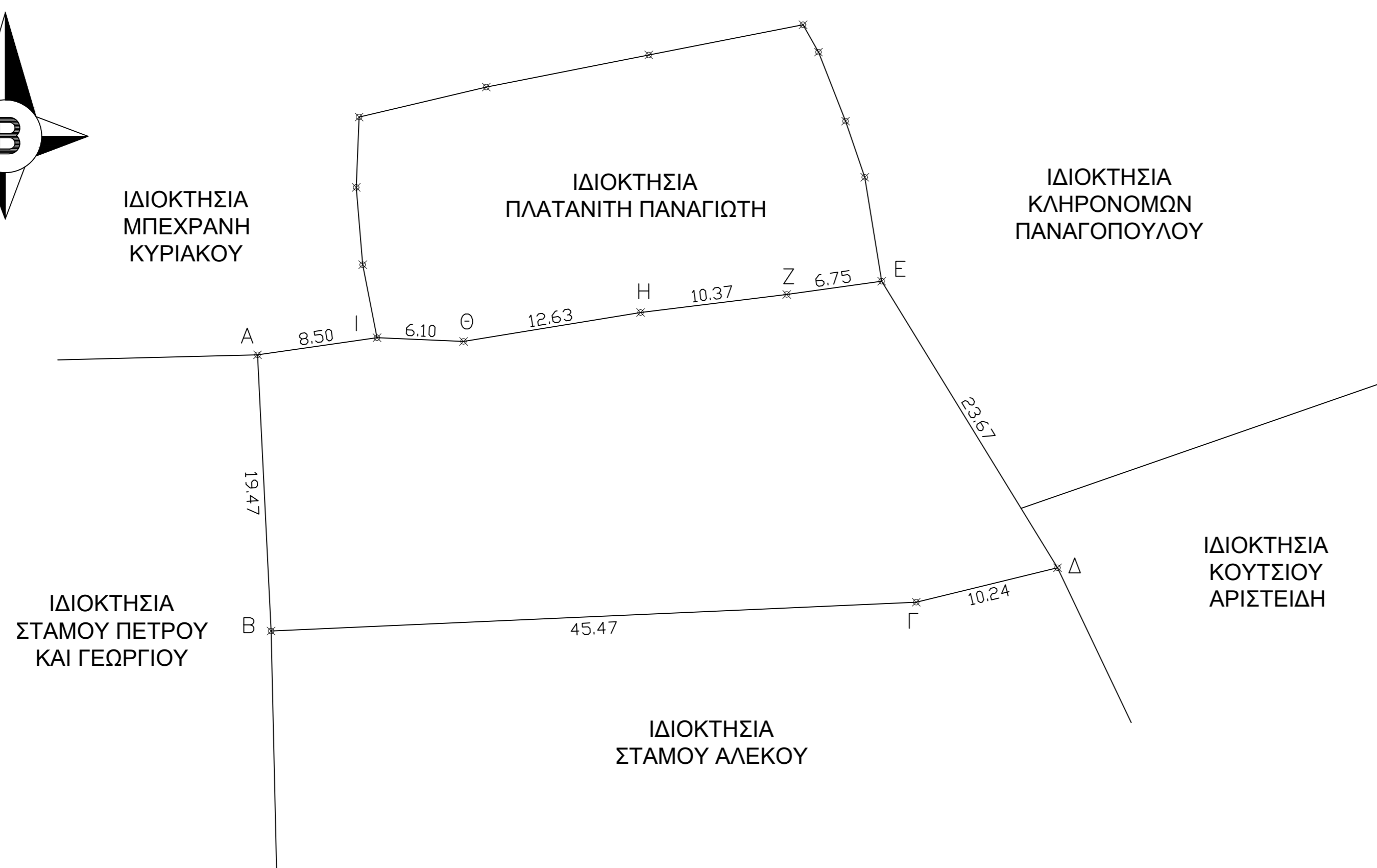
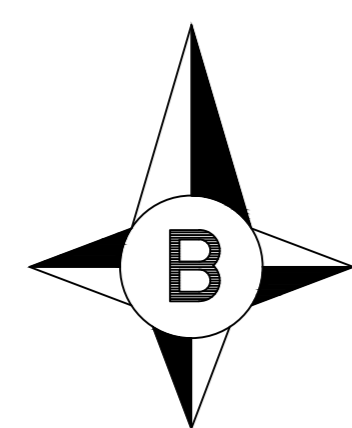

ΥΠΟΜΝΗΜΑ

Αγροτεμαχίο ιδιοκτησίας Παναγιώτας Πλατανίτη, που βρίσκεται στη θέση "Γρύλλα", εκτός οικισμού της Τ.Κ. Βασιλακίου, του Δήμου Αρχαίας Ολυμπίας, της Π.Ε. Ηλείας .
Εμβαδό αγροτεμαχίου : E(A-B-Γ-.....-Θ-I-A) = 1.051,88 μ2

ΠΑΡΑΤΗΡΗΣΕΙΣ

Η εμβαδομέτρηση έγινε με τη χρήση του Η/Υ και με τη βοήθεια των ορθογωνικών συντεταγμένων των κορυφών του πολυπλεύρου. Οι συντεταγμένες αναφέρονται στο Ελληνικό Γεωδατικό Σύστημα Αναφοράς του 1987 .
Η εξάρτηση από το ΕΓΣΑ '87 πραγματοποιήθηκε με το σύστημα LEICA VIVA GNSS GS08 ,plus SmartAntenna και κανοντας χρήση του Ελληνικού Συστήματος Εντοπισμού - HEPOS .

ΟΡΟΙ ΔΟΜΗΣΗΣ

Σύμφωνα με το Π.Δ. 24.4/31.5.85 (ΦΕΚ 270 Δ') όπως τροποποιήθηκε μέχρι σήμερα .

ΔΗΛΩΣΗ Ν.651/77 , Άρθρο 5

Ο κάτωθι μηχανικός, δηλώνω υπεύθυνα ότι το παρακάτω αγροτεμαχίο υπό τα στοιχεία: E(A-B-Γ-.....-Θ-I-A) = 1.051,88 μ2 που βρίσκεται στη θέση "Γρύλλα" , στην Τ.Κ. Βασιλακίου, του Δήμου Αρχαίας Ολυμπίας, της Περιφερειακής Ενότητας Ηλείας, της Περιφέρειας Δυτικής Ελλάδας, εκτός του οικισμού, εκτός ΖΟΕ, εκτός ΓΠΣ, απέχει από την θάλασσα απόσταση άνω των 800 μέτρων και είναι μη άρτιο και μη οικοδομήσιμο σύμφωνα με την ισχύουσα σήμερα νομοθεσία και Γ.Ο.Κ.

Δεν υπάρχει δε στις διατάξεις του Ν.1337/83 περί εισφοράς σε γη και χρήμα. Το εν λόγω αγροτεμαχίο δεν εμπίπτει στη ζώνη Natura, Ramsar, περιοχή απολύτου προστασίας της φύσης και εντός αυτού δεν διερεχεται γραμμική υψηλής τάσης της ΔΕΗ , αγωγός φυσικού αερίου ή ρεμα .

Ο ΜΗΧΑΝΙΚΟΣ

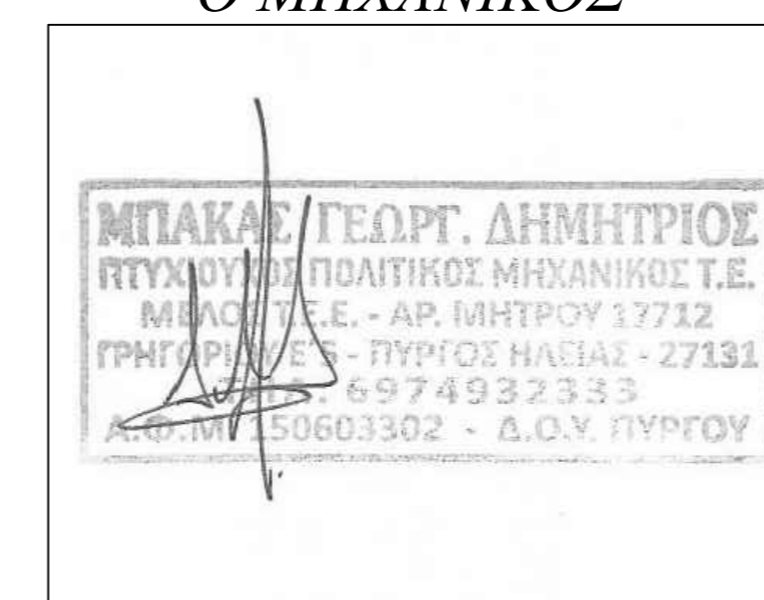

ΔΗΜΗΤΡΙΟΣ ΓΕΩΡΓ. ΜΠΑΚΑΣ ΠΟΛΙΤΙΚΟΣ ΜΗΧΑΝΙΚΟΣ Τ.Ε
ΓΡΗΓΟΡΙΟΥ Ε' 5 ΠΥΡΓΟΣ
ΤΗΛ. 6974932333

ΕΡΓΟ: **ΤΟΠΟΓΡΑΦΙΚΟ ΔΙΑΓΡΑΜΜΑ**

ΕΡΓΟΔΟΤΗΣ : **ΠΑΝΑΓΙΩΤΑ ΠΛΑΤΑΝΙΤΗ**

ΜΕΛΕΤΗΤΗΣ: **ΔΗΜΗΤΡΙΟΣ ΓΕΩΡΓ. ΜΠΑΚΑΣ** ΠΟΛΙΤΙΚΟΣ ΜΗΧΑΝΙΚΟΣ Τ.Ε

ΘΕΣΗ: **"ΓΡΥΛΛΑ", ΕΚΤΟΣ ΟΙΚΙΣΜΟΥ ΤΗΣ Τ.Κ. ΒΑΣΙΛΑΚΙ ΔΗΜΟΥ ΑΡΧΑΙΑΣ ΟΛΥΜΠΙΑΣ , Π.Ε. ΗΛΕΙΑΣ**

ΘΕΜΑ ΣΧΕΔΙΟΥ : **ΕΡΓΟ:**

ΤΟΠΟΓΡΑΦΙΚΟ ΔΙΑΓΡΑΜΜΑ **T-1**

ΣΤΑΔΙΟ ΜΕΛΕΤΗΣ: **ΧΡΟΝΟΣ ΜΕΛΕΤΗΣ:**
ΑΠΡΙΛΙΟΣ 2018 **ΚΛΙΜΑΚΑ ΣΧΕΔΙΟΥ:**
1 : 500

ΣΦΑΓΙΔΑ-ΥΠΟΓΡΑΦΗ ΜΕΛΕΤΗΤΗ: **ΣΦΑΓΙΔΑ-ΥΠΟΓΡΑΦΗ ΥΠΗΡΕΣΙΑΣ:**



ΑΠΟΣΠΑΣΜΑ ΚΤΗΜΑΤΟΛΟΓΙΟΥ (Γ.Υ.Σ.)



Δήλωση ιδιοκτήτη

Δηλώνω ότι τα όρια και τη θέση του αγροτεμαχίου τα υπέδειξα η ίδια στο μηχανικό για την σύνταξη του παρόντος τοπογραφικού διαγράμματος και είναι ορθά .
Η δηλούσα

ΥΠΟΜΝΗΜΑ

A, B, YΓ3, A4, B2	Χαρακτηρισμός Κορυφών	=====	Μονότοιχος
26,00	Αποστάσεις μεταξύ των κορυφών	-----	Όριο Ιδιοκτησίας
-----	Συρμάτινη περίφραξη	N	Πυλώνας Δ.Ε.Η.
┌	Διαγράμμιση Κτίσματος	T	Πυλώνας Ο.Τ.Ε.
⊙	Θέση Άλιψης φωτογραφίας	1/Π	Αριθμός οράφων Πλάκα
- - -	Η/Χ	1/Κ	Αριθμός οράφων Κεραμίδα
---	Όριο οδού	1/Ε	Αριθμός οράφων Έλενιτ
H=±0,00	Υψόμετρο	B.X	Βοηθητικός χώρος