

ΛΛΣΙΚΟΥ ΧΑΡΤΗ ΜΕΣΣΗΝΙΑΣ ΚΑΙ 1:5000

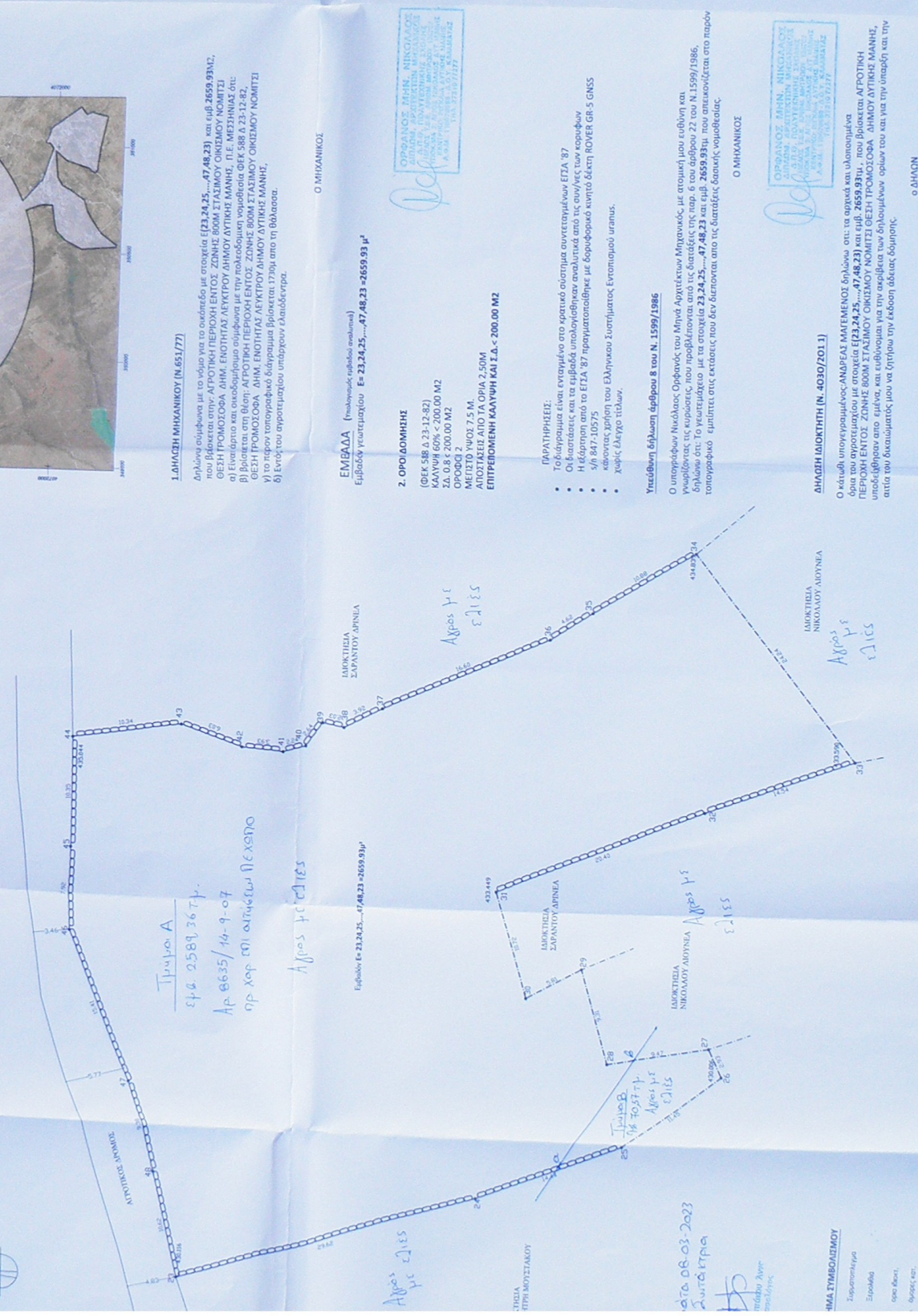

ΘΕΩΡΗΣΗ
στα πλαίσια της απόφασης αριθμ. 14046/22.03.2023
της Έγκρισης Μελέτης για την
επίτευξη των στόχων της
αποφάσεως αριθμ. 32/22.03.2023
Ο Αρχηγός Καταστήματος
Κατασκευών Στρατός
Λιβαδοπούς

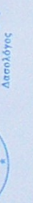

ΕΜΒΕΛΩΔΑ (ηλεκτρονικός αριθμός σφραγίδας)
Εμβόσο γενεαπαιχτού Ε= 23.24.25.....47.48.23 $=2659.93\text{μ}$

2. ΟΡΟΔΟΜΗΣΗ
(ΟΕΚ 5/8 Δ.23-12-82)
ΚΑΛΥΨΗ 60% <math>< 200.00\text{ M}^2</math>
ΕΡΕΘΙΣ 200.00 M²
ΜΕΓΙΣΤΟ ΥΨΟΣ 7.5 Μ
ΑΠΟΣΤΑΣΕΙΣ ΑΠΟ ΤΑ ΟΡΙΑ 2.50 Μ
ΕΠΙΤΡΕΠΟΜΕΝΗ ΚΑΛΥΨΗ ΚΑΙ Σ.Δ. <math>< 200.00\text{ M}^2</math>

ΠΑΡΑΤΗΡΗΣΕΙΣ:
• Το διάγραμμα είναι ενδεικτικό στο ηρατικό σύστημα συνεκτιμημένων ΕΓΣΑ '87
• Οι διαστάσεις και τα εμβαδά είναι αμοιβαία από τις συνικές κορυφών
• Η έκδοση από το ΕΓΣΑ '87 πραγματοποιήθηκε με διφορούμο κινητό δίκτυο ROVER GR-S GHMS
• 5/8 847-10575
• κόνια χρήση των Ελληνικού Συστήματος Εναποπίου ύδατος.
• χωρίς άλλο τιτλων.

Υπεύθυνος Έγερση: Γεώργιος Δ του Ν. 1599/1986
Ο υπαρχηγός Νικόλαος Ορφανός του Μηνά Αρχιτεκτων Μηχανικός, με απομνημωμένη ευθύνη και γνώρισμα της ευθύνης, ομοβόλως από τις διατάξεις της παρ. 6 του άρθρου 22 του Ν. 1599/1986, δηλώνει ότι: Το γενικό κωδικό με αριθμό ΕΓΣΑ 23.24.25.....47.48.23 και εμβ. 2659.93μ^2, που απεικονίζεται στο παρόν τοπογραφικό εμβόλιο στις εκπτώσεις που δεινόνονται από τις διατάξεις δόσης κωμολογίας.

ΔΙΑΦΗ ΔΙΟΙΚΗΤΗΣ (Ν. 4030/2011)
Ο κ.αυθ υπαρχηγός Νικόλαος Ορφανός του Μηνά Αρχιτεκτων Μηχανικός δηλώνει ότι: τα αρχικά και ολοκληρωμένα όρια του σφραγισμένου κομμάτι ΕΜΒΕΛΩΔΑ με αριθμ. ΕΓΣΑ 23.24.25.....47.48.23 και εμβ. 2659.93μ^2, που βρίσκεται ΑΓΡΟΤΙΚΗ ΠΕΡΙΟΧΗ ΕΤΟΣ ΖΩΝΗΣ ΒΟΜΗΣ ΣΤΑΓΙΜΟΥ ΔΗΜΟΥ ΛΥΤΙΚΗΣ ΜΑΝΗΣ, υποβλήθηκαν από εμένα και ευθύνη των μελετητών δημοτικών ορίων του και για την ύπαρξη και την αυτία του δικαιωμάτος μου να ζητήσω την έκδοση άδειας δομής.

ΟΜΗΛΙΚΟΙ
ΔΙΑΡΧΕΚΤΩΝ ΜΗΧΑΝΙΚΟΣ
Ν.Α. 27210 77277 mail: orfanon@gmail.com



ΣΥΝΤΕΤΑΓΜΕΝΕΣ ΚΟΡΥΦΕΣ ΙΔΙΟΚΤΗΣΙΑΣ (Σ.Α. 87)

Κορυφή	X	Y	Z
23	33078.697	40722.96	207.430.116
24	33081.976	40722.66	475.429.878
25	33082.336	40723.18	171.433.449
26	33086.666	40723.45	858.430.966
27	33090.396	40723.97	135.430.287
28	33094.126	40724.49	224.426.808
29	33097.856	40725.01	313.423.329
30	33101.586	40725.53	402.419.850
31	33105.316	40726.05	491.416.371
32	33109.046	40726.57	580.412.892
33	33112.776	40727.09	669.409.413
34	33116.506	40727.61	758.405.934
35	33120.236	40728.13	847.402.455
36	33123.966	40728.65	936.400.016

ΣΥΝΤΕΤΑΓΜΕΝΕΣ ΚΟΡΥΦΕΣ ΙΔΙΟΚΤΗΣΙΑΣ (Σ.Α. 87)

Κορυφή	X	Y	Z
37	33064.539	40723.96	207.430.116
38	33067.818	40723.66	475.429.878
39	33068.178	40724.18	171.433.449
40	33072.508	40724.45	858.430.966
41	33076.238	40724.97	135.430.287
42	33080.968	40725.49	224.426.808
43	33084.698	40726.01	313.423.329
44	33088.428	40726.53	402.419.850
45	33092.158	40727.05	491.416.371
46	33095.888	40727.57	580.412.892
47	33106.008	40728.09	669.409.413
48	33116.128	40728.61	758.405.934
49	33126.248	40729.13	847.402.455
50	33136.368	40729.65	936.400.016

Εργοδότης: ΑΝΔΡΕΑΣ ΜΑΓΓΕΜΟΣ	Μελετητής: ΟΡΦΑΝΟΣ ΝΙΚΟΛΑΟΣ αρχ.τεκτων μηχανικός τηλ. 27210 77277 mail: orfanon@gmail.com
Έργο: ΑΠΟΤΥΠΩΣΗ ΑΓΡΟΤΕΜΑΧΙΟΥ	Θέση: ΑΓΡΟΤΙΚΗ ΠΕΡΙΟΧΗ ΕΤΟΣ ΖΩΝΗΣ ΒΟΜΗΣ ΣΤΑΓΙΜΟΥ ΔΗΜΟΥ ΛΥΤΙΚΗΣ ΜΑΝΗΣ ΘΕΣΗ ΤΡΟΜΟΣΟΦΑ ΕΣ. ΛΕΥΚΟΥ ΔΗΜΟΥ ΛΥΤΙΚΗΣ ΜΑΝΗΣ
Θέμα σχεδίου: Τοπογραφικό Διάγραμμα	αριθμός σχεδίου: 1
Κλίμακα: 1:200	Υπογραφή: Σφραγίδα

Χρόνος μελέτης: ΙΟΥΝΙΟΣ 2018