

Ο Ρ Ο Ι Λ Ο Μ Η Σ Η Σ

ΣΤΗΘΗΝΑ ΜΕ ΤΟ ΠΛ ΤΗΣ 13-10/13-11-1998 ΦΕΚ 908 Δ
& ΤΟ ΠΛ ΤΗΣ 10/14-9-2007 ΦΕΚ 430 ΑΑΠ

ΕΛΑΧΙΣΤΟΝ ΕΜΒΑΔΟΝ (ΑΡΙΤΗΤΑ) 500,00 m² (ΩΣ ΕΧΕΙ ΚΑΤΑ ΠΑΡΕΚΚΛΙΣΗ)
ΜΕΓΙΣΤΗ ΕΠΙΤΡΕΠΟΜΕΝΗ ΔΟΜΗΣΗ 400,00 m²
ΜΕΓΙΣΤΗ ΕΠΙΤΡΕΠΟΜΕΝΗ ΚΑΛΥΨΗ 50%
ΜΕΓΙΣΤΟ ΕΠΙΤΡΕΠΟΜΕΝΟ ΤΥΦΟΣ 7,50 m + στέγη
ΕΛΑΧΙΣΤΗ ΑΠΟΣΤΑΣΗ ΑΠΟ ΤΑ ΟΡΙΑ Δ = 2,50 m

ΕΜΒΑΔΟΝ ΟΙΚΟΠΕΔΟΥ (1,2,3,...,13,14,1) 6606,47 m²

ΔΗΛΩΣΗ ΙΔΙΟΚΤΗΤΗ (Ν. 4030/2011)

ΠΑΠΟΥΤΣΗ ΓΕΩΡΓΙΑ

- Η κάτωθι υπογεγραμμένη δηλώνω :
- Τα όρια του οικοπέδου με στοιχεία 1,2,3,...,39,37,1 και εμβαδόν 6606,47 m² που βρίσκεται στο Δήμο Τρίπολης, Δ.Ε. Λεβιδίου, Τ.Κ. Βλαχέρνας, εντός εγκεκριμένων ορίων οικισμού Βλαχέρνας, υπεδείχθησαν από εμένα και
 - Ευθύνομαι για την ακρίβεια των δηλούμενων στοιχείων του οικοπέδου και την ύπαρξη και την απία του δικαιώματός μου να ζητήσω την έκδοση άδειας δόμησης

Η ΔΗΛΟΥΣΑ

ΔΗΛΩΣΗ ΜΗΧΑΝΙΚΟΥ (Αρ. 8, Ν. 1599/1986)

ΑΠΟΣΤΟΛΟΠΟΥΛΟΣ ΠΑΝΑΓΙΩΤΗΣ

- Ο κάτωθι υπογεγραμμένος δηλώνω :
- Σύμφωνα με την παρ. 5 του άρθρου 20 του Ν.3889/2010, όπως τροποποιήθηκε από το άρθρο 142 παρ.3 του Ν.4483/2017 και από το άρθρο 48 παρ. 8β του Ν. 4685/2020 ότι το συγκεκριμένο ακίνητο δεν εμπήκει στις προστατευτικές διατάξεις της Δασικής Νομοθεσίας
 - Εντός του οικοπέδου δεν υπάρχουν σημεία υδροληψίας

Ο ΔΗΛΩΝ

ΠΑΝΑΓΙΩΤΗΣ Α. ΑΠΟΣΤΟΛΟΠΟΥΛΟΣ
ΔΙΠΛ. ΠΟΛΙΤΙΚΟΣ ΜΗΧΑΝΙΚΟΣ Ε.Μ.Π.
ΜΕΛΟΣ Τ.Ε.Ε. Α.Μ.: 126558
ΔΗΜΑΚΟΠΟΥΛΟΥ 11 - ΤΡΙΠΟΛΗ
ΤΗΛ. 2710 - 222322 | ΙΝ.: 6973283519
ΑΦΜ: 122198964 - ΔΟΥ ΤΡΙΠΟΛΗΣ

ΣΗΜΕΙΟ	X	Y	ΜΗΚΟΣ
1	345858.10	4175977.21	6.11
2	345853.00	4175973.85	2.24
3	345851.37	4175972.32	4.52
4	345847.83	4175969.77	10.12
5	345839.25	4175964.11	9.20
6	345831.76	4175958.76	4.20
7	345827.85	4175957.25	2.47
8	345825.41	4175956.87	7.52
9	345821.00	4175957.88	4.52
10	345816.45	4175960.01	5.02
11	345809.40	4175962.84	8.14
12	345802.40	4175966.78	7.52
13	345793.57	4175972.31	10.41
14	345785.01	4175976.67	9.51
15	345782.28	4175978.18	3.12
16	345779.57	4175978.84	2.78
17	345783.62	4175986.88	9.00
18	345778.72	4175990.74	6.23
19	345774.30	4175991.77	8.17
20	345767.89	4175996.83	6.17
21	345748.96	4176006.65	20.82
22	345748.07	4176027.43	8.94
23	345748.30	4176036.37	23.12
24	345751.28	4176046.87	10.91
25	345847.47	4176034.44	97.01
26	345843.95	4176029.48	6.09
27	345844.53	4176028.04	1.58
28	345846.38	4176028.07	1.72
29	345847.38	4176028.30	2.04
30	345853.58	4176022.95	7.05
31	345856.95	4176015.01	8.05
32	345850.81	4176008.98	9.03
33	345845.54	4176003.13	6.53
34	345845.97	4175995.43	1.50
35	345846.49	4175994.03	7.71
36	345847.85	4175991.36	2.99
37	345848.68	4175988.62	2.86
1	345858.10	4175977.21	14.80

E = 1/2 Σ(Xi + Xi+1)(Yi + Yi+1)
E = 6606.47 m²

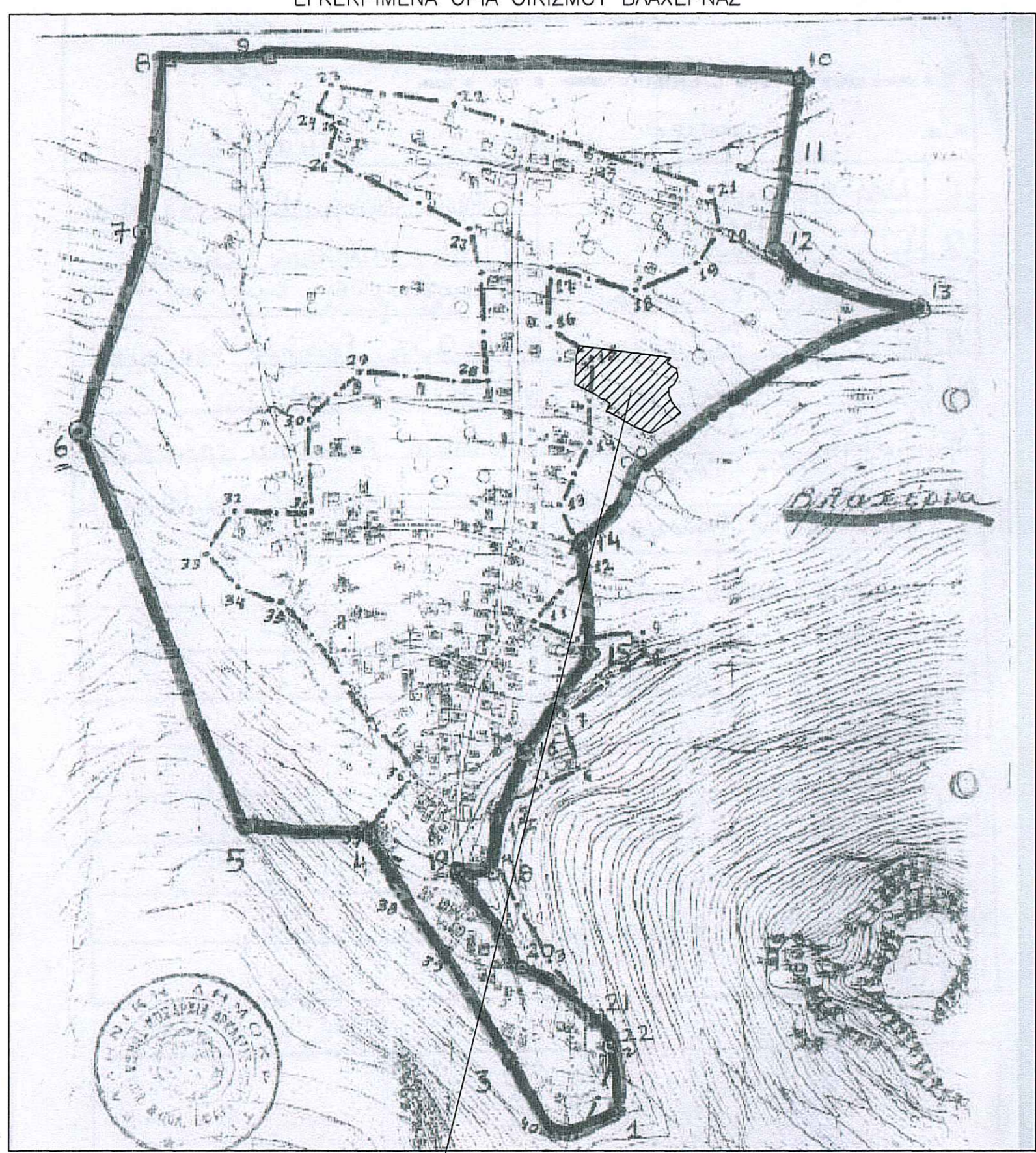
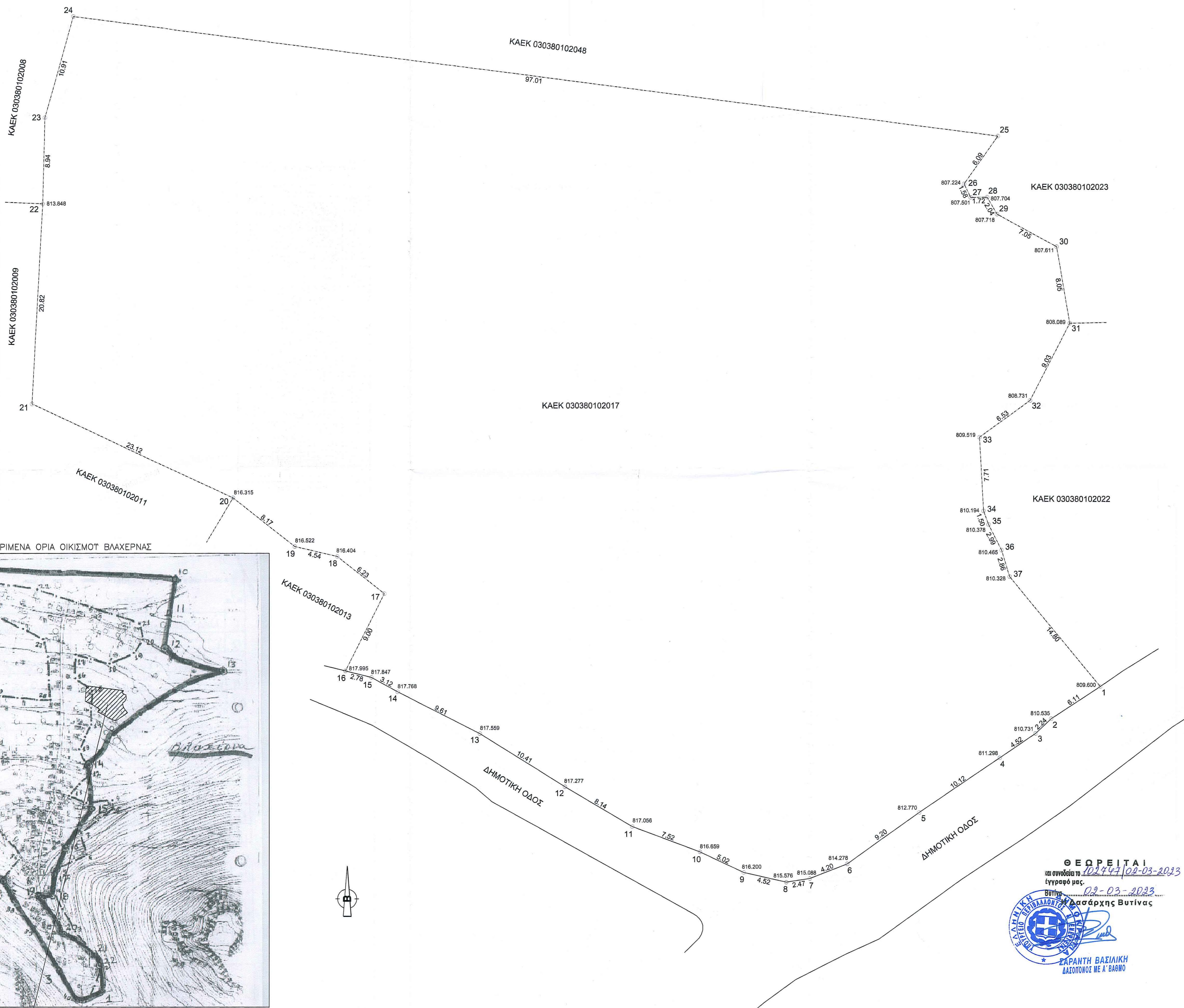

ΤΟΠΟΓΡΑΦΙΚΟ ΔΙΑΓΡΑΜΜΑ

ΙΔΙΟΚΤΗΤΗΣ : ΚΟΛΙΝΤΖΑ ΦΩΤΕΙΝΗ, ΠΑΠΟΥΤΣΗ ΣΤΑΥΡΟΥΛΑ, ΚΛΗΡΟΝΟΜΟΙ ΚΑΡΟΥΝΤΖΟΥ ΕΛΕΝΗΣ

ΘΕΣΗ : Τ.Κ. ΒΛΑΧΕΡΝΑΣ, Δ.Ε. ΛΕΒΙΔΙΟΥ του ΔΗΜΟΥ ΤΡΙΠΟΛΗΣ, ΕΝΤΟΣ ΕΓΚΕΚΡΙΜΕΝΩΝ ΟΡΙΩΝ ΟΙΚΙΣΜΟΥ ΒΛΑΧΕΡΝΑΣ

ΜΕΛΕΤΗΤΗΣ : Αποστολόπουλος Α. Παναγιώτης

Πολιτικός Μηχανικός ΕΜΠ

ΧΡΟΝΟΣ ΜΕΛΕΤΗΣ : ΜΑΡΤΙΟΣ 2022

ΚΛΙΜΑΚΑ : 1:200

ΔΗΛΩΣΗ Ν.651/1977

Ο κάτωθι υπογεγραμμένος Αποστολόπουλος Α. Παναγιώτης Πολιτικός Μηχανικός δηλώνω υπεύθυνα ότι το υπό στοιχεία 1,2,3,...,39,37,1, οικοπέδο είναι άρτιο και οικοδομήσιμο κατά κανόνα σύμφωνα με τις ισχύουσες πολεοδομικές διατάξεις και δεν συνδέεται με έκταση του αυτού ιδιοκτήτη. Η περιοχή στην οποία βρίσκεται το ακίνητο δεν υπάγεται στις διατάξεις του Ν.1337/83 και δεν οφείλεται εισφορά σε γη και χρήμα.

ΘΕΩΡΕΙΤΑΙ και συντάσσεται το 102447/02-03-2023 έγγραφο μας.

ΒΟΥΡΑΣ Δασάρχης Βυτίνας

ΠΑΡΑΤΗΡΗΣΕΙΣ

- ΤΑ ΟΡΙΑ ΥΠΟΔΕΙΧΘΗΚΑΝ ΑΠΟ ΤΟΝ ΙΔΙΟΚΤΗΤΗ
- Η ΑΠΟΤΥΠΩΣΗ ΕΓΙΝΕ ΜΕ Ε.Μ.Π.
- ΟΙ ΔΙΑΤΑΞΕΙΣ ΚΑΙ ΤΑ ΕΜΒΑΔΑ ΥΠΟΔΕΙΧΘΗΚΑΝ ΑΝΑΛΥΤΙΚΑ ΑΠΟ ΤΙΣ ΣΥΝΤΕΤΑΓΜΕΝΕΣ ΤΩΝ ΚΟΡΥΦΩΝ
- ΤΟ ΔΙΑΓΡΑΜΜΑ ΕΙΝΑΙ ΕΝΤΑΓΜΕΝΟ ΣΤΟ ΚΡΑΤΙΚΟ ΣΥΣΤΗΜΑ ΣΥΝΤΕΤΑΓΜΕΝΩΝ ΕΓΧΡ.
- Η ΕΞΑΡΤΗΣΗ ΑΠΟ ΤΟ ΕΓΧΡ. 87 ΠΡΑΓΜΑΤΟΠΟΙΗΘΗΚΕ ΜΕ ΣΥΣΤΗΜΑ GPS ΚΑΙ ΚΑΝΟΝΤΑΣ ΧΡΗΣΗ ΤΟΥ ΕΛΛΗΝΙΚΟΥ ΣΥΣΤΗΜΑΤΟΣ ΜΕΡΟΣ