



ΤΡΙΓΩΝΟΜΕΤΡΙΚΗ ΕΞΑΡΤΗΣΗ
Οι συντεταγμένες που αναφέρονται στο Τοπογραφικό Διάγραμμα είναι στα Ελληνικό Γεωδαιτικό Σύστημα Αναφοράς (Ε.Γ.Σ.Α. '87). Η εξάρτηση από το Ε.Γ.Σ.Α. '87 πραγματοποιήθηκε κάνοντας χρήση του δικτύου μόνιμων σταθμών αναφοράς Uranus. Η απόσπασή έγινε με τη μέθοδο RTK και χρησιμοποιήθηκε GNSS δέκτης South.

ΔΙΑΦΩΝΗ ΥΠΟΘΕΣΗΣ ΟΡΙΩΝ
Η υπογράφοισα Ξάνθη Γεωργιάδη δηλώνει ότι υπέδειξε στο μηχανικό τα όρια της ιδιοκτησίας (Α, Β, Γ, ..., Ν, Α) και είναι σίωπα υλοποιημένα επί του εδάφους όπως φαίνονται και περιγράφονται στο παρόν σχέδιο.
Η δηλώσασ

ΒΕΒΑΙΩΣΗ ΜΗΧΑΝΙΚΟΥ
Ο κάτωθι υπογεγραμμένος Αγρονόμος Τοπογράφος Μηχανικός Γεώργιος Παπακωνσταντίνου δηλώνει πως η θέση της ιδιοκτησίας είναι αυτή που περιγράφεται στο διάγραμμα και τα στοιχεία και τα όρια του γεωτεμαχίου που παρουσιάζονται στο παρόν τοπογραφικό διάγραμμα είναι ορθά. Δεν έχει γίνει έλεγχος τίτλων. Υπάρχει τμήμα του ακινήτου εντός ανάρτησης του δασικού χάρτη με τους εξής χαρακτηρισμούς: ΔΔ Εμβ. 636.96 τ.μ., ΛΑ Εμβ. 13.69 τ.μ.
Ο δηλών

ΓΕΩΡΓΙΟΣ Σ. ΠΑΠΑΚΩΝΣΤΑΝΤΙΝΟΥ
ΔΙΠΛ. ΑΓΡΟΝΟΜΟΣ ΤΟΠΟΓΡΑΦΟΣ ΜΗΧΑΝΙΚΟΣ
ΕΘΝΙΚΟΥ ΜΕΤΣΟΒΙΟΥ ΠΟΛΥΤΕΧΝΕΙΟΥ
Α.Μ.Υ.Ε.Ε. 157096
ΤΑΥΤΕΤΟΥ 40 ΑΝΘ. ΓΑΥΦΑΔΑ, Τ.Κ. 16561
Α.Φ.Μ. 166951435 - Δ.Ο.Υ. ΓΑΥΦΑΔΑΣ
ΤΗΛ. 210 6713950 - 211 1158018 - ΚΙΝ. 6948108016

Τίτλος μελέτης: **ΤΟΠΟΓΡΑΦΙΚΗ ΑΠΟΥΥΠΩΣΗ**

Εργοδότης: **ΓΕΩΡΓΙΑΔΗ ΞΑΝΘΗ & ΑΛΙΚΗ ΖΑΓΓΛΑΝΗ**

Θέση: **ΜΑΛΑΓΑΡΙ ΒΑΘΕΟΣ
Δ.Ε. ΒΑΘΕΟΣ ΔΗΜΟΥ ΑΝΑΤΟΛΙΚΗΣ ΣΑΜΟΥ Π.Ε. ΣΑΜΟΥ**

Μελετητής: **ΓΕΩΡΓΙΟΣ Σ. ΠΑΠΑΚΩΝΣΤΑΝΤΙΝΟΥ
ΑΓΡΟΝΟΜΟΣ & ΤΟΠΟΓΡΑΦΟΣ ΜΗΧΑΝΙΚΟΣ Ε.Μ.Π.**

Θέμα σχεδίου: **Τοπογραφικό Διάγραμμα**

Αριθμός σχεδίου: **Σ-2**

Κλίμακα: **1:500**

Ημερομηνία: **Νοέμβριος 2022**

Κωδικός μελέτης:

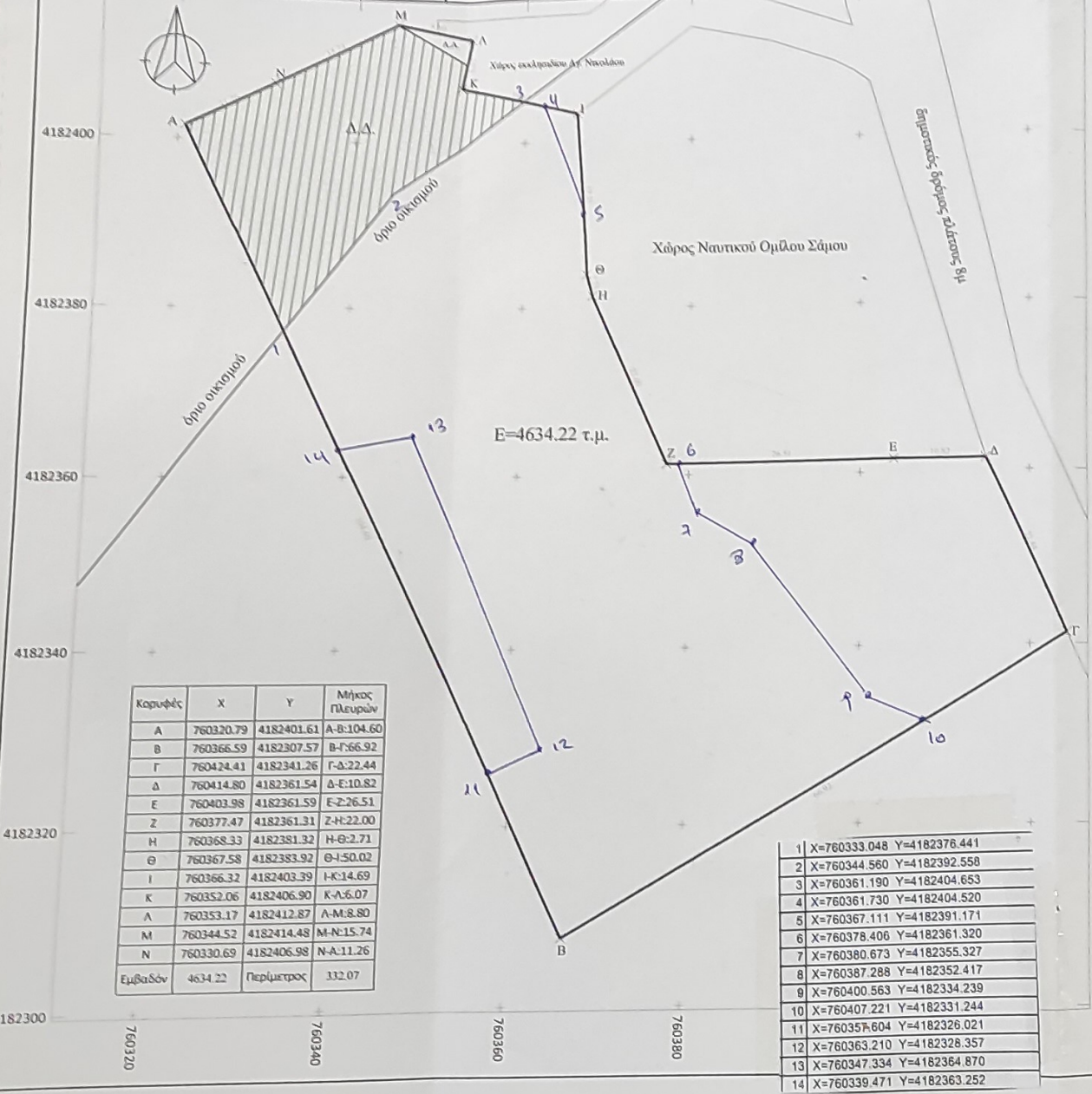

Κορυφές	X	Y	Μήκος Πλευρών
A	760320.79	4182401.61	A-B:104.60
B	760366.59	4182307.57	B-Γ:66.92
Γ	760424.41	4182341.26	Γ-Δ:22.44
Δ	760414.80	4182361.54	Δ-Ε:10.82
Ε	760403.98	4182361.59	Ε-Ζ:26.51
Ζ	760377.47	4182361.31	Ζ-Η:22.00
Η	760368.33	4182381.32	Η-Θ:2.71
Θ	760367.58	4182383.92	Θ-Ι:50.02
Ι	760366.32	4182403.39	Ι-Κ:14.69
Κ	760352.06	4182406.90	Κ-Λ:6.07
Λ	760353.17	4182412.87	Λ-Μ:8.80
Μ	760344.52	4182414.48	Μ-Ν:15.74
Ν	760330.69	4182406.98	Ν-Α:11.26
Εμβαδόν	4634.22	Περίμετρος	332.07

- 1 X=760333.048 Y=4182376.441
- 2 X=760344.560 Y=4182392.558
- 3 X=760361.190 Y=4182404.653
- 4 X=760361.730 Y=4182404.520
- 5 X=760367.111 Y=4182391.171
- 6 X=760378.406 Y=4182361.320
- 7 X=760380.673 Y=4182355.327
- 8 X=760387.288 Y=4182352.417
- 9 X=760400.563 Y=4182334.239
- 10 X=760407.221 Y=4182331.244
- 11 X=760357.604 Y=4182326.021
- 12 X=760363.210 Y=4182328.357
- 13 X=760347.334 Y=4182364.870
- 14 X=760339.471 Y=4182363.252

ΘΕΩΡΗΘΗΚΕ
Σφραγίδα = Υπογραφή
καί συντάσσεται το σπ. αρ. 94918/22
εγγυημένο. Η Υπηρεσία μας δεν φέρει
υπόγραφή ή σφραγίδα.
Α. ΚΙΝΑΖΟΠΟΥΛΟΥ
ΔΑΣΟΛΟΓΟΣ

ΓΕΩΡΓΙΟΣ Σ. ΠΑΠΑΚΩΝΣΤΑΝΤΙΝΟΥ
ΔΙΠΛ. ΑΓΡΟΝΟΜΟΣ ΤΟΠΟΓΡΑΦΟΣ ΜΗΧΑΝΙΚΟΣ
ΕΘΝΙΚΟΥ ΜΕΤΣΟΒΙΟΥ ΠΟΛΥΤΕΧΝΕΙΟΥ
Α.Μ.Υ.Ε.Ε. 147896
ΤΑΥΤΕΤΟΥ 40 ΑΝΘ. ΓΑΥΦΑΔΑ, Τ.Κ. 16561
Α.Φ.Μ. 166951435 - Δ.Ο.Υ. ΓΑΥΦΑΔΑΣ
ΤΗΛ. 210 5713950 - 211 1158018 - ΚΙΝ. 6948108016