

ΑΠΟΣΠΑΣΜΑ ΧΑΡΤΗ Γ.Υ.Σ. 64 09_3 κλιμ. 1:5000

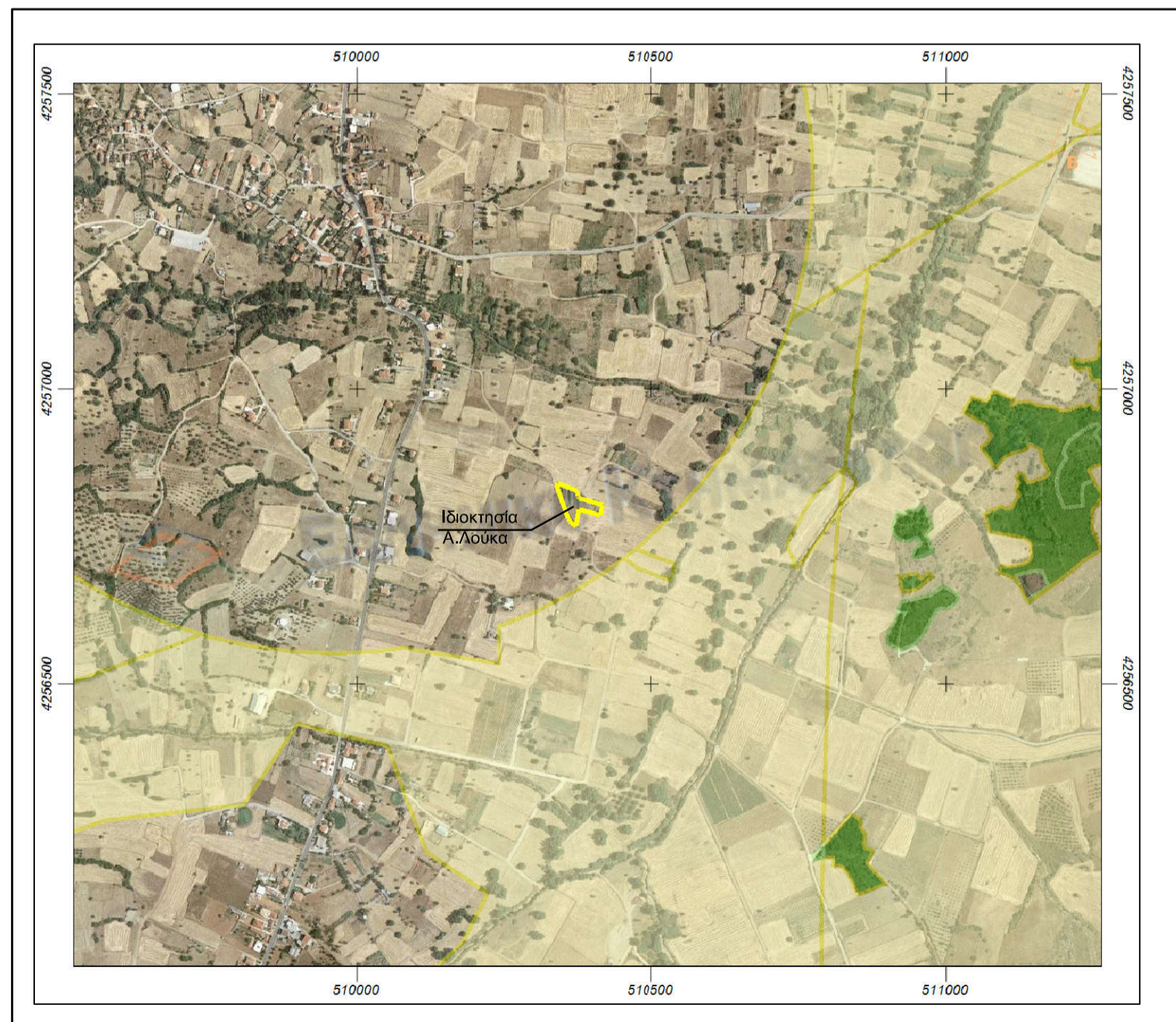

ΑΠΟΣΠΑΣΜΑ ΔΑΣΙΚΟΥ ΧΑΡΤΗ Ε.Κ.Χ.Α.

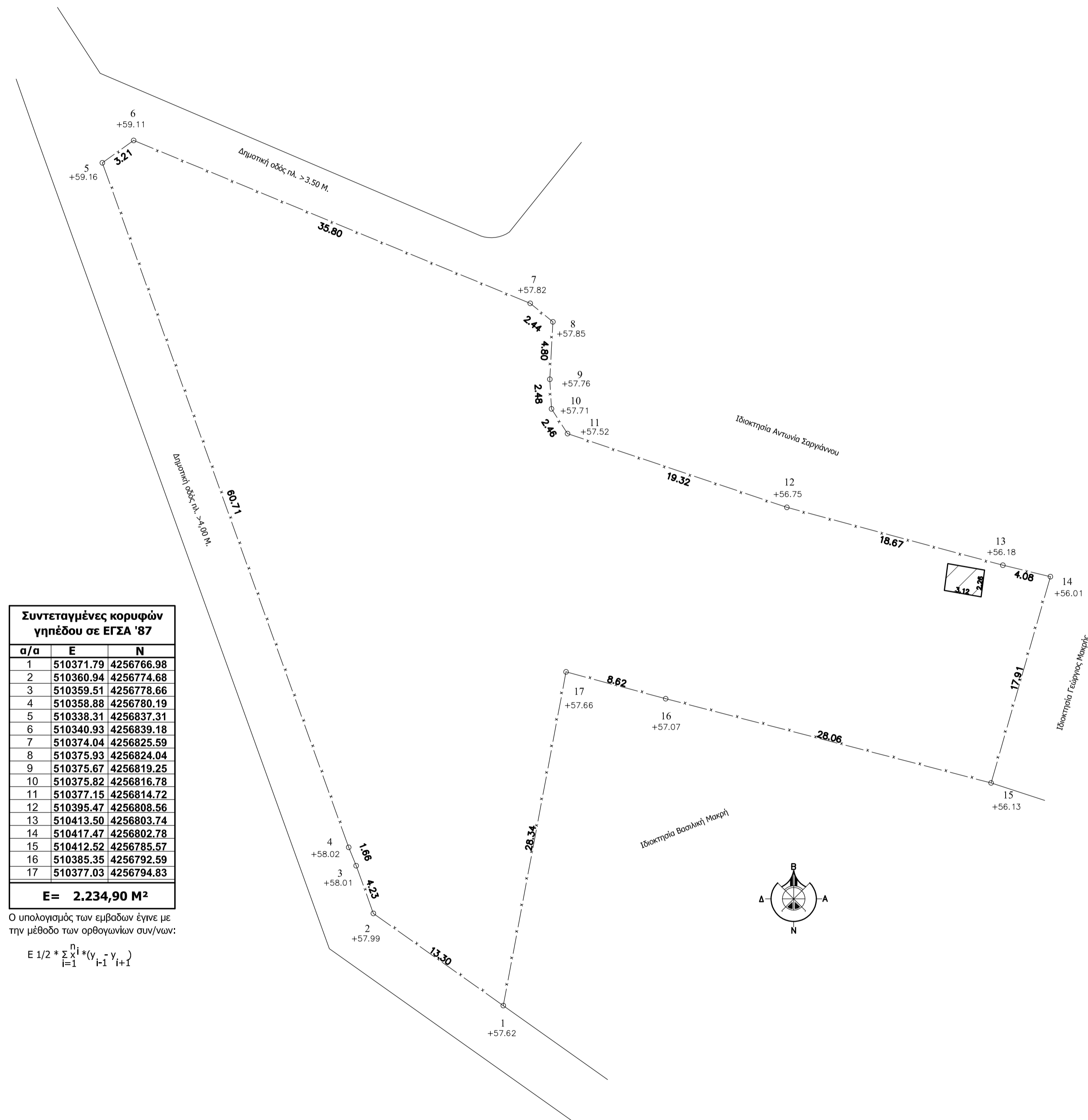

Συντεταγμένες κορυφών γηπέδου σε ΕΓΣΑ '87

α/α	Ε	Ν
1	510371.79	4256766.98
2	510360.94	4256774.68
3	510359.51	4256778.66
4	510358.88	4256780.19
5	510338.31	4256837.31
6	510340.93	4256839.18
7	510374.04	4256825.59
8	510375.93	4256824.04
9	510375.67	4256819.25
10	510375.82	4256816.78
11	510377.15	4256814.72
12	510395.47	4256808.96
13	510413.50	4256803.74
14	510417.47	4256802.78
15	510412.52	4256785.57
16	510385.35	4256792.59
17	510377.03	4256794.83

E = 2.234,90 M²

Ο υπολογισμός των εμβαδών έγινε με την μέθοδο των ορθογωνίων συν/νων:

$$E = 1/2 * \sum_{i=1}^{n-1} (y_i - y_{i+1}) * (x_{i+1} - x_i)$$

ΧΑΡΑΚΤΗΡΙΣΜΟΣ ΚΤΙΣΜΑΤΟΣ
 Αυθαίρετη ισόγεια αποθήκη προ του 1975
 εμβαδού E=7,05 μ² η οποία έχει υποχρεί με τις διατάξεις του Ν. 4495/17 με α/α δήλωσης: 12522922.

Εμβαδόν γεωτεμαχίου με στοιχεία Α):(1,2,3,4,5,6,7,8,9,10,11,12,13,14,15,16,17,1) εμβαδού **E(A)=2.234,90 τ.μ.**
 Παρατηρήσεις:
 1. Το διάγραμμα είναι ενταγμένο στο κρατικό σύστημα συντεταγμένων ΕΓΣΑ '87
 2. Οι διαστάσεις και τα εμβαδά υπολογίστηκαν αναλυτικά από τις συντεταγμένες των κορυφών.
 3. Η εξάρτηση από το ΕΓΣΑ'87 πραγματοποιήθηκε με παρατηρήσεις GPS και κάνοντας χρήση του δικτύου ΜΕΤΗΡΟΣ.
 4. Τα υψόμετρα αναφέρονται στην μέση στάθμη της θάλασσας και προέκυψαν από το μοντέλο γεωειδούς ΜΕΤΗΡΟΣ.
 5. Για τις μετρήσεις χρησιμοποιήθηκε GPS-GNSS δέκτης Leica rover με καταγραφή συχνοτήτων L1 και L2 του συστήματος GPS και GLONASS

ΥΠΕΥΘΥΝΗ ΔΗΛΩΣΗ (άρθρο 8 Ν.1599/1986) - ΔΗΛΩΣΗ αρθ.142 Ν.4483 ΦΕΚ 107Α'/2017
 Ο υπογράφων μηχανικός δηλώνω υπεύθυνα βάσει του Ν.1599/1986 ότι το εμφανιζόμενο γεωτεμάχιο του παρόντος Τοπ. Διαγράμματος, ιδιοκτησίας της Αναστασίας Λούκα, που βρίσκεται εντός ορίων οικισμού ζώνης 800 μ. Δάφνης, Τ.Δ. Νεοχωρίου, θέση "Σχινέζα" υπό στοιχεία: (1,2,3,4,5,6,7,8,9,10,11,12,13,14,15,16,17,1) εμβαδού E (A) =2.234,90 τ.μ. είναι άρτιο και οικοδομήσιμο, εφόσον δεν αντίκειται στις διατάξεις της δασικής νομοθεσίας καθώς στον αναρτημένο δασικό χάρτη, ως εντός ζώνης 800 μ. και εκτός ορίων οικισμού η περιοχή βρίσκεται εκτός ανάρτησης και απαιτείται πράξη χαρακτηρισμού.
 1) Κανένα ρέμα ή ρεύμα υψηλής τάσης δεν διέρχεται πλησίον.
 2) δεν εμπίπτει στις διατάξεις του Ν. 1337/83 περί εισφορών σε γη και χρήμα
 3) εντός αυτού δε διέρχεται αγωγός φυσικού αερίου
 4) απόσταση από θάλασσα 5.715,00 μ.
 5) απόσταση από δρόμο 230,00 μ.

ΔΗΛΩΣΗ ΝΟΜΙΜΟΥ ΕΚΠΡΟΣΩΠΟΥ Ν.4030/2011
 Η κάτωθι υπογεγραμμένη Αναστασία Λούκα, ιδιοκτήτρια του αναφερομένου γεωτεμαχίου βάσει της 8067/16.5.1996 Γονικής παροχής συμβόλου Ταμνέων Αν.Μήτσικα, δηλώνω ότι:
 1. Τα όρια του γεωτεμαχίου με στοιχεία (1,2,3,4,5,6,7,8,9,10,11,12,13,14,15,16,17,1) εμβαδού E=2.234,90 τ.μ. που βρίσκεται εντός ορίων οικισμού ζώνης 800 μ. Δάφνης, Τ.Δ. Νεοχωρίου στην θέση "Σχινέζα", υποδείχθηκαν από εμένα.
 2. Ευθύνομαι για την ακρίβεια των δηλούμενων ορίων του γεωτεμαχίου.
 Ο Δηλών και Υποδείξας

ΥΠΟΜΝΗΜΑ ΣΥΜΒΟΛΙΣΜΩΝ

- ΚΟΡΥΦΗ ΙΔΙΟΚΤΗΣΙΑΣ- ΑΠΟΛΥΤΟ ΥΨΟΜΕΤΡΟ
- ΣΤΥΛΟΣ ΜΕΣΗΣ ΤΑΣΗΣ
- ΣΥΡΜΑΤΟΠΑΓΜΑ
- ΚΤΙΣΜΑ

ΤΕΧΝΙΚΟ ΓΡΑΦΕΙΟ
ΣΤΕΛΙΟΣ ΓΚΙΝΗΣ
 ΠΤΥΧ. ΠΟΛΙΤΙΚΟΣ ΜΗΧ/ΚΟΣ Τ.Ε.
 ΠΕΤΡΟΓΙΑΝΝΗ 14, ΑΛΙΒΕΡΙ
 ☎ 2223022767 , 6984762377
 ✉ stegkinis@gmail.com

Εργοδότης:
ΑΝΑΣΤΑΣΙΑ ΛΟΥΚΑ

Εργο:
ΤΟΠΟΓΡΑΦΙΚΗ ΑΠΟΤΥΠΩΣΗ

Θέση:
ΘΕΣΗ "ΣΧΙΝΕΖΑ" ΕΝΤΟΣ ΟΡΙΩΝ ΟΙΚΙΣΜΟΥ ΔΑΦΝΗΣ ΔΗΜΟΥ ΚΥΜΗΣ-ΑΛΙΒΕΡΙΟΥ

Μελετητής:
ΓΚΙΝΗΣ ΣΤΕΛΙΟΣ
 Πολ. Μηχανικός Τ.Ε.

Θέμα σχεδίου:
ΤΟΠΟΓΡΑΦΙΚΟ ΔΙΑΓΡΑΜΜΑ

Αριθμός Σχεδίου:
T-1

Κλίμακα: **1:200**

Χρόνος μελέτης: **ΙΟΥΝΗΣ 2021**

Σφραγίδα-Υπογραφή: