



ΑΠΟΣΠΑΣΜΑ ΑΕΡΟΦΩΤΟΓΡΑΦΙΑΣ ΜΕ ΘΕΣΗ ΑΓΡΟΤΕΜΑΧΙΟΥ

ΘΕΣΗ ΑΓΡΟΥ



Δήλωση του Ν.651/77

Ο κάτωθι υπογεγραμμένος Γεώργιος Παράλης τοπογράφος μηχανικός τ.ε. δηλώνω υπεύθυνα ότι το γήπεδο με στοιχεία (Α,Β,Γ,Δ,Ε,Α) και εμβαδόν 4290.53 τ.μ., όπως αυτό απεικονίζεται στο παρόν τοπογραφικό διάγραμμα

- Βρίσκεται στην εκτός σχεδίου και εντός ζώνης περιοχή της Δ.Κ. Κασσάνδρειας και τυγχάνει άρτο και οικοδομήσιμο σύμφωνα με τις ισχύουσες πολεοδομικές διατάξεις.
- Στην περιοχή δεν έχει κυριωθεί πράξη εγγραμής του Ν.1337 / 83 και δεν οφείλει εισφορά σε γη και χρήμα.
- Στην περιοχή έχουν ξεκινήσει οι δηλώσεις ιδιοκτησίας του Ν.2308 / 95 περί Εθνικού Κτηματολογίου.
- Ανήκει σε περιοχή Γενικού Πολεοδομικού Σχεδίου και συγκεκριμένα σε περιοχή ελέγχου και οικιστικής ανάπτυξης - Προτεινόμενη επέκταση Α κατοικίας (ΠΟΑ-ΑΚ2, ΦΕΚ180ΑΑΠ4.6.2014).
- Απέχει δε 3290μ. περίπου από την θάλασσα και λιγότερο από 500μ. από τον οικισμό της Κασσάνδρειας.

ΠΑΡΑΛΗΣ Τ. ΓΕΩΡΓΙΟΣ
ΠΤΥΧ. ΤΟΠΟΓΡΑΦΟΣ ΜΗΧΑΝΙΚΟΣ Τ.Ε.
 Α.Μ. / Ε.Ε. Α.Μ.: 42966
 Α.Φ.Μ. 128507438 - Δ.Ο.Υ. ΚΑΣΣΑΝΔΡΑΣ
 ΚΑΣΣΑΝΔΡΕΙΑ ΧΑΛΚΙΔΙΚΗΣ
 ΤΗΛ. & FAX: 2374022136 - ΚΙΝ. 6977035780

Υπεύθυνη δήλωση (άρθρου 8 Ν.1599/1986, Ν.4483/2017 άρθρο 142 παρ. 3 και 4)
 Με αποστολή μου ευλόγη και γνωρίζοντας τις κυρώσεις που προβλέπονται από τις διατάξεις της παρ. 6 του άρθρου 22 του Ν.1599/1986, δηλώνω ότι : Το περιγραφόμενο στο τοπογραφικό διάγραμμα γήπεδο με στοιχεία (Α,Β,Γ,Δ,Ε,Α) και εμβαδόν 4290.53 τ.μ., είναι ΜΗ Δασικού χαρακτήρα με οριστική ισχύ κατά τηλέω

ΠΑΡΑΛΗΣ Τ. ΓΕΩΡΓΙΟΣ
ΠΤΥΧ. ΤΟΠΟΓΡΑΦΟΣ ΜΗΧΑΝΙΚΟΣ Τ.Ε.
 Α.Μ. / Ε.Ε. Α.Μ.: 42966
 Α.Φ.Μ. 128507438 - Δ.Ο.Υ. ΚΑΣΣΑΝΔΡΑΣ
 ΚΑΣΣΑΝΔΡΕΙΑ ΧΑΛΚΙΔΙΚΗΣ
 ΤΗΛ. & FAX: 2374022136 - ΚΙΝ. 6977035780



ΠΑΡΑΛΗΣ Τ. ΓΕΩΡΓΙΟΣ
ΤΟΠΟΓΡΑΦΟΣ ΜΗΧΑΝΙΚΟΣ Τ.Ε.

Πεζόδρομος Κασσάνδρειας ΤΚ63077
 τηλ. - φαξ 2374025014 κιν. 6977035780
 email: paralis@hotmail.com

ΕΡΓΟΔΟΤΗΣ : ΑΚΡΙΒΟΣ ΔΗΜΗΤΡΙΟΣ

ΕΡΓΟ : ΤΟΠΟΓΡΑΦΙΚΗ ΑΠΟΤΥΠΩΣΗ

ΘΕΣΗ : ΔΗΜΟΣ ΚΑΣΣΑΝΔΡΑΣ ΧΑΛΚΙΔΙΚΗΣ Δ.Κ. ΚΑΣΣΑΝΔΡΕΙΑΣ
 ΕΚΤΟΣ ΟΙΚΙΣΜΟΥ - ΕΝΤΟΣ ΖΩΝΗΣ ΘΕΣΗ "ΜΑΡΟΥΔΑ"

ΜΕΛΕΤΗΤΗΣ : ΠΑΡΑΛΗΣ ΓΕΩΡΓΙΟΣ ΤΟΠΟΓΡΑΦΟΣ. ΜΗΧΑΝΙΚΟΣ. Τ.Ε.

ΘΕΜΑ ΣΧΕΔΙΟΥ : ΤΟΠΟΓΡΑΦΙΚΟ ΔΙΑΓΡΑΜΜΑ	ΑΡΙΘΜΟΣ
	ΣΧΕΔΙΟΥ
	Α - 1

ΚΛΙΜΑΚΑ 1 : 500

ΧΡΟΝΟΣ ΜΕΛΕΤΗΣ ΦΕΒΡΟΥΑΡΙΟΣ 2023

Ο ΣΥΝΤΑΞΑΣ ΠΑΡΑΛΗΣ Τ. ΓΕΩΡΓΙΟΣ ΠΤΥΧ. ΤΟΠΟΓΡΑΦΟΣ ΜΗΧΑΝΙΚΟΣ Τ.Ε. Α.Μ. / Ε.Ε. Α.Μ.: 42966 Α.Φ.Μ. 128507438 - Δ.Ο.Υ. ΚΑΣΣΑΝΔΡΑΣ ΚΑΣΣΑΝΔΡΕΙΑ ΧΑΛΚΙΔΙΚΗΣ ΤΗΛ. & FAX: 2374022136 - ΚΙΝ. 6977035780	Ο ΕΛΕΓΧΟΣ
---	-----------

Τα όρια εδειξε ο ιδιοκτήτης

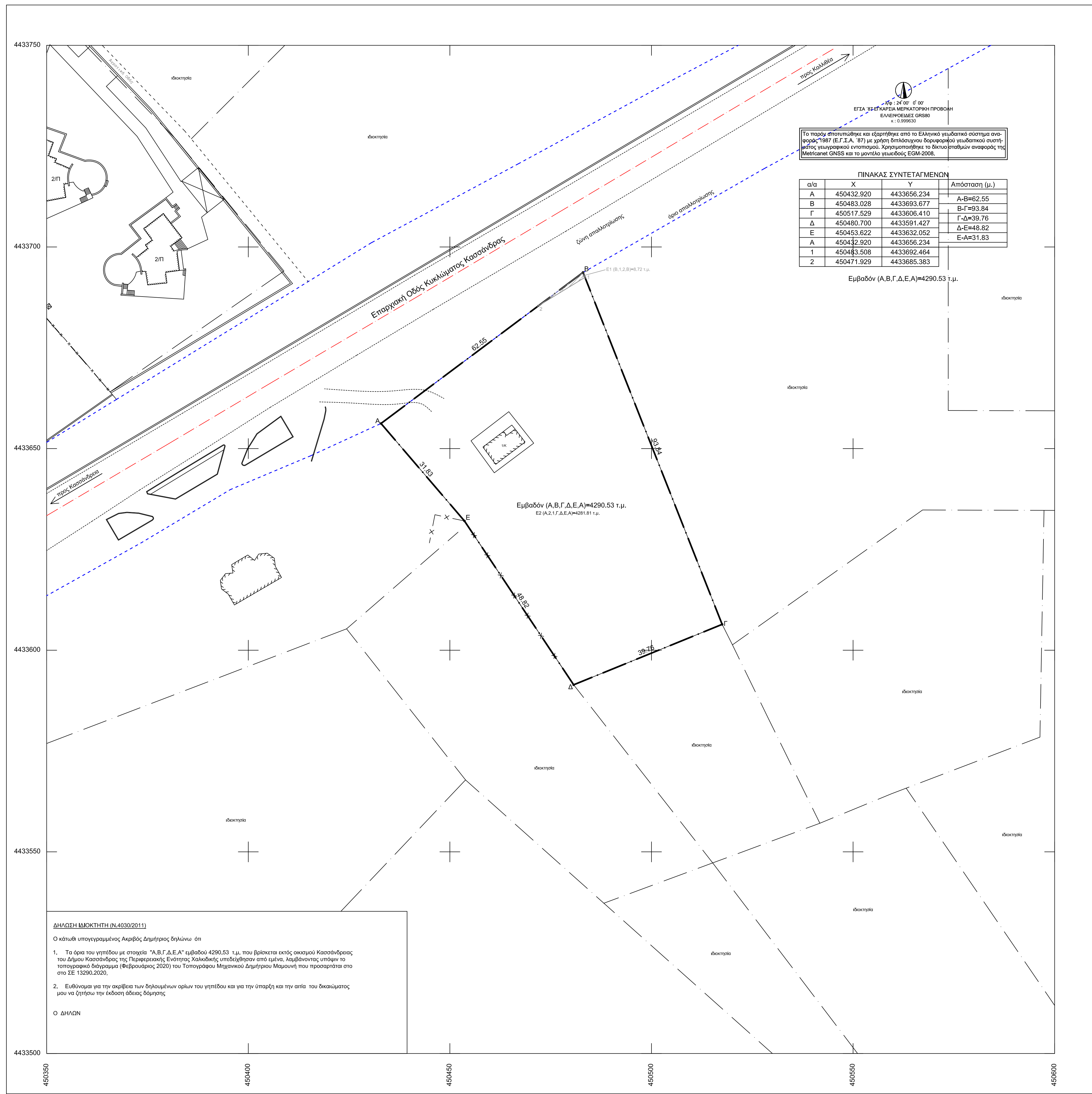

ΔΗΛΩΣΗ ΙΔΙΟΚΤΗΤΗ (Ν.4030/2011)

Ο κάτωθι υπογεγραμμένος Ακριβός Δημήτριος δηλώνω ότι

- Τα όρια του γηπέδου με στοιχεία "Α,Β,Γ,Δ,Ε,Α" εμβαδού 4290.53 τ.μ. που βρίσκεται εκτός οικισμού Κασσάνδρειας του Δήμου Κασσάνδρας της Περιφερειακής Ενότητας Χαλκιδικής υπεδείχθησαν από εμένα, λαμβάνοντας υπόψη το τοπογραφικό διάγραμμα (Φεβρουάριος 2020) του Τοπογράφου Μηχανικού Δημήτριου Μαιουή που προσαρτάται στο στο ΣΕ 13290.2020.
- Ευθύνομαι για την ακρίβεια των δηλούμενων ορίων του γηπέδου και για την ύπαρξη και την απία του δικαιώματός μου να ζητήσω την έκδοση άδειας δόμησης

Ο ΔΗΛΩΩΝ