

ΟΔΟΠΟΡΙΚΟ ΣΧΗΜΑ
ΘΕΣΗ: ΔΟΚΙΜΗΤΗΣ



ΕΡΓΟΔΟΤΗΣ: ΠΑΝΑΓΙΩΤΗΣ ΜΑΤΙΑΣ ΣΑΡΑΝΤΕΑΣ

ΕΡΓΟ: ΑΠΟΤΥΠΩΣΗ ΑΓΡΟΤΕΜΑΧΙΟΥ

ΘΕΣΗ: ΕΚΤΟΣ ΟΡΙΩΝ ΕΝΤΟΣ ΑΚΤΙΝΑΣ 800Μ ΣΤΑΣΙΜΟΥ ΟΙΚΙΣΜΟΥ
ΝΕΟΧΩΡΙΟΥ Τ.Κ. ΝΕΟΧΩΡΙΟΥ Δ.Ε. ΛΕΥΚΤΡΟΥ
ΔΗΜΟΥ ΔΥΤΙΚΗΣ ΜΑΝΗΣ - ΘΕΣΗ "ΣΠΙΤΑΚΙΑ"

ΜΕΛΕΤΗΤΗΣ: ΜΑΡΑΜΠΕΑΣ ΓΕΩΡΓΙΟΣ
ΠΟΛΙΤΙΚΟΣ ΜΗΧΑΝΙΚΟΣ, ΕΜΠ

ΘΕΜΑ ΣΧΕΔΙΟΥ:

ΤΟΠΟΓΡΑΦΙΚΟ ΔΙΑΓΡΑΜΜΑ

T6

ΚΛΙΜΑΚΑ: 1:200

ΗΜΕΡΟΜΗΝΙΑ: ΦΕΒΡΟΥΑΡΙΟΣ 2018

ΥΠΟΓΡΑΦΗ-ΣΦΡΑΓΙΔΑ:

ΕΛΕΓΧΟΣ-ΦΕΒΡΟΥΑΡΙΟΣ 2018

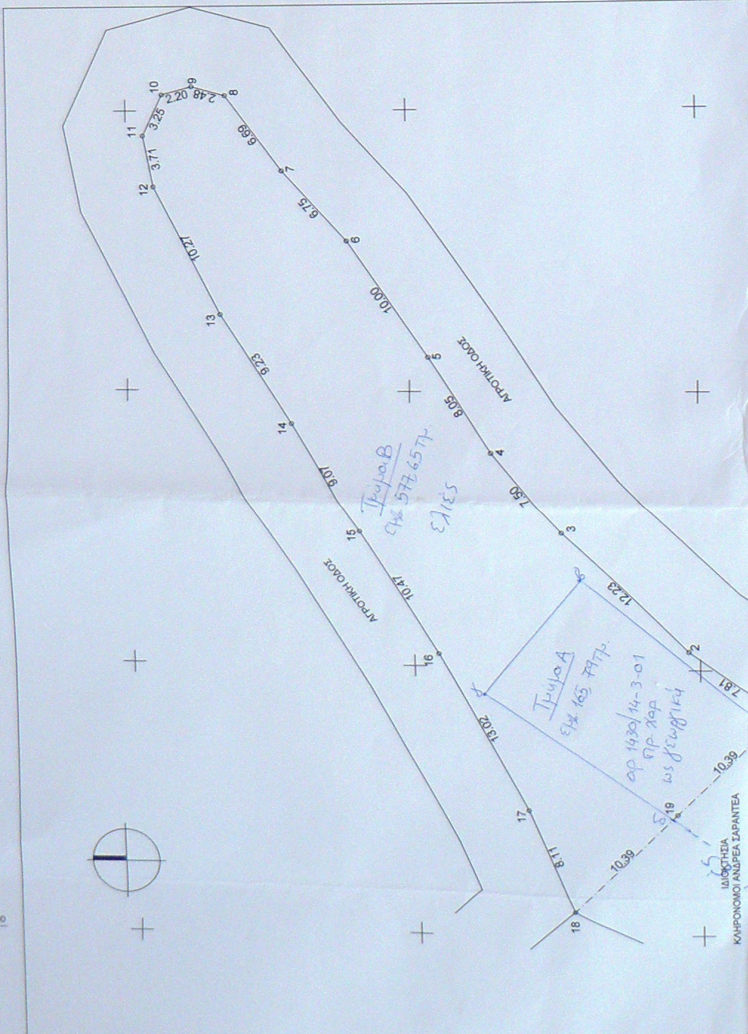
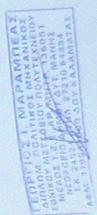

ΘΕΩΡΗΘΗΚΕ
«α» προσηλίου στην αριθμ. 115450/06-04-2023
από την αρμοδιότητα της οικείας
Κατάστασης Δ.Ε. Σ.Σ.Ε. 1023
Ο Διοικητής Κολυμπίτις

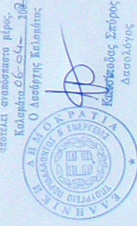

ΣΗΜΕΙΟ	X	Y
1	346416.78	4078994.43
2	346421.30	4079000.80
3	346428.93	4079009.47
4	346435.87	4079014.30
5	346442.42	4079018.70
6	346450.87	4079024.34
7	346455.87	4079028.86
8	346461.06	4079032.82
9	346461.70	4079035.22
10	346461.14	4079037.35
11	346458.20	4079038.75
12	346454.55	4079038.04
13	346445.42	4079033.33
14	346437.87	4079028.31
15	346429.96	4079023.55
16	346420.90	4079018.28
17	346409.40	4079012.18
18	346401.94	4079008.99
19	346409.36	4079001.71

Οι συντεταγμένες αναφέρονται στο
Ελληνικό Γεωδαιτικό Σύστημα Αναφοράς (ΕΓΣΑ 87)

Χαλκιδικά 16-02-2023
Η Σπυριδούλα
Σπυριδούλα Π.κ.
Χαλκιδικά

- ΠΡΑΞΗ ΠΡΟΒΛΕΨΗΣ
- Το έργο είναι ενταγμένο στο κτηνικό σύστημα συντεταγμένων ΕΓΣΑ 87.
 - Οι διαστάσεις και οι εμβόδοι υπολογίστηκαν αναλυτικά από τις συντεταγμένες των κορυφών.
 - Ο όγκος του έργου είναι τα ίδια όσα της ιδιοκτησίας όπως καθορίζονται από υπεύθυνη.
 - Η έδραση από το ΕΓΣΑ 87 πραγματοποιήθηκε με σύστημα GPS και κίνησης χροσίτου.
- Ελληνικό Σύστημα Αναφοράς - HEPOS.