

ΧΡ. ΟΙΚΙΣΜΟΥ ΑΡΓΥΡΟΧΩΡΙΟΥ
ΜΑΚΑΣ: 1 : 5.000

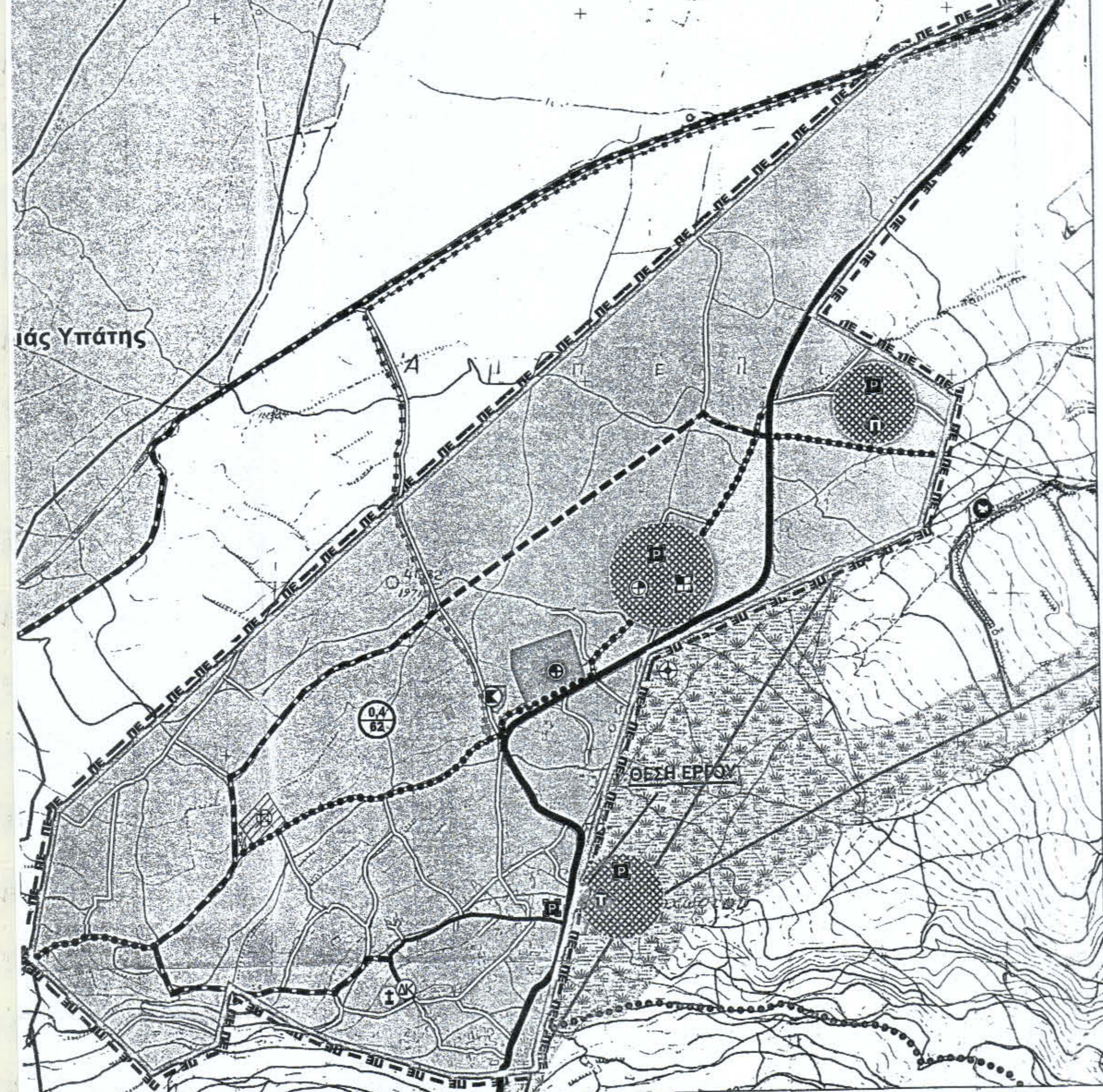

Χ.Ο.Ο.Α.Π. Δ.Ε. ΥΠΑΤΗΣ
ΜΑΚΑΣ: 1 : 50.000

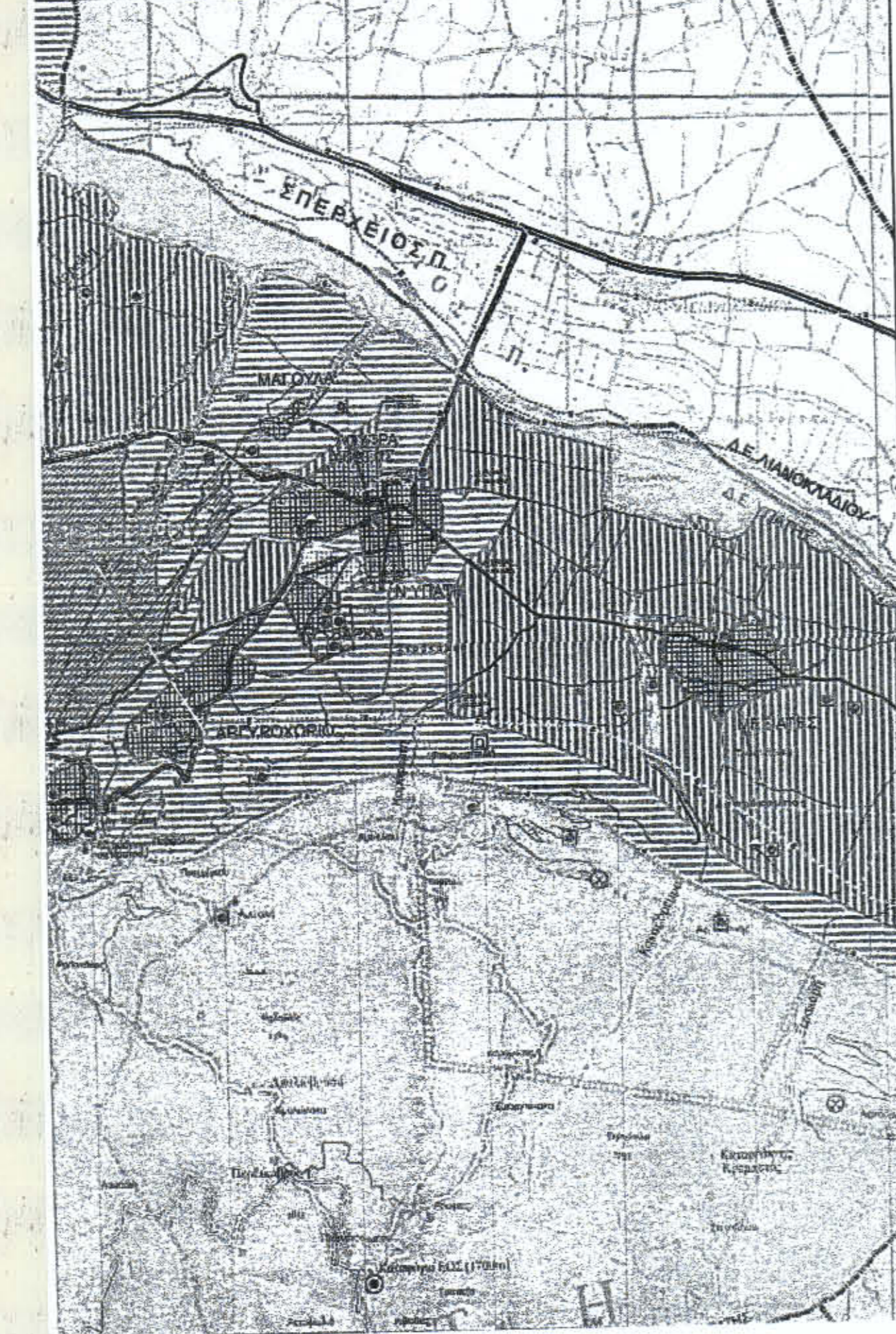

ΟΡΟΙ & ΠΕΡΙΟΡΙΣΜΟΙ ΔΟΜΗΣΗΣ ΣΕ ΕΚΤΟΣ ΣΧΕΔΙΟΥ ΠΕΡΙΟΧΗ

- Π.Δ. 24-5-1985 (ΦΕΚ - 270/Δ/31-5-1985)
- Ν. 3212/2003 (ΦΕΚ 308/Α/2003) - άρθρο 10 Ρυθμίσεις για τη δόμηση σε γήπεδα εκτός σχεδίου
- ΣΧΟΔΑΠ Δ.Ε. Υπάτης - Δ. Λαμιέων (ΦΕΚ 387/ΑΑΠ/04-11-2013)

Αρτιότητα κατά κανόνα: (για πρόσωπα σε κοινόχρηστο δρόμο)
 - Εμβαδόν: 4.000,00τ.μ. - Πρόσωπο 25,00μ
 (για πρόσωπα σε διεθνείς, εθνικές επαρχιακές, δημοτικές και κοινοτικές οδούς ως και σε εγκαταλεημένα τμήματά τους και σε σιδηροδρομικές γραμμές)
 - Εμβαδόν: 4.000,00τ.μ. - Πρόσωπο 45,00μ - Βάθος 50,00μ

Αρτιότητα κατά παράκληση (χωρίς πρόσωπο σε δρόμο)
 - Εμβαδόν 4.000,00τ.μ. (πριν την 31-12-2003)
 (για πρόσωπα σε διεθνείς, εθνικές επαρχιακές, δημοτικές και κοινοτικές οδούς ως και σε εγκαταλεημένα τμήματά τους και σε σιδηροδρομικές γραμμές)
 - Εμβαδόν: 2.000,00τ.μ. - Πρόσωπο 25,00μ - Βάθος 40,00μ (πριν την 17-10-1978)
 - Εμβαδόν: 1.200,00τ.μ. - Πρόσωπο 20,00μ - Βάθος 35,00μ (πριν την 12-09-1964)
 - Εμβαδόν: 750,00τ.μ. - Πρόσωπο 10,00μ - Βάθος 15,00μ (πριν την 12-11-1962)

Υπεύθυνη Δήλωση ιδιοκτητών

Οι υπογράφοντες ιδιοκτήτες του ανατεθέντος αγροτεμαχίου δηλώνουμε υπεύθυνα, ότι υπεδείξαμε τα όρια που αναγράφονται στο παρόν τοπογραφικό διάγραμμα είναι ορθά και συμφωνούμε με αυτά.

Οι δηλούντες

1. ΦΑΜΠΙΑΤΟΥ ΧΡΙΣΤΙΝΑ
2. ΚΩΣΤΟΠΟΥΛΟΣ ΓΕΩΡΓΙΟΣ
3. ΤΖΑΝΝΗ ΚΩΝΣΤΑΝΤΙΝΑ
4. ΤΟΥΓΚΑΣ ΒΑΣΙΛΕΙΟΣ
5. ΤΟΥΓΚΑΣ ΔΗΜΗΤΡΙΟΣ

ΔΗΛΩΣΗ Ν.651/1977 & 1337/1983

Ο υπογράφων Μηχανικός δηλώνει υπεύθυνα, ότι το υπό στοιχεία Ε (Α.Β.Γ.Δ.Ε.Ζ.Α) αγροτεμάχιο, που φαίνεται στο παρόν τοπογραφικό διάγραμμα, εμβαδού 339,83τ.μ. βρίσκεται εκτός των ορίων του οικισμού Τ.Κ. Αργυροχωρίου Δήμου Λαμιέων, εκτός ΖΟΕ και εκτός περιοχής Natura 2000, εντός Σ.Χ.Ο.Α.Π. Δ.Ε. Υπάτης, είναι μη άρτο και μη οικοδομήσιμο, σύμφωνα με τις κείμενες πολεοδομικές διατάξεις και δεν υπάγεται στις διατάξεις του Ν. 1337/1983, περί εισφοράς σε γη και χρήμα.

Ο Δηλών

ΛΥΚΟΠΟΥΛΟΣ ΘΕΟΔ. ΑΘΑΝΑΣΙΟΣ
 ΔΙΠΛ. ΠΟΛΙΤΙΚΟΣ ΜΗΧΑΝΙΚΟΣ Δ.Π.Θ.
 ΑΡΙΘΜ. ΜΗΤΡ. Γ.Ε.Ε 8807
 ΚΟΡΑΗ 6 - ΛΑΜΙΑ - ΤΗΛ. 22310 4527
 ΑΦΜ 122864025 ΔΟΥ ΛΑΜΙΑΣ

ΥΠΕΥΘΥΝΗ ΔΗΛΩΣΗ (άρθρο 8, Ν.1599/86)

Ο υπογράφων Μηχανικός, σύμφωνα με τα οριζόμενα στην παρ. 6 του άρθρου 20 του Ν.3889/2010 όπως αυτός τροποποιήθηκε από το Ν.4685/2020 και έχοντας υπόψη την Απόφαση ανάρτησης δασικού χάρτη του συνόλου της Π.Ε. Φθιάδας, δηλώνει υπεύθυνα ότι η έκταση Ε με τα στοιχεία Α-Β-Γ-Δ-Ε-Ζ-Α, βρίσκεται εκτός του αναρτημένου δασικού χάρτη.

Ο Μηχανικός

ΠΙΝΑΚΑΣ ΣΥΝΤΕΤΑΓΜΕΝΩΝ ΓΗΠΕΔΟΥ Ε'			
α/α	X	Y	Απόσταση (μ.)
Ε	348489.730	4304322.468	Ε-Ζ=29.02
Ζ	348481.650	4304294.591	Ζ-Η=1.61
Η	348483.247	4304294.402	Η-Θ=27.41
Θ	348493.023	4304320.011	Θ-Ε=4.11
Ε	348489.730	4304322.468	

Εμβαδόν Ε' (Ε.Ζ.Η.Θ.Ε) = 77,19τ.μ.
 * Το γήπεδο Ε' αποτελεί συνέχεια του γηπέδου Ε και στον αναρτημένο δασικό χάρτη της Π.Ε. Φθιάδας χαρακτηρίζεται ως ΔΔ.



ΠΙΝΑΚΑΣ ΣΥΝΤΕΤΑΓΜΕΝΩΝ ΓΗΠΕΔΟΥ Ε			
α/α	X	Y	Απόσταση (μ.)
Α	348472.855	4304295.626	Α-Β=5.62
Β	348473.863	4304301.151	Β-Γ=27.50
Γ	348478.009	4304328.335	Γ-Δ=5.99
Δ	348483.823	4304326.875	Δ-Ε=7.37
Ε	348489.730	4304322.468	Ε-Ζ=29.02
Ζ	348481.650	4304294.591	Ζ-Α=8.86
Α	348472.855	4304295.626	

Εμβαδόν (Α.Β.Γ.Δ.Ε.Ζ.Α) = 339,83τ.μ.
 * Η αποτύπωση έγινε με γεωδαιτικό σταθμό & δορυφορικό δέκτη GPS Trimble R8 GNSS (διπλής συχνότητας, RTK) με χρήση των υπηρεσιών NEPOS

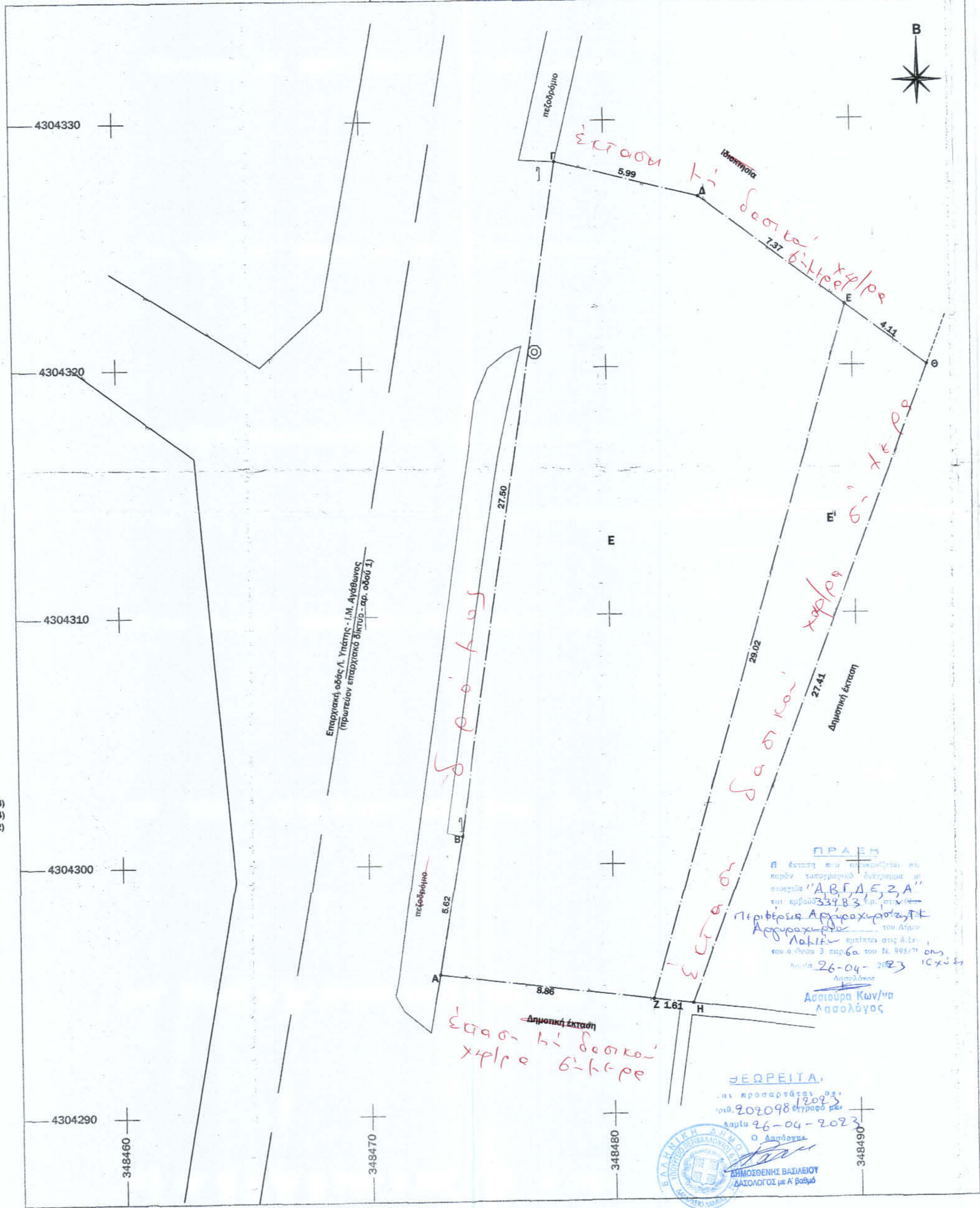

**ΤΕΧΝΙΚΟ ΓΡΑΦΕΙΟ
ΜΕΛΕΤΩΝ & ΚΑΤΑΣΚΕΥΩΝ**

**ΛΥΚΟΠΟΥΛΟΥ ΑΘΑΝΑΣΙΟΥ
ΠΟΛΙΤΙΚΟΥ ΜΗΧΑΝΙΚΟΥ Δ.Π.Θ.**

ΚΟΡΑΗ 6 - ΛΑΜΙΑ ΤΗΛ.22310-45275

Ιδιοκτήτης:	ΦΑΜΠΙΑΤΟΥ ΧΡΙΣΤΙΝΑ του ΔΙΟΝΥΣΙΟΥ, ΚΩΣΤΟΠΟΥΛΟΣ ΓΕΩΡΓΙΟΣ του ΒΑΣΙΛΕΙΟΥ, ΤΖΑΝΝΗ ΚΩΝΣΤΑΝΤΙΝΑ του ΓΕΩΡΓΙΟΥ, ΤΟΥΓΚΑΣ ΒΑΣΙΛΕΙΟΣ του ΠΑΝΑΓΩΤΗ, ΤΟΥΓΚΑΣ ΔΗΜΗΤΡΙΟΣ του ΠΑΝΑΓΩΤΗ
Έργο:	ΑΠΟΤΥΠΩΣΗ ΑΓΡΟΤΕΜΑΧΙΟΥ
Θέση έργου:	Τ.Κ. ΑΡΓΥΡΟΧΩΡΙΟΥ ΔΗΜΟΥ ΛΑΜΙΕΩΝ
Θέμα σχεδίου:	ΤΟΠΟΓΡΑΦΙΚΟ ΔΙΑΓΡΑΜΜΑ
Κλίμακα:	1 : 100 - 1 : 5.000 - 1 : 50.000
Κωδικός σχεδίου:	T/AP-02
Χρόνος μελέτης:	ΣΕΠΤΕΜΒΡΙΟΣ 2022
Σφραγίδα-υπογραφή:	Θεωρήσεις:

ΛΥΚΟΠΟΥΛΟΣ ΘΕΟΔ. ΑΘΑΝΑΣΙΟΣ
 ΔΙΠΛ. ΠΟΛΙΤΙΚΟΣ ΜΗΧΑΝΙΚΟΣ Δ.Π.Θ.
 ΑΡΙΘΜ. ΜΗΤΡ. Γ.Ε.Ε 8807
 ΚΟΡΑΗ 6 - ΛΑΜΙΑ - ΤΗΛ. 22310 45275
 ΑΦΜ 122864025 ΔΟΥ ΛΑΜΙΑΣ