

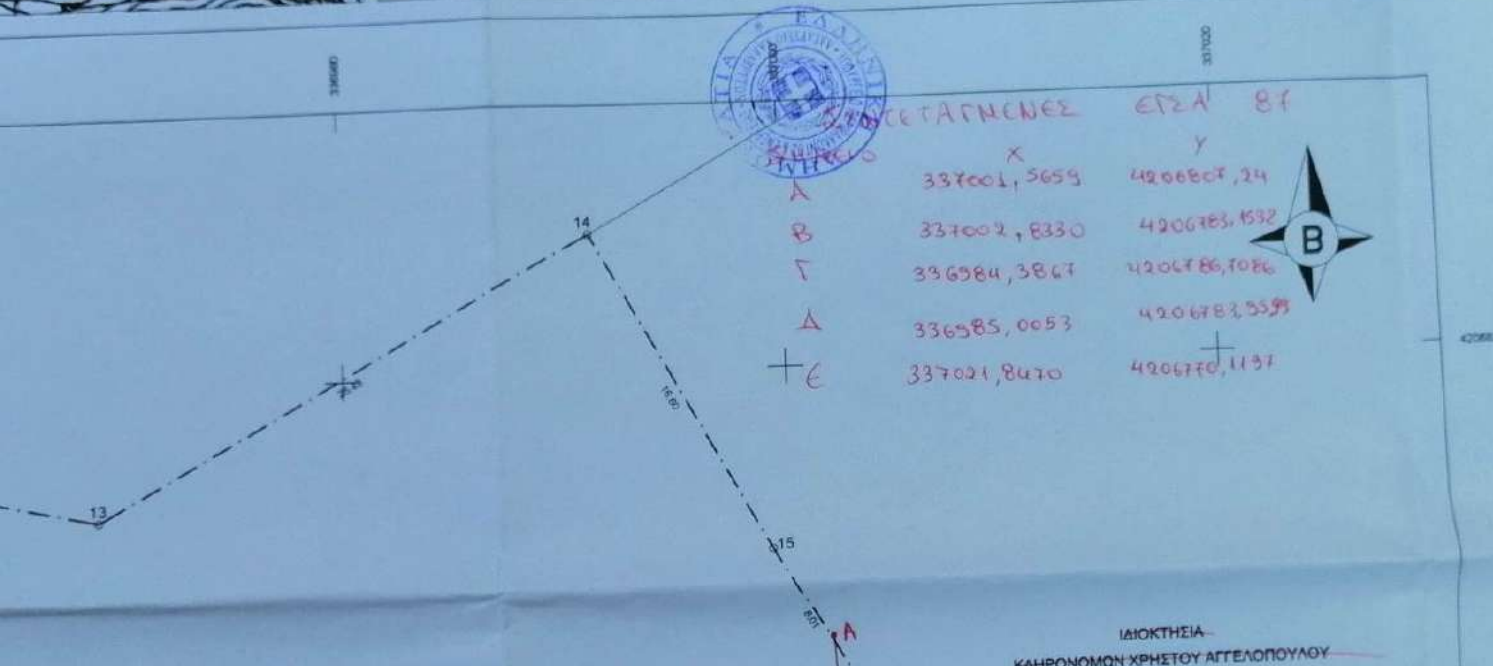

ΣΥΝΤΕΤΑΓΜΕΝΕΣ ΚΟΡΥΦΩΝ

ΣΗΜΕΙΑ	X	Y
1	337024.283	4206785.705
2	337003.046	4206780.554
3	336996.596	4206781.779
4	336984.962	4206784.043
5	336987.957	4206789.223
6	336974.120	4206788.540
7	336953.028	4206788.075
8	336933.243	4206787.662
9	336925.050	4206815.127
10	336924.785	4206819.215
11	336948.595	4206820.392
12	336954.695	4206817.202
13	336988.955	4206814.072
14	336991.281	4206828.303
15	336999.165	4206811.710
16	337002.957	4206804.850
17	337009.429	4206792.811
Z1	336993.779	4206802.480



ΙΔΙΟΚΤΗΣΙΑ
ΚΑΘΗΡΟΝΟΜΩΝ ΧΡΗΣΤΟΥ ΑΓΓΕΛΟΠΟΥΛΟΥ

- 1 ΣΥΣΤΗΜΑ ΓΕΩΤΡΑΦΗΣ**
Εμβαδόν με στοιχεία (1-2-3-4-5-6-7-8-9-10-11-12-13-14-15-16-17-1) = 3.741.47μ²
- 2 ΠΥΛΟΙ ΙΔΙΟΚΤΗΣΙΑΣ**
- Υπ' αριθμ. 3.449/03-05-2015 Πράξη Αποδοχής Κληρονομιάς, του Συμβολαιογράφου Αντώνη Χριστόφορου Χριστοφορίδου, μεταγεγραμμένα στον τόμο 630 και αριθμό 25267 στα βιβλία μεταγραφών του Υποθηκοφυλακείου Καλαμών.
- Υπ' αριθμ. 31314/01-11-2021 Αγοραπωλησία, της Συμβολαιογράφου Πατρών, Ελένης Ραυδά, μεταγεγραμμένα στον τόμο 710 και αριθμό 27388 στα βιβλία μεταγραφών του Υποθηκοφυλακείου Καλαμών.
- 3 ΠΑΡΑΤΗΡΗΣΕΙΣ**
α. Η κατάσταση είναι με Σύστημα Διαφορικού ενισχυμένου θέσης (DGPS) Τίτλος RB GNSS, όμιλος Συνοπτική με Γεωδαιτικό Συστήμα Leica TCR 702
β. Οι συντεταγμένες αναφέρονται στο Ελληνικό Γεωδαιτικό Σύστημα Αναφοράς 1987
γ. Η κατάσταση από το Ε.Γ.Σ.Α. 87 πραγματοποιήθηκε κεντρικής ερήνης του Σταθμού Αναφοράς του δικτύου
- 4 ΟΡΟΙ ΔΟΜΗΣΗΣ - ΑΡΤΙΟΤΗΤΑΣ**
ΟΙΚΙΣΜΟΣ "ΚΑΤΩ ΛΑΟΣΟΥ" - Αρ. Αποφ. Χ11988/29-9-87 (ΦΕΚ 1002Δ/12-10-87)
Διότρωση Π.Δ.24-4-85 Φ.Ε.Κ. 181Δ/85 όπως τροποποιήθηκε με το Π.Δ.14-2-87 Φ.Ε.Κ. 133Δ/87 & το Π.Δ. 4-11-11 Φ.Ε.Κ. 289.
- ΑΡΤΙΟΤΗΤΑ: 500.00μ²
Πρόσφυτα : 12.00μ Για γήπεδα <500.00μ²
15.00μ Για γήπεδα >500.00μ²
Κλίση : 80% max
Σ.Δ. : Για γήπεδα >700μ² -- max 400.00μ²
Για γήπεδα <700μ² -- max 240.00μ² + 40.00μ² ποταμί
Για γήπεδα <200μ² -- Σ.Δ. 1.0 και επιπλέον Κλίση στο