

ΤΕΧΝΙΚΟ ΓΡΑΦΕΙΟ ΡΟΥΜΠΑ
 ΘΕΜΙΣΤΟΚΛΕΟΥΣ 17 - Τ.Κ 27200 ΑΜΑΛΙΑΔΑ Δ. ΗΛΙΔΑΣ
 ΤΗΛ. 2622022824, FAX: 2622024275, ΚΙΝ:6976840211
 www.roumpa.com

ΕΡΓΟ: ΤΟΠΟΓΡΑΦΙΚΟ ΔΙΑΓΡΑΜΜΑ

ΘΕΣΗ: ΜΠΑΡΚΟΥΛΕ'ΙΚΑ - ΘΕΣΗ ΠΑΛΙΟΣΤΑΦΙΔΑ
 ΟΙΚΙΣΜΟΣ "ΑΓΙΟΣ ΝΙΚΟΛΑΟΣ" ΣΙΜΟΠΟΥΛΟΥ Δ.Ε ΠΗΝΕΙΑΣ Δ.ΗΛΙΔΑΣ
 ΙΔΙΟΚΤΗΤΗΣ : ΚΩΝ/ΝΑ ΡΗΓΑ

ΜΕΛΕΤΗΤΗΣ: ΛΕΩΝΙΔΑΣ ΔΗΜ. ΡΟΥΜΠΑΣ
 ΠΟΛΙΤΙΚΟΣ ΜΗΧΑΝΙΚΟΣ Ε.Μ.Π.

ΘΕΜΑ ΣΧΕΔΙΟΥ

ΤΟΠΟΓΡΑΦΙΚΟ ΔΙΑΓΡΑΜΜΑ

ΑΡΙΘΜ ΣΧΕΔ

T1

ΚΛΙΜΑΚΑ:

1:1000

ΧΡΟΝΟΣ ΜΕΛΕΤΗΣ:

4ος 2017

ΥΠΟΓΡΑΦΗ

ΘΕΩΡΗΣΗ

Θεωρείται το παρόν τοπογραφικό διάγραμμα
 το οποίο και αποτελεί αναπόσπαστο τμήμα
 της υπ αριθ... 264/636... πράξης
 Χαρακτηρισμού μας ως έχει ή με τις αναφε-
 ρόμενες παρατηρήσεις.
 Αμαλιάδα..... 26-5-2023

Προστάτης Δασαρχείου Αμαλιάδας

Μποβολέτης Βασίλειος
 Δασολόγος



ΥΠΟΜΝΗΜΑ ΤΟΠΟΓΡΑΦΙΚΟΥ ΔΙΑΓΡΑΜΜΑΤΟΣ ΚΛΙΜΑΚΑ 1/1000

Εμβαδόν ιδιοκτησίας
 (50-51-52-53-54-55-56-57-58-59-60-61-62-63-64-65-66-67-50)=8964.34Τ.Μ

ΤΙΤΛΟΙ ΙΔΙΟΚΤΗΣΙΑΣ :

ΑΡΙΘΜΟΣ ΣΥΜΒ. 18198-1992/ Συμβ.Αμαλιάδας Πέτρου Π. Τσάγκα

ΘΕΣΗ: ΜΠΑΡΚΟΥΛΕ'ΙΚΑ - ΘΕΣΗ ΠΑΛΙΟΣΤΑΦΙΔΑ
 ΟΙΚΙΣΜΟΣ "ΑΓΙΟΣ ΝΙΚΟΛΑΟΣ" ΣΙΜΟΠΟΥΛΟΥ Δ.Ε ΠΗΝΕΙΑΣ Δ.ΗΛΙΔΑΣ

ΕΜΒΑΔΟΜΕΤΡΗΣΗ ΟΙΚΟΠΕΔΟ 1

Με τη βοήθεια
 των ορθογωνικών συντεταγμένων
 των κορυφών του
 στο σύστημα ΕΓΣΑ87

ΣΗΜΕΙΟ	X	Y
50	283851.68	4193033.82
51	283861.78	4193035.08
52	283903.41	4193040.55
53	283902.41	4193032.68
54	283902.81	4193022.27
55	283902.54	4193013.87
56	283902.32	4193002.07
57	283901.72	4192991.71
58	283899.84	4192959.83
59	283895.35	4192917.42
60	283891.19	4192869.17
61	283879.81	4192870.75
62	283840.35	4192881.21
63	283833.39	4192884.63
64	283836.61	4192912.73
65	283843.63	4192954.22
66	283849.30	4193004.29
67	283852.25	4193027.86
68	283851.68	4193033.82
50	283851.68	4193033.82

$E=1/2 \sum (x_i + x_{i+1})(y_i - y_{i+1})$

$E1 = 8964.34 \mu^2$

ΔΗΛΩΣΗ ΥΠΟΔΕΙΞΕΩΣ ΟΡΙΩΝ

Η ΚΑΤΩΘΙ ΥΠΟΓΕΓΡΑΜΜΕΝΗ ΑΛΕΞΑΝΔΡΑ
 ΜΠΑΡΚΟΥΛΑ
 ΔΗΛΩΝΩ ΟΤΙ: ΤΑ ΟΡΙΑ ΤΟΥ ΟΙΚΟΠΕΔΟΥ ΠΟΥ
 ΑΠΕΙΚΟΝΙΖΟΝΤΑΙ ΣΤΟ ΠΑΡΟΝ ΤΟΠΟΓΡΑΦΙΚΟ
 ΔΙΑΓΡΑΜΜΑ $E=8964,34T.M$ ΥΠΟΔΕΙΧΘΗΣΑΝ ΑΠΟ
 ΕΜΕΝΑ ΚΑΙ ΕΥΘΥΝΟΜΑΙ ΠΑ ΤΗΝ ΑΚΡΙΒΕΙΑ ΤΩΝ
 ΔΗΛΟΥΜΕΝΩΝ ΟΡΙΩΝ.

Η ΔΗΛΟΥΣΑ

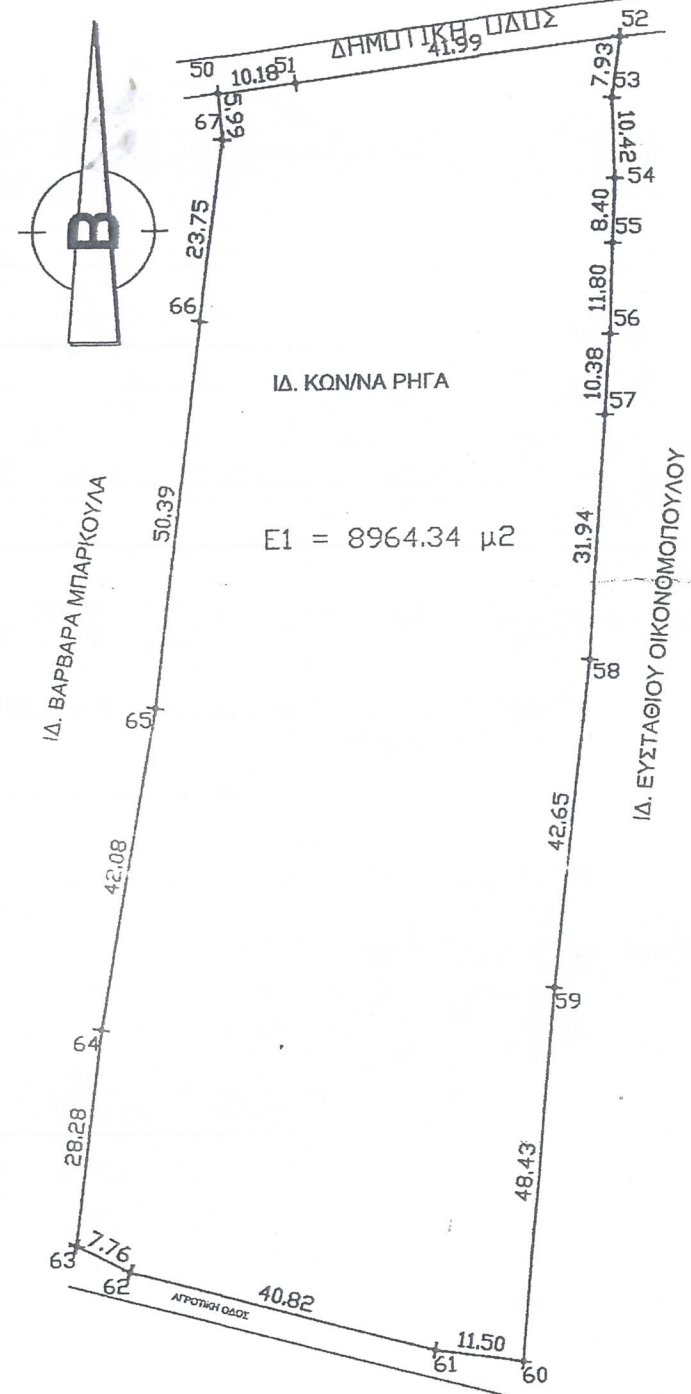

ΔΗΛΩΣΗ Ν. 651/77

Ο υπογράφων μηχανικός δηλώνω ότι το οικόπεδο -1 όπως περιγράφεται στο υπόμνημα με την ενδειξη οικόπεδο-1 ΕΜΒΑΔΟΝ ΙΔΙΟΚΤΗΣΙΑΣ : $E1 = 8964.34 \mu^2$ στον προσαρτημένο πίνακα , βρίσκεται εντός ακτίνας στάσιμου οικισμού "Αγίου Νικολάου", είναι άρτιο και οικοδομήσιμο κατά το εμβαδόν και τις πλευρικές διαστάσεις , υπόκειται δε σε μελλοντικό έλεγχο από την Δασική Υπηρεσία για το δασικό ή μη χαρακτήρα του.

Αμαλιάδα 4ος 2017

ΡΟΥΜΠΑΣ
 ΜΗΧΑΝΙΚΟΣ
 ΤΕΧΝΙΚΟ ΓΡΑΦΕΙΟ
 ΜΕΛΕΤΩΝ ΠΟΛΥΤΕΧΝΕΙΟΥ
 ΘΕΜΙΣΤΟΚΛΕΟΥΣ 17 - ΑΜΑΛΙΑΔΑ - ΤΗΛ 69768402

Ι. ΝΙΚΟΛΑΟΣ ΑΝΤΙ ΠΡΟΪΚΤΗ
 ΛΕΩΝΙΔΑΣ Δ. ΡΟΥΜΠΑΣ
 ΔΙΠΛ. ΠΟΛΙΤΙΚΟΣ ΜΗΧΑΝΙΚΟΣ
 ΕΘΝΙΚΟΥ ΜΕΤΣΟΒΙΟΥ ΠΟΛΥΤΕΧΝΕΙΟΥ
 ΜΕΛΟΣ Γ.Ε.Ε. ΑΡΙΘΜ. ΜΗΤΡΩΟΥ 125713