

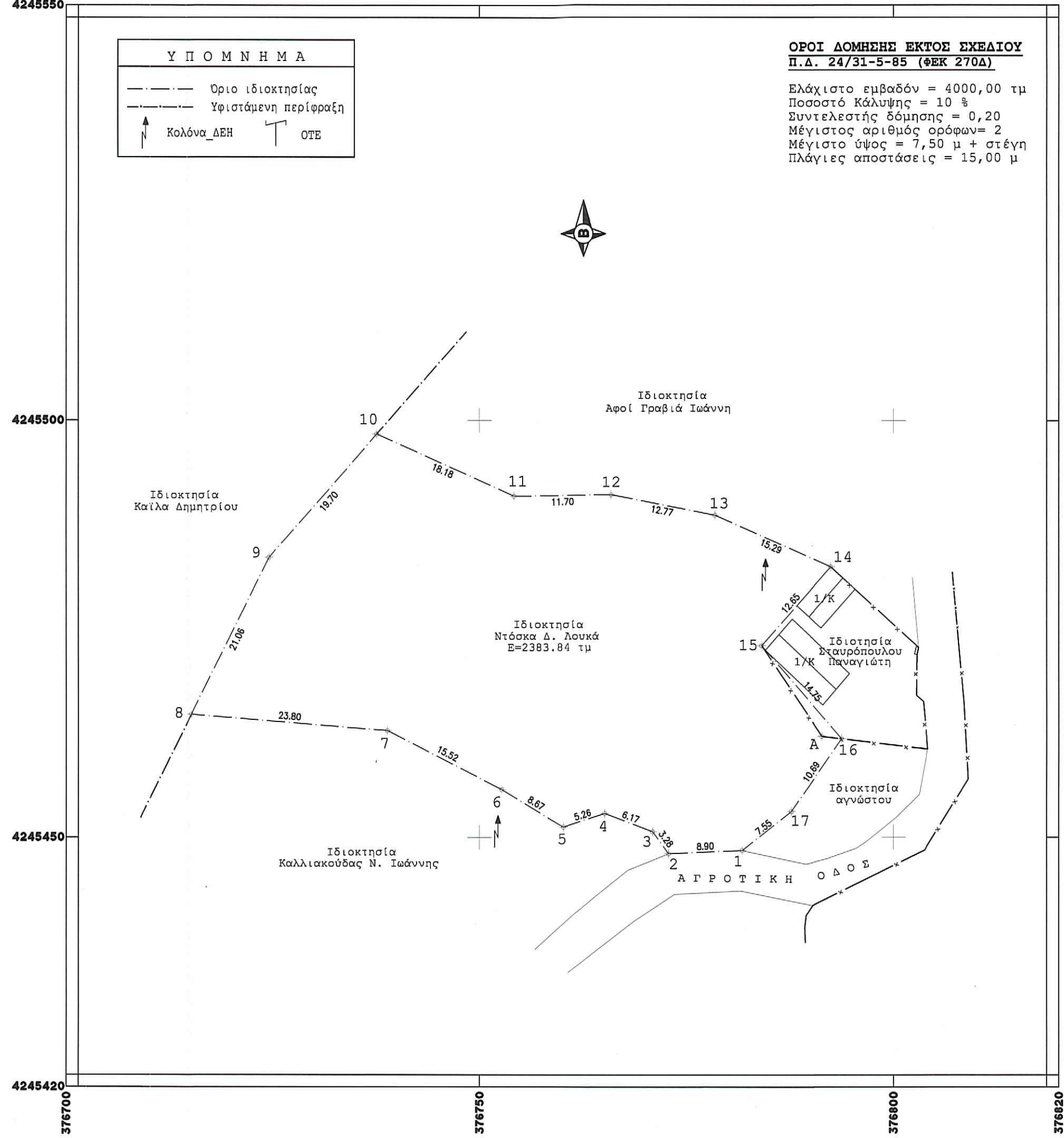

ΑΠΟΣΠΑΣΜΑ ΧΑΡΤΗ Γ.Υ.Σ. - ΑΡ. ΧΑΡΤΗ 6313/4
ΚΛΙΜΑΚΑ 1:5000



Υ Π Ο Μ Ν Η Μ Α

	Όριο ιδιοκτησίας
	Υφιστάμενη περίφραξη
	Κολόνα ΔΕΗ
	ΟΣΤΕ

ΟΡΟΙ ΔΟΜΗΣΗΣ ΕΚΤΟΣ ΣΧΕΔΙΟΥ Π.Α. 24/31-5-85 (ΦΕΚ 270Δ)

Ελάχιστο εμβαδόν = 4000,00 τμ
Ποσοστό Κάλυψης = 10 %
Συντελεστής δόμησης = 0,20
Μέγιστος αριθμός ορόφων = 2
Μέγιστο ύψος = 7,50 μ + στέγη
Πλάγιες αποστάσεις = 15,00 μ

Συντεταγμένες ορίων Αγροτεμαχίου

Σημείο	X (m)	Y (m)	Σημείο	X (m)	Y (m)	Σημείο	X (m)	Y (m)
1	376781.7187	4245448.3925	2	376772.8228	4245448.0067	3	376770.8927	4245450.6540
4	376765.1232	4245452.8480	5	376760.1146	4245451.2256	6	376752.6924	4245455.6972
7	376738.8814	4245462.7680	8	376715.1578	4245464.7174	9	376724.5671	4245483.5579
10	376737.5800	4245498.3507	11	376754.1877	4245490.9543	12	376765.8890	4245491.1039
13	376778.4202	4245488.6512	14	376792.4140	4245482.4847	15	376784.0661	4245472.9810
16	376793.7217	4245461.8177	17	376787.6455	4245453.0741			

Αγροτεμάχιο, Σημεία: 17, Εμβαδόν: 2.383,84 τμ

πλευρά	Μήκος (m)	πλευρά	Μήκος (m)	πλευρά	Μήκος (m)	πλευρά	Μήκος (m)
1 - 2	8.90	2 - 3	3.28	3 - 4	6.17	4 - 5	5.26
5 - 6	8.67	6 - 7	15.52	7 - 8	23.80	8 - 9	21.06
9 - 10	19.70	10 - 11	18.18	11 - 12	11.70	12 - 13	12.77
13 - 14	15.29	14 - 15	12.65	15 - 16	14.75	16 - 17	10.69
17 - 1	7.55						

- Το εμβαδόν υπολογίστηκε με τη βοήθεια των ορθογωνικών συντεταγμένων των κορυφών του.
- Τα όρια υποδείχθηκαν από τον ιδιοκτήτη.
- Ελληνικό Γεωδαιτικό Σύστημα Αναφοράς (ΕΓΣΑ '87).
- Εμβαδόν Ε (1,2,3,4,...,16,17,1) = 2.383,84 τμ.
- Επιφάνεια αμφισβητούμενη. Εμβαδόν Ε (15,16,Α,15) = 11,88 τμ.

ΔΗΛΩΣΗ ΙΔΙΟΚΤΗΤΩΝ

Ο υπογράφων ιδιοκτήτης Ντόσκα Δ. Λουκάς του αγροτεμαχίου με στοιχεία (1,2,3,4,...,16,17,1) δηλώνω υπεύθυνα ότι τα όρια υπεδείχθησαν από εμένα και είναι ορθά.

Ημερομηνία: _____ Υπογραφή: _____

ΥΠΕΥΘΥΝΗ ΔΗΛΩΣΗ ΜΗΧΑΝΙΚΟΥ 651/77

Ο παρακάτω υπογράφων μηχανικός ΚΟΒΑΝΗΣ Δ. ΒΑΣΙΛΕΙΟΣ δηλώνω υπεύθυνα και εν γνώσει του νόμου περί ψευδούς δηλώσεως, ότι το υπό στοιχεία (1,2,3,4,...,16,17,1) αγροτεμάχιο επιφάνειας Ε=2.383,84 τμ, ιδιοκτησίας Ντόσκα Δ. Λουκά, βρίσκεται εκτός σχεδίου στη θέση "Άγιος Νικόλαος" της Δ.Ε. Δεσφίνας του Καλλικρατικού Δήμου Δελφών και είναι μη άρτιο και μη οικοδομήσιμο σύμφωνα με τις ισχύουσες πολεοδομικές διατάξεις.

Ημερομηνία: _____ Υπογραφή: _____

ΚΟΒΑΝΗΣ Δ. ΒΑΣΙΛΕΙΟΣ
ΔΙΠΛΩΜΑΤΟΧΡΟΣ ΠΟΛΙΤΙΚΟΣ ΜΗΧΑΝΙΚΟΣ
ΕΘΝΙΚΟΥ ΣΕΙΣΜΟΛΟΓΙΚΟΥ ΠΟΛΥΤΕΧΝΕΙΟΥ
ΜΕΛΟΣ Τ.Ε.Χ. Π. ΜΗΤΡΩΟΥ 187220
ΛΟΥΚΑ ΝΙΚΑΙΝΑ 32Α - ΛΙΒΑΔΕΙΑ
Α.Φ.Μ. 104220000 Δ.Ο.Υ. ΛΙΒΑΔΕΙΑΣ

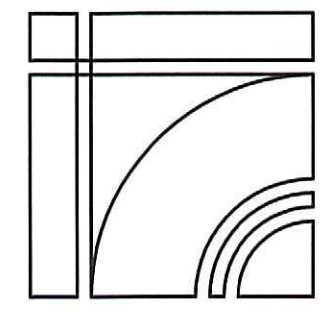

ΤΕΧΝΙΚΟ ΓΡΑΦΕΙΟ

ΚΟΒΑΝΗΣ ΒΑΣΙΛΕΙΟΣ ΔΙΠΛΩΜ. ΠΟΛΙΤΙΚΟΣ ΜΗΧΑΝΙΚΟΣ

ΛΟΥΚΑ ΝΙΚΑΙΝΑ 32Α ΤΗΛ: 22610-81009 / 6937205487
ΛΙΒΑΔΕΙΑ FAX: 22610-81009

ΕΡΓΟΔΟΤΗΣ: ΛΟΥΚΑΣ Δ. ΝΤΟΣΚΑΣ

ΕΡΓΟ: ΟΡΙΖΟΝΤΙΟΓΡΑΦΙΚΗ ΑΠΟΤΥΠΩΣΗ ΙΔΙΟΚΤΗΣΙΑΣ

ΘΕΣΗ: "ΆΓΙΟΣ ΝΙΚΟΛΑΟΣ"-ΕΚΤΟΣ ΣΧΕΔΙΟΥ-Δ.Ε. ΔΕΣΦΙΝΑΣ ΚΑΛΛΙΚΡΑΤΙΚΟΣ ΔΗΜΟΣ ΔΕΛΦΩΝ

ΜΕΛΕΤΗΤΗΣ: ΚΟΒΑΝΗΣ ΒΑΣΙΛΕΙΟΣ ΠΟΛ. ΜΗΧΑΝΙΚΟΣ

ΜΕΛΕΤΗ: ΤΟΠΟΓΡΑΦΙΚΗ

ΑΡΙΘΜΟΣ ΣΧΕΔΙΟΥ

ΘΕΜΑ ΣΧΕΔΙΟΥ: ΤΟΠΟΓΡΑΦΙΚΟ ΔΙΑΓΡΑΜΜΑ

T-1

ΧΡΟΝΟΣ ΜΕΛΕΤΗΣ ΟΚΤΩΒΡΙΟΣ 2012

ΚΛΙΜΑΚΑ 1:500

ΥΠΟΓΡΑΦΗ - ΣΦΡΑΓΙΔΑ

ΚΟΒΑΝΗΣ Δ. ΒΑΣΙΛΕΙΟΣ
ΔΙΠΛΩΜΑΤΟΧΡΟΣ ΠΟΛΙΤΙΚΟΣ ΜΗΧΑΝΙΚΟΣ
ΕΘΝΙΚΟΥ ΣΕΙΣΜΟΛΟΓΙΚΟΥ ΠΟΛΥΤΕΧΝΕΙΟΥ
ΜΕΛΟΣ Τ.Ε.Χ. Π. ΜΗΤΡΩΟΥ 187220
ΛΟΥΚΑ ΝΙΚΑΙΝΑ 32Α - ΛΙΒΑΔΕΙΑ
Α.Φ.Μ. 104220000 Δ.Ο.Υ. ΛΙΒΑΔΕΙΑΣ

ΕΓΚΡΙΣΗ ΥΠΗΡΕΣΙΑΣ
ΘΕΩΡΗΘΗΚΕ

5' συνοδεύει τον με αριθμ. 239953 Πράξη Χαρακτηρισμού
'Αμφίβου 16-05-2023
Η Δασάρχης 'Αμφίβου



Μετα Π. Τομαρά
Δασοπόνος