

ΣΤΟΙΧΕΙΑ ΑΓΡΟΤΕΜΑΧΙΟΥ
 ΤΟ ΑΓΡΟΤΕΜΑΧΙΟ ΜΕ ΣΤΟΙΧΕΙΑ ΤΟΥ ΠΑΡΑΚΑΤΩ ΠΙΝΑΚΑ
 ΙΔΙΟΚΤΗΤΗΣ ΠΑΠΑΣ ΓΕΩΡΓΙΟΥ ΒΡΕΚΕΤΑΙ
 ΕΚΤΟΣ ΣΧΕΔΙΟΥ ΣΤΗΝ ΠΕΡΙΟΧΗ ΜΥΡΦΟΥΛΛΟ ΔΗΜΟΥ ΠΥΛΗΣ
 ΚΑΙ ΕΧΕΙ ΕΚΤΑΣΗ Ε=2618,92 τ.μ

Α/Α	ΣΗΜΕΙΟ	X	Y	H	ΜΗΚΟΣ ΠΛΕΥΡΑΣ
1	A	268677,248	4360332,403	599,80	-
2	B	268678,252	4360352,773	599,80	20,97
3	Γ	268668,324	4360366,563	599,80	14,34
4	Δ	268668,981	4360376,195	599,80	9,66
5	Ε	268673,545	4360383,381	599,80	8,51
6	Ζ	268666,669	4360388,124	599,80	19,74
7	Η	268669,960	4360391,068	599,80	7,72
8	Θ	268699,960	4360396,461	599,80	11,49
9	Ι	268715,224	4360398,695	599,80	15,43
10	Κ	268724,792	4360403,551	599,80	10,73
11	Λ	268727,394	4360417,459	599,80	14,15
12	Μ	268732,277	4360430,690	599,80	14,11
13	Ν	268735,159	4360444,191	599,80	4,43
14	Ξ	268737,601	4360453,837	599,80	10,64
15	Ο	268740,118	4360474,499	599,80	9,67
16	Π	268739,138	4360403,205	599,80	11,34
17	Ρ	268729,226	4360392,531	599,80	14,57
18	Σ	268720,363	4360387,520	599,80	10,18
19	Τ	268705,040	4360384,182	599,80	15,68
20	Υ	268704,613	4360375,060	599,80	9,13
21	Φ	268706,672	4360362,827	599,80	12,44
22	Χ	268714,857	4360346,212	599,80	18,43
23	Ψ	268706,390	4360343,630	599,80	8,85
24	Ω	268695,996	4360340,189	599,80	10,95
25	Α1	268683,187	4360335,143	599,80	13,77
26	Α	268677,248	4360332,403	599,80	6,54

ΕΜΒΑΔΟ = 2618,92 Μ2

ΕΛΛΗΝΙΚΗ ΔΗΜΟΚΡΑΤΙΑ
 ΥΠΟΥΡΓΕΙΟ ΠΕΡΙΧΕΙΡΣΗΣ ΕΡΓΩΝ
 ΓΕΝΙΚΗ ΔΙΕΥΘΥΝΣΗ ΕΡΓΩΝ
 ΔΙΕΥΘΥΝΣΗ ΣΥΜΒΟΥΛΕΥΣΗΣ ΚΑΙ ΕΚΤΕΛΕΣΗΣ ΕΡΓΩΝ
 ΤΜΗΜΑ ΣΥΜΒΟΥΛΕΥΣΗΣ ΚΑΙ ΕΚΤΕΛΕΣΗΣ ΕΡΓΩΝ
 ΑΝΚΕΣΤΟ 1-6-2013
 ΤΣΙΑΜΑΝΝΑ ΔΑΣΟΛΟΓΟΣ

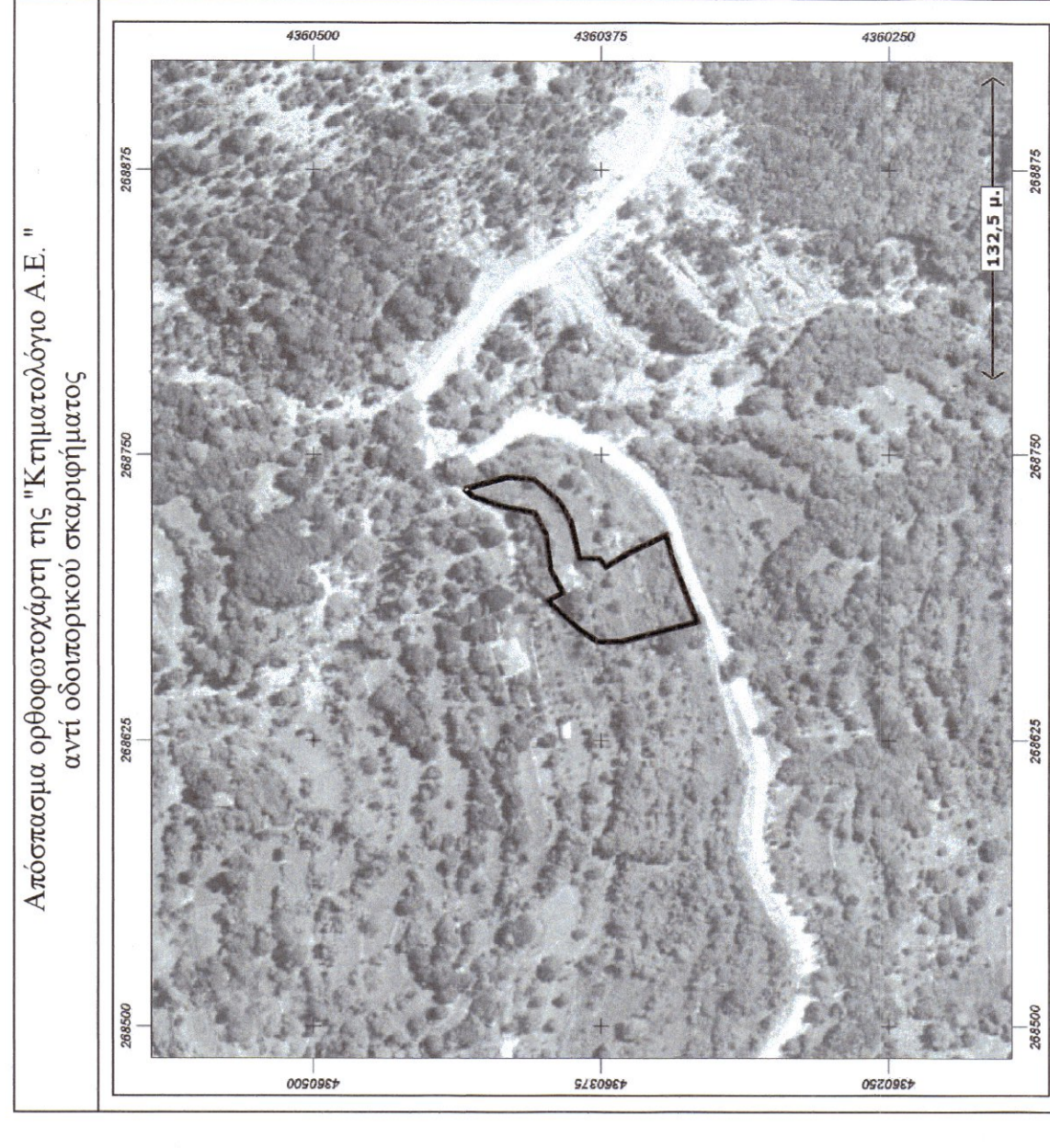

Απόσταση ορθοφωτογρ. της "Κτηματολόγιο Α.Ε."
 αντι οδοιπορικού αναρτημάτων

ΟΡΟΙ ΔΟΜΗΣΗΣ
ΕΚΤΟΣ ΣΧΕΔΙΟΥ ΔΟΜΗΣΗΣ
 (Ν 1557-85 ΦΕΚ 210/Α/85)

ΑΡΤΙΟΤΗΤΑ- ΟΙΚΟΔΟΜΗΜΟΤΗΤΑ: ΓΕΝΙΚΟΙ ΟΡΟΙ
 ΚΑΤΑ ΚΑΝΟΝΑ:
 ΕΛΑΧΙΣΤΟ ΠΡΟΣΩΠΟ : 45 00μ
 ΕΛΑΧΙΣΤΟ ΕΜΒΑΔΟ : 4000μ2
 ΜΕΤΣΤΗ ΕΠΙΤ. ΚΑΛΥΨΗ: 10%
 ΣΥΝΤΕΛΕΣΤΗΣ ΔΟΜΗΣΗΣ 0,2
 ΜΕΤΣΤΟ ΕΠΙΤ. ΎΨΟΣ : ΚΑΤΑ ΓΟΚ

ΔΙΑΔΕΙΧΗ ΥΔΡΟΦΕΡΩΣΗΣ ΟΡΙΩΝ

Ο ΚΑΤΩΦΙ ΥΠΟΓΕΙΤΡΑΜΜΕΝΟΣ ΙΔΙΟΚΤΗΤΗΣ ΠΑΠΑΣ ΓΕΩΡΓΙΟΣ ΔΗΛΩΝΩ ΟΤΙ
 ΕΙΜΑΙ ΚΑΤΟΧΟΣ ΤΟΥ ΜΕ ΤΑ ΠΑΡΑΠΑΝΩ ΣΤΟΙΧΕΙΑ ΑΓΡΟΤΕΜΑΧΙΟΥ
 ΤΑ ΟΡΙΑ ΥΠΟΛΕΙΦΘΗΚΑΝ ΑΠΟ ΕΜΕΝΑ ΚΑΙ ΕΙΝΑΙ ΥΔΡΟΦΕΡΩΣΗ ΟΡΘΗ.

ΔΗΛΩΣΗ Ν. 651/77

ΤΟ ΑΓΡΟΤΕΜΑΧΙΟ ΟΠΩΣ ΠΕΡΙΓΡΑΦΕΤΑΙ ΜΕ ΤΑ ΣΤΟΙΧΕΙΑ ΤΟΥ ΠΑΡΑΠΑΝΩ ΠΙΝΑΚΑ
 ΕΙΝΑΙ ΑΡΙΘΜΟ ΚΑΙ ΟΙΚΟΔΟΜΗΜΟ ΚΑΤΑ ΠΑΡΕΚΚΛΙΣΗ, ΣΥΜΦΩΝΑ ΜΕ ΤΙΣ ΠΕΧΥΟΥΣΕΣ
 ΠΟΛΥΤΕΚΝΙΚΕΣ ΔΙΑΤΑΞΕΙΣ.

Ο ΜΗΧΑΝΙΚΟΣ
ΖΟΥΚΑΣ Π. ΣΕΡΑΦΕΙΜ
 ΑΡΧΙΤΕΚΤΟΝΟΣ ΚΑΙ ΤΟΠΟΓΡΑΦΟΣ
 ΑΔΕΛΦΟΤΗΤΑ ΕΡΓΩΝ ΚΑΙ ΣΥΜΒΟΥΛΕΥΣΕΩΝ
 ΑΛΛΑΓΗΣ ΔΕΛΤΑ ΤΕΧΝΟΛΟΓΙΑΣ
 ΑΝΑΤΟΛΗΣ ΚΑΙ ΔΕΛΤΑ ΤΕΧΝΟΛΟΓΙΑΣ

ΣΗΜΕΙΩΣΗ:

- Οι αναγραφόμενες πληροφορίες στο τοπογραφικό διάγραμμα είναι στο Ελληνικό Γεωδαιτικό Σύστημα Αναφοράς (ΕΓΣΑ) (Ε.Γ.Σ.Α. 87) με ακρίβεια τάξης 1:50000.
- Η οριζόντια ακρίβεια είναι ± 10mm + 1mm · V-n / 15mm-1μον.
- Η απόσταση έγινε με τη μέθοδο της ταχυμετρικής απόστασης/χρησιμοποιήθηκε γεωδαιτικός σταθμός FOIF OTS 598L.

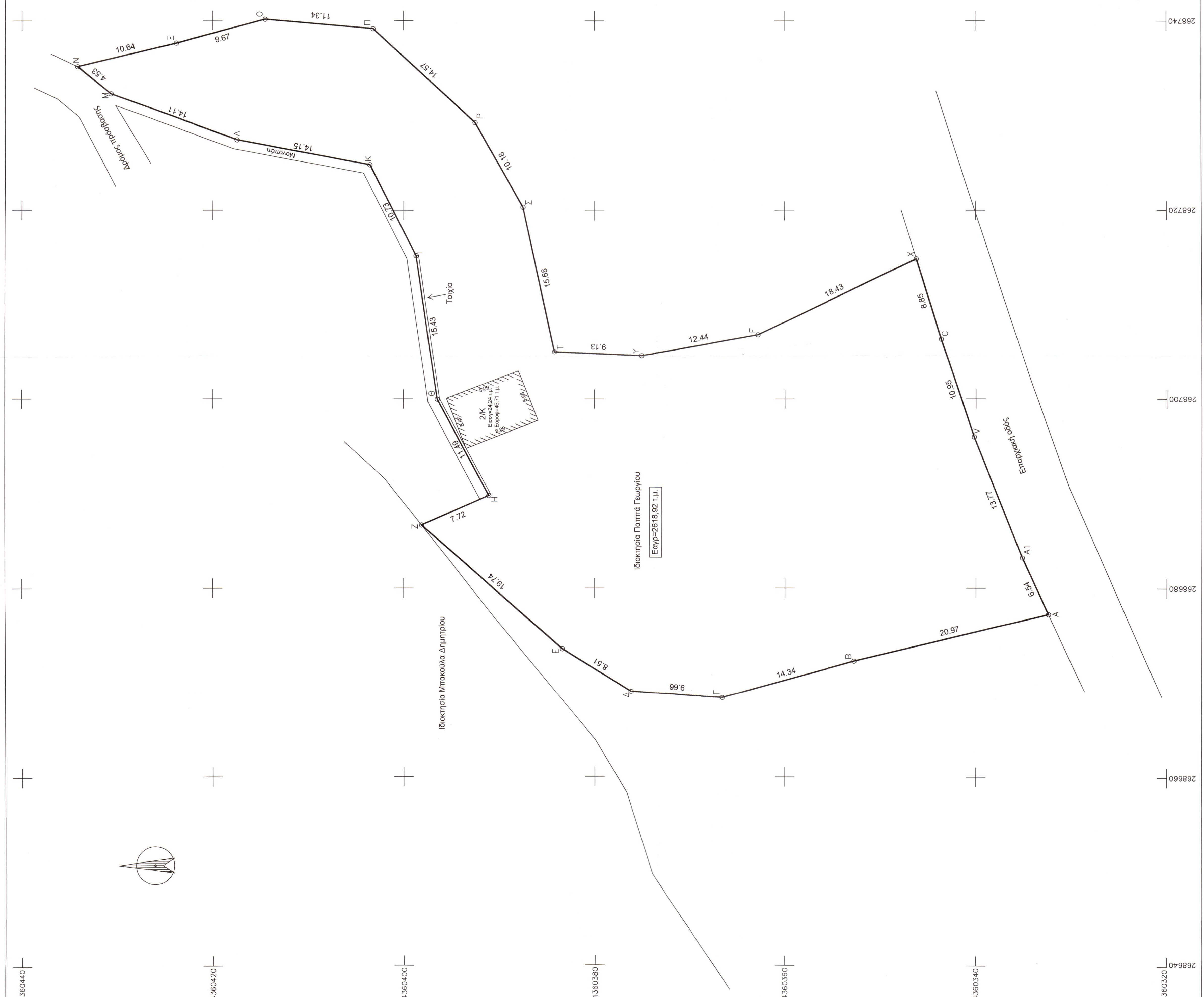

ΕΡΓΟΔΟΤΗΣ : ΠΑΠΑΣ ΓΕΩΡΓΙΟΣ	ΑΡΙΘΜΟΣ ΣΧΕΔΙΟΥ
ΕΡΓΟ : ΑΠΟΤΥΠΩΣΗ ΓΕΩΤΕΜΑΧΙΟΥ	Τ 1
ΘΕΣΗ ΕΡΓΟΥ : ΜΥΡΦΟΥΛΛΟ-ΔΗΜΟΥ ΠΥΛΗΣ	ΧΡΟΝΟΣ ΜΕΛΕΤΗΣ ΑΠΡΙΛΙΟΣ 2015
ΜΕΛΕΤΗΤΗΣ : ΖΟΥΚΑΣ ΣΕΡΑΦΕΙΜ	ΚΑΙΜΑΚΑ ΣΧΕΔΙΟΥ : 1:200
ΘΕΜΑ ΣΧΕΔΙΟΥ : ΤΟΠΟΓΡΑΦΙΚΟ ΔΙΑΓΡΑΜΜΑ	ΣΦΡΑΓΙΔΑ - ΥΠΟΓΡΑΦΗ ΜΗΧΑΝΙΚΟΥ
ΣΦΡΑΓΙΔΑ - ΥΠΗΡΕΣΙΑΣ	ΣΦΡΑΓΙΔΑ - ΥΠΟΓΡΑΦΗ ΜΗΧΑΝΙΚΟΥ