

ΣΥΝΤΕΤΝΕΣ ΚΟΡΥΦΩΝ ΟΛΟΥ ΤΟΥ ΑΓΡΟΤΕΜΑΧΙΟΥ	
1	X = 398512.285 Y = 4291440.528
2	X = 398523.398 Y = 4291442.302
5	X = 398534.497 Y = 4291443.769
3	X = 398544.565 Y = 4291446.030
4	X = 398531.732 Y = 4291420.816
6	X = 398527.033 Y = 4291425.579

Εμβαδόν (1,2,5,3,4,6,1) = 489,44 τμ

ΣΗΜΕΙΩΣΗ : Τα όρια ετέθησαν επί τόπου από την ιδιοκτήτη Δέδοικα Σαπούνα

ΠΑΡΑΤΗΡΗΣΕΙΣ

1. Το διάγραμμα είναι ενταγμένο στο κρατικό σύστημα συντεταγμένων ΕΓΣΑ '87
2. Η εξάρτηση από το ΕΓΣΑ '87 έγινε με σύστημα GPS και κάνοντας χρήση του Ελληνικού συστήματος HEPOS.

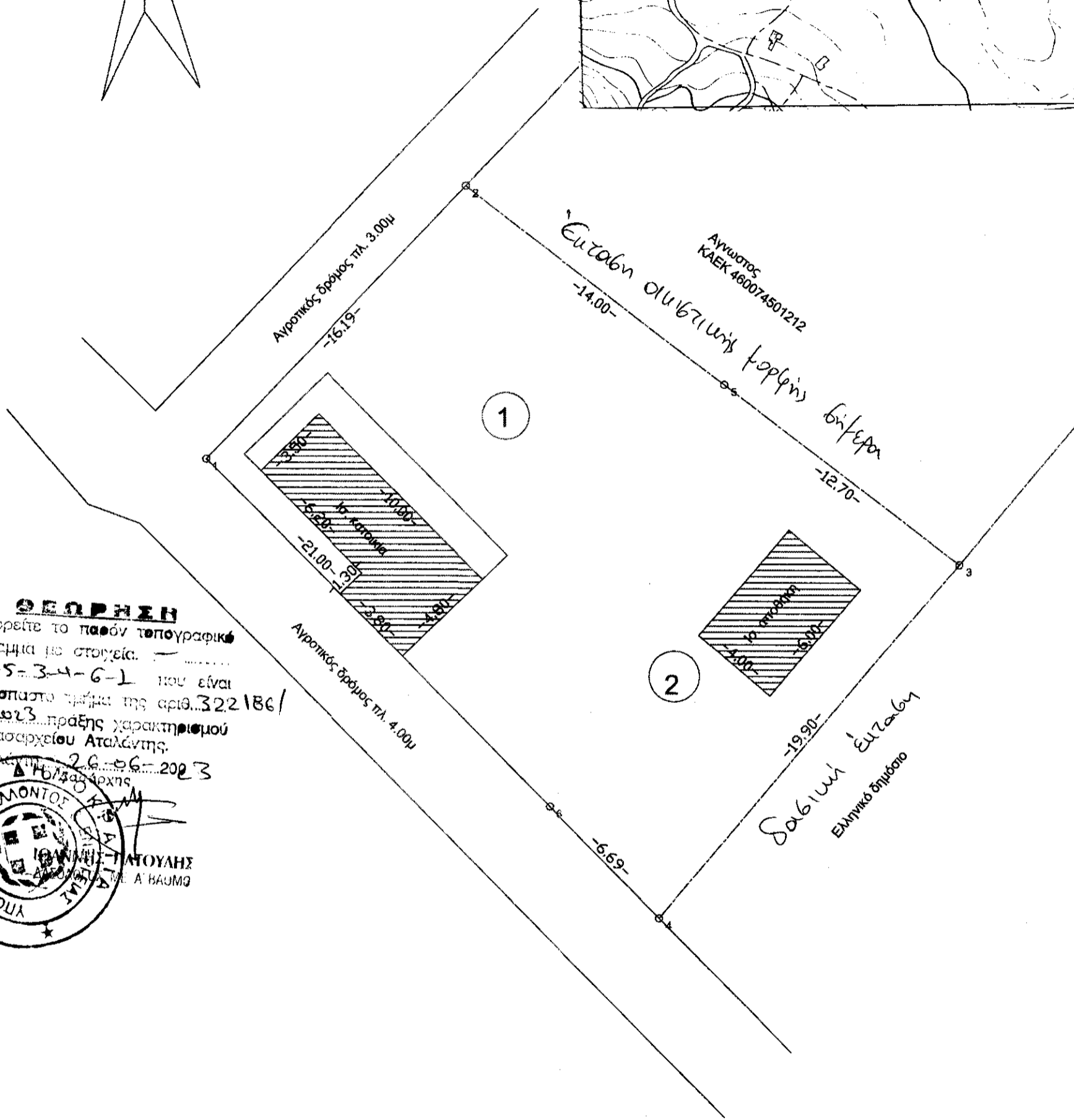
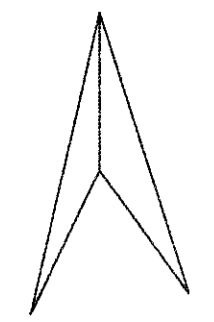

ΕΛΕΓΧΘΗΚΕ
Αταλάνη 23-06-2023
ΝΙΚ. ΠΑΥΛΙΔΗΣ
ΕΥΑΓΓΕΛΟΣ ΤΣΟΜΠΑ
ΔΑΣΚΟΛΟΣ

ΘΕΩΡΗΘΗ
θεωρείται το παρόν τοπογραφικό
διάγραμμα με στοιχεία 1-2-5-3-4-6-1 που είναι
ανεπίσημο τμήμα της αριθ. 322186/
26-06-2023 πράξης χαρακτηρισμού
του Δασαρχείου Αταλάνης.
Αταλάνη 26-06-2023
ΝΙΚ. ΠΑΥΛΙΔΗΣ



ΑΠΟΣΠΑΣΜΑ ΑΝΗΡΤΗΜΕΝΟΥ ΔΑΣΙΚΟΥ ΧΑΡΤΗ



ΥΠΟΜΝΗΜΑ
Εμβαδόν ισ. κατοικίας : 39.94 τμ (N.1337/83 - α/α :228/83)
(N. 4495/17 - α/α : 11698733)
Εμβαδόν ισ. αποθήκης : 24.00 τμ (N.4495/17 - α/α : 11698733)

ΥΠΕΥΘΗΝΗ ΔΗΛΩΣΗ
Το παρόν αγροτεμάχιο βρίσκεται εκτός σχεδίου πόλης και εκτός ζώνης, αποτελεί ανεξάρτητη και αυτοτελή ιδιοκτησία και δεν είναι άρτιο ούτε οικοδομήσιμο σύμφωνα με τις ισχύουσες διατάξεις.

Τα κτίσματα είναι νομίμως υφιστάμενα σύμφωνα με τους νόμους 1337/83 και 4495/17. Το παρόν δεν υπάγεται στις διατάξεις των νόμων 1337/83 και 2508/97 περί εισφοράς σε γη και χρήμα, απέχει δε πάνω από 800.00μ από την θάλασσα. Ο ΔΗΛΩΝ

ΓΙΑΝΝΗΣ ΣΤΑΜΑΤΟΠΟΥΛΟΣ
ΠΤΥΧ. ΠΟΛΙΤΙΚΟΣ ΜΗΧΑΝΙΚΟΣ
ΑΓ. ΚΩΝΣΤΑΝΤΙΝΟΣ ΛΟΚΡΙΔΑΣ
Τηλ. & fax: 2235031820
ΑΜ. ΤΕΕ: 11963
ΑΦΜ: 025821691 ΔΟΥ: ΛΑΜΙΑΣ

ΒΕΒΑΙΩΣΗ ΔΗΛΩΣΗ (ΑΡΘ. 8 Ν. 1599/86) ΠΕΡΙ ΔΑΣΙΚΟΥ ΧΑΡΑΚΤΗΡΑ (N.3889/2010 όπως τροποποιήθηκε με τον Ν.4483/17 αρθ.142

Δηλώνω υπεύθυνα ότι το εικονιζόμενο γεωτεμάχιο εκτάσεως 489,44 τμ το οποίο βρίσκεται στην εκτός σχεδίου περιοχή Αγίου Κωνίνου Φθιώτιδας βρίσκεται σε περιοχή εκτός αναρτησης, σύμφωνα με την 381096/27-10-2022 Απόφαση Μερικής Κύρωσης Δασικού χάρτη

το συνόλου της Π.Ε. Φθιώτιδας που δημοσιεύθηκε στο στο ΦΕΚ Δ' 785708-11-2022 και αναρτήθηκε στο πρόγραμμα Διαύγεια λαμβάνοντας ΑΔΑ : 88ΗΛ4653Π8-ΔΣΣ. Ο ΔΗΛΩΝ ΜΗΧΑΝΙΚΟΣ

ΓΙΑΝΝΗΣ ΣΤΑΜΑΤΟΠΟΥΛΟΣ
ΠΤΥΧ. ΠΟΛΙΤΙΚΟΣ ΜΗΧΑΝΙΚΟΣ
ΑΓ. ΚΩΝΣΤΑΝΤΙΝΟΣ ΛΟΚΡΙΔΑΣ
Τηλ. & fax: 2235031820
ΑΜ. ΤΕΕ: 11963
ΑΦΜ: 025821691 ΔΟΥ: ΛΑΜΙΑΣ

ΕΡΓΟΔΟΤΗΣ : ΔΕΣΠΟΙΝΑ ΣΑΠΟΥΝΑ
ΕΡΓΟ : ΑΠΟΤΥΠΩΣΗ ΓΗΠΕΔΟΥ ΚΑΙ ΚΤΙΣΜΑΤΩΝ
ΘΕΣΗ : " ΑΛΩΝΑΚΙ " ΑΓΙΟΥ ΚΩΝΙΝΟΥ ΦΘΙΩΤΙΔΑΣ
ΜΕΛΕΤΗΤΗΣ : ΓΙΑΝΝΗΣ ΣΤΑΜΑΤΟΠΟΥΛΟΣ ΠΤ.ΠΟΛ.ΜΗΧΑΝΙΚΟΣ ΑΡ. ΜΗΤ. ΤΕΕ 11963
ΘΕΜΑ : ΤΟΠΟΓΡΑΦΙΚΟ ΔΙΑΓΡΑΜΜΑ
ΚΑΕΚ : 460074501012
ΚΛΙΜΑΚΑ 1:200 ΧΡΟΝΟΣ : 15 Νοεμβρίου 2023

ΓΙΑΝΝΗΣ ΣΤΑΜΑΤΟΠΟΥΛΟΣ
ΠΤΥΧ. ΠΟΛΙΤΙΚΟΣ ΜΗΧΑΝΙΚΟΣ
ΑΓ. ΚΩΝΣΤΑΝΤΙΝΟΣ ΛΟΚΡΙΔΑΣ
Τηλ. & fax: 2235031820
ΑΜ. ΤΕΕ: 11963
ΑΦΜ: 025821691 ΔΟΥ: ΛΑΜΙΑΣ

ΓΙΑΝΝΗΣ ΣΤΑΜΑΤΟΠΟΥΛΟΣ
ΠΤΥΧ. ΠΟΛΙΤΙΚΟΣ ΜΗΧΑΝΙΚΟΣ
ΑΓ. ΚΩΝΣΤΑΝΤΙΝΟΣ ΛΟΚΡΙΔΑΣ
Τηλ. & fax: 2235031820
ΑΜ. ΤΕΕ: 11963
ΑΦΜ: 025821691 ΔΟΥ: ΛΑΜΙΑΣ