

Όροι Δόμησης: Π.Δ. 24/5/1985 - Φ.Ε.Κ. 270' Δ / 31.5.1985 & Ν. 3212 - Φ.Ε.Κ. 308Α / 31.12.2003
γενικοί όροι εκτός σχεδίου

α. Ελάχιστον εμβαδόν γηπέδου τέσσερις χιλιάδες (4000) τμ.
Για γήπεδα που υφίστανται μετά την ημέρα δημοσίευσής του Ν. 3212/2003 (Φ.Ε.Κ. 308 Α') απαιτούνται ελάχιστο εμβαδόν γηπέδου 4000 τμ και πρόσωπο σε κοινόχρηστο δρόμο 25 μ.

β. Για γήπεδα που έχουν πρόσωπο σε διεθνείς, εθνικές, επαρχιακές, δημοτικές και κοινοτικές οδούς καθώς και σε εγκαταλεημένα τμηματά τους και σε ασφραδευμένες γραμμές απαιτούνται:

Ελάχιστο πρόσωπο: σαράντα πέντε (45) μ.
Ελάχιστο βάθος: πενήντα (50) μ.
Ελάχιστο εμβαδόν: τέσσερις χιλιάδες (4000) τμ.

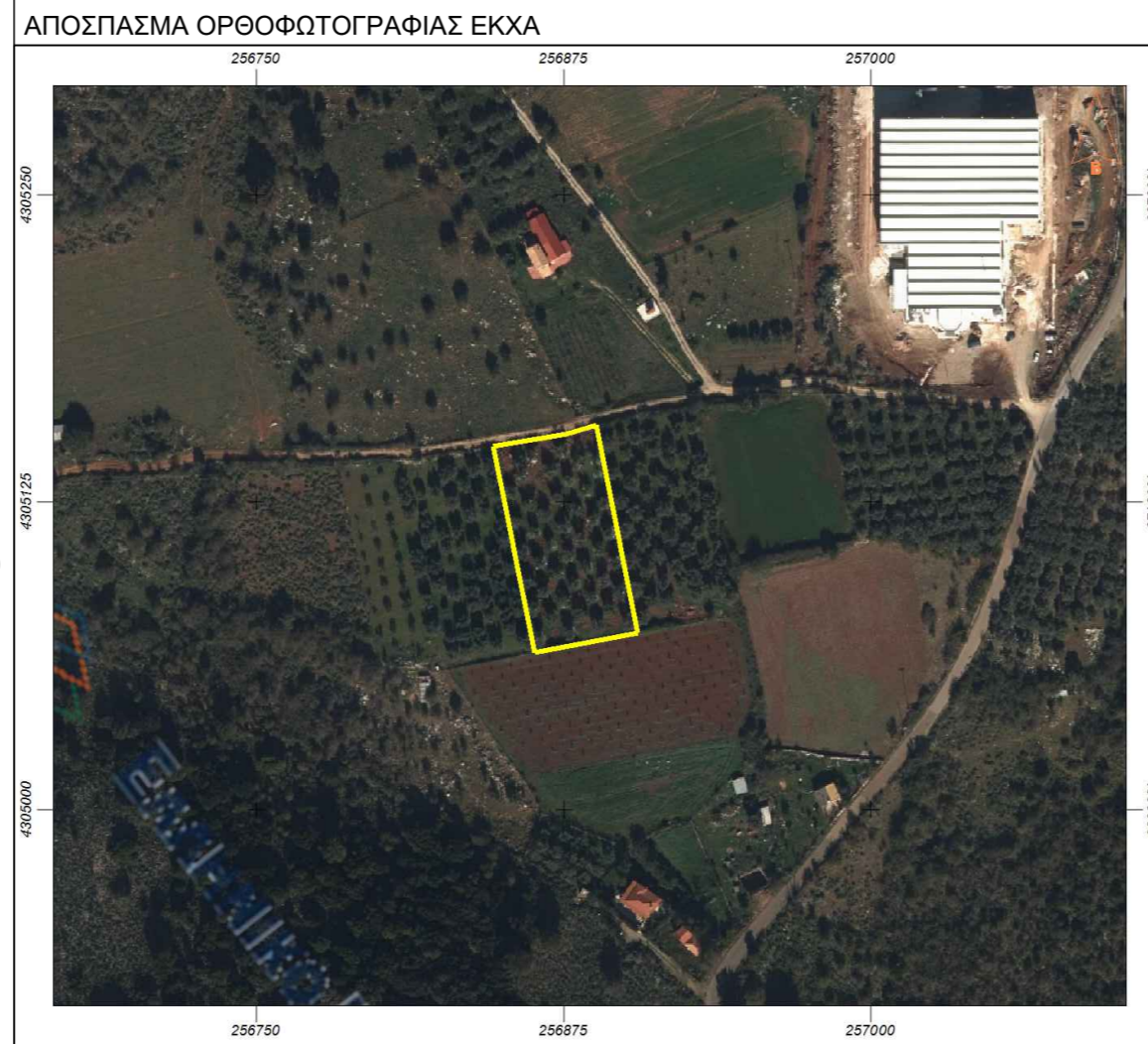
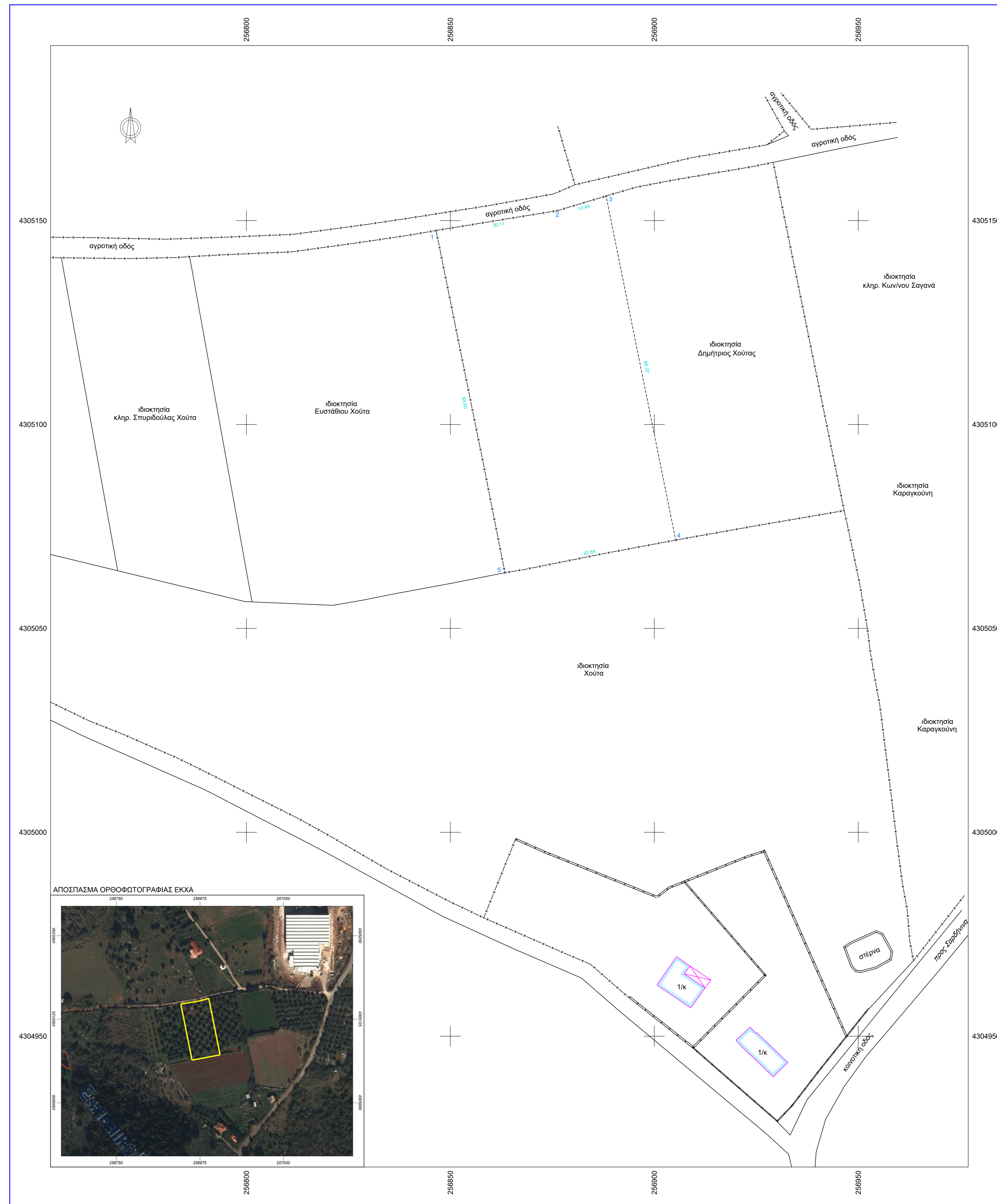

Συντεταγμένες ορίων					
Σημείο	X (m)	Y (m)	Σημείο	X (m)	Y (m)
1	256846.483	4305147.569	2	256876.211	4305152.425
4	256905.241	4305071.854	5	256963.983	4305083.651

Γεωμετρία, Σημ.: 5, E= 3630.63 m ²					
Πλευρά	1-2	2-3	3-4	4-5	5-1
Μήκος (m)	30.11	12.49	86.07	42.64	
Εμβαδόν (m ²)	85.00				

ΥΠΟΜΗΝΙΑ
Γεωμετρία υπό στοιχεία (1-2-3-4-5-1) εμβαδού 3630.63 μ²

ΥΠΕΥΘΥΝΗ ΔΗΛΩΣΗ Ν.651/77
Ο υπογεγραμμένος Σταύρος Λαΐνας, Τοπογράφος Μηχανικός, δηλώνω υπεύθυνα ότι το ως άνω περιγραφόμενο γεωμετρικό εμβαδού 3630.63 μ² βρίσκεται στη θέση Φαλαγγιάς της Τ.Κ. Κεχρινιάς του Δήμου Αμφιλοχίας, εκτός οικισμού, εκτός εγκατεμένου ΓΠΣ και δεν υπάγεται στις διατάξεις του Ν. 1337/83 όσον αφορά υποχρέωση αναφοράς σε γη και χρήμα. Εντός της ιδιοκτησίας δε διέρχεται ρέμα ούτε γραμμική υψηλής τάσης. Είναι μη άρτο και μη οικοδομήσιμο.

Ο ΜΗΧΑΝΙΚΟΣ



Σημείωση: Οι συντεταγμένες που αναφέρονται στο Τοπογραφικό Διάγραμμα είναι στο Ελληνικό Γεωδαιτικό Σύστημα Αναφοράς 1987 (ΕΓΣΑ 87)
Η εξάρτηση από το ΕΓΣΑ 87 έγινε με χρήση του ελληνικού συστήματος εντοπισμού ΗΕΡΟΣ για την αποτύπωση χρησιμοποιήθηκε GNSS δέκτης Trimble με ακριβείς μετρήσεις Η: +/- 10 mm + 1 ppm, V: +/- 15 mm + 1ppm

ΤΕΧΝΙΚΟ ΓΡΑΦΕΙΟ	
ΣΤΑΥΡΟΣ ΚΩΝ. ΛΑΪΝΑΣ ΑΠΡΟΝΟΜΟΣ ΚΑΙ ΤΟΠΟΓΡΑΦΟΣ ΜΗΧΑΝΙΚΟΣ	
ΚΑΛΑΜΟΥ 1, ΑΓΡΙΝΙΟ 30100 ΤΗΛ: 26410 28263, 6979321272	
ΕΡΓΟΔΟΤΗΣ	
ΔΗΜΗΤΡΑ ΧΟΥΤΑ	
ΕΡΓΟΜΕΛΕΤΗ	
ΤΟΠΟΓΡΑΦΙΚΟ ΔΙΑΓΡΑΜΜΑ	
Θέση	
"Φαλαγγιάς" Τ.Κ. Κεχρινιάς, Δήμος Αμφιλοχίας	
Θέμα σχεδίου	αριθμός σχεδίου
ΤΟΠΟΓΡΑΦΙΚΟ ΔΙΑΓΡΑΜΜΑ	ΚΛΙΜΑΚΑ 1:500
Πρόβολο σύστημα ΕΓΣΑ 87	
Χρόνος μελέτης: ΔΕΚΕΜΒΡΙΟΣ 2020	
Υπογραφή	Σφραγίδα