

ΑΕΡΟΦΩΤΟΓΡΑΦΙΑ ΚΤΗΜΑΤΟΛΟΓΙΟΥ

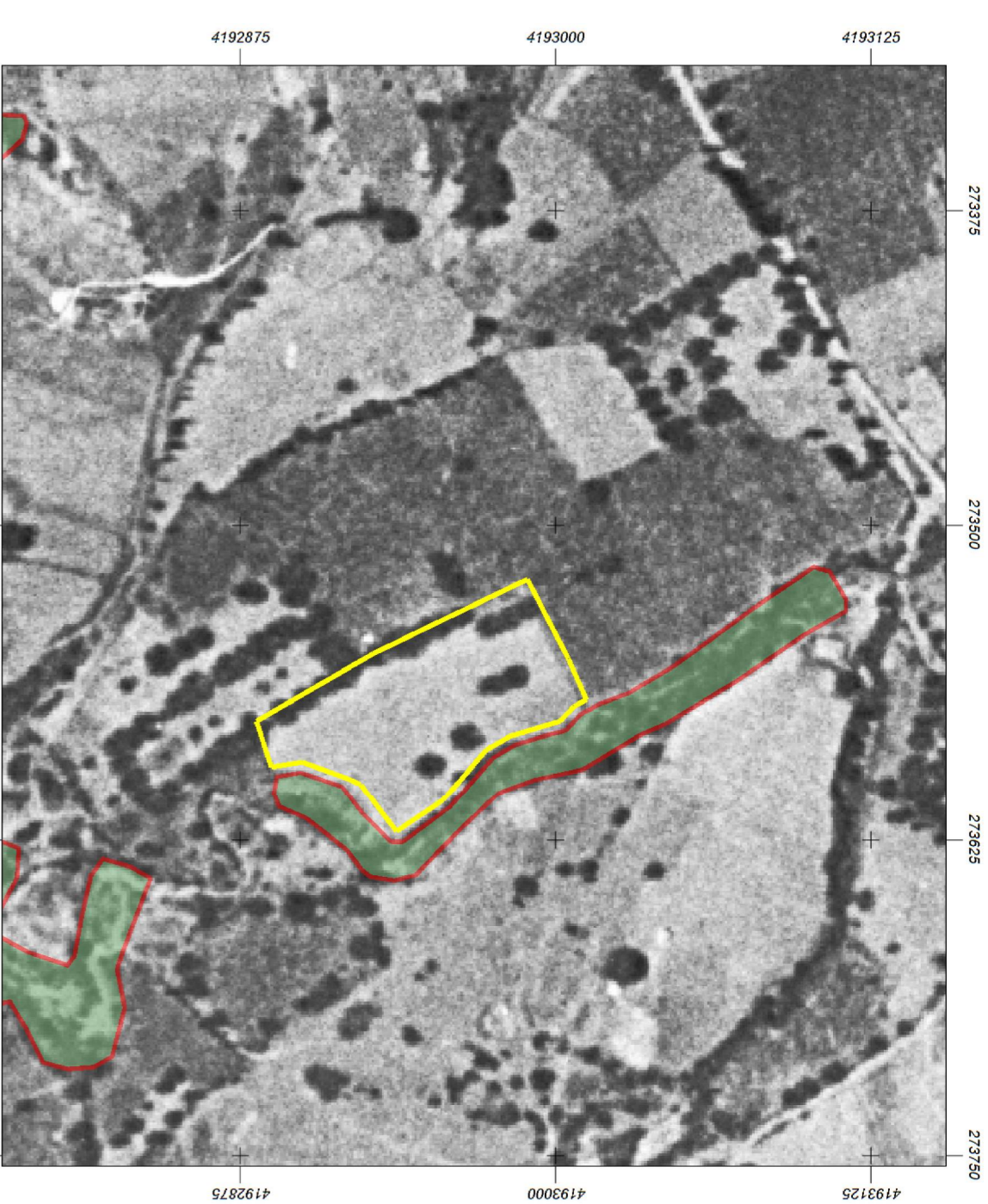

ΑΕΡΟΦΩΤΟΓΡΑΦΙΑ 1945



ΣΗΜΕΙΟ	X	Y	ΜΗΧ.ΜΕΤ.
1	273521.654	4192988.77	39.20
2	273526.90	4193004.97	17.76
3	273529.88	4192982.24	5.65
4	273527.88	4193000.68	8.18
5	273527.88	4193000.68	8.18
6	2735283.58	4192981.81	26.40
7	2735283.58	4192972.49	26.41
8	2735283.58	4192982.08	26.39
9	2735283.58	4192982.08	26.39
10	2735283.58	4192982.08	26.39
11	2735283.58	4192982.08	26.39
12	2735283.58	4192982.08	26.39
13	2735283.58	4192982.08	26.39
14	2735283.58	4192982.08	26.39
15	2735283.58	4192982.08	26.39
16	2735283.58	4192982.08	26.39
17	2735283.58	4192982.08	26.39
18	2735283.58	4192982.08	26.39
19	2735283.58	4192982.08	26.39
20	2735283.58	4192982.08	26.39
21	2735283.58	4192982.08	26.39
22	2735283.58	4192982.08	26.39
23	2735283.58	4192982.08	26.39
24	2735283.58	4192982.08	26.39
25	2735283.58	4192982.08	26.39
26	2735283.58	4192982.08	26.39
27	2735283.58	4192982.08	26.39
28	2735283.58	4192982.08	26.39
29	2735283.58	4192982.08	26.39
30	2735283.58	4192982.08	26.39
31	2735283.58	4192982.08	26.39
32	2735283.58	4192982.08	26.39
33	2735283.58	4192982.08	26.39
34	2735283.58	4192982.08	26.39
35	2735283.58	4192982.08	26.39
36	2735283.58	4192982.08	26.39
37	2735283.58	4192982.08	26.39
38	2735283.58	4192982.08	26.39
39	2735283.58	4192982.08	26.39
40	2735283.58	4192982.08	26.39
41	2735283.58	4192982.08	26.39
42	2735283.58	4192982.08	26.39
43	2735283.58	4192982.08	26.39
44	2735283.58	4192982.08	26.39
45	2735283.58	4192982.08	26.39
46	2735283.58	4192982.08	26.39
47	2735283.58	4192982.08	26.39
48	2735283.58	4192982.08	26.39
49	2735283.58	4192982.08	26.39
50	2735283.58	4192982.08	26.39
51	2735283.58	4192982.08	26.39
52	2735283.58	4192982.08	26.39
53	2735283.58	4192982.08	26.39
54	2735283.58	4192982.08	26.39
55	2735283.58	4192982.08	26.39
56	2735283.58	4192982.08	26.39
57	2735283.58	4192982.08	26.39
58	2735283.58	4192982.08	26.39
59	2735283.58	4192982.08	26.39
60	2735283.58	4192982.08	26.39
61	2735283.58	4192982.08	26.39
62	2735283.58	4192982.08	26.39
63	2735283.58	4192982.08	26.39
64	2735283.58	4192982.08	26.39
65	2735283.58	4192982.08	26.39
66	2735283.58	4192982.08	26.39
67	2735283.58	4192982.08	26.39
68	2735283.58	4192982.08	26.39
69	2735283.58	4192982.08	26.39
70	2735283.58	4192982.08	26.39
71	2735283.58	4192982.08	26.39
72	2735283.58	4192982.08	26.39
73	2735283.58	4192982.08	26.39
74	2735283.58	4192982.08	26.39
75	2735283.58	4192982.08	26.39
76	2735283.58	4192982.08	26.39
77	2735283.58	4192982.08	26.39
78	2735283.58	4192982.08	26.39
79	2735283.58	4192982.08	26.39
80	2735283.58	4192982.08	26.39
81	2735283.58	4192982.08	26.39
82	2735283.58	4192982.08	26.39
83	2735283.58	4192982.08	26.39
84	2735283.58	4192982.08	26.39
85	2735283.58	4192982.08	26.39
86	2735283.58	4192982.08	26.39
87	2735283.58	4192982.08	26.39
88	2735283.58	4192982.08	26.39
89	2735283.58	4192982.08	26.39
90	2735283.58	4192982.08	26.39
91	2735283.58	4192982.08	26.39
92	2735283.58	4192982.08	26.39
93	2735283.58	4192982.08	26.39
94	2735283.58	4192982.08	26.39
95	2735283.58	4192982.08	26.39
96	2735283.58	4192982.08	26.39
97	2735283.58	4192982.08	26.39
98	2735283.58	4192982.08	26.39
99	2735283.58	4192982.08	26.39
100	2735283.58	4192982.08	26.39

E1 = 6327.00 μ2

# ΥΠΟΜΝΗΜΑ ΤΟΠΟΓΡΑΦΙΚΟΥ ΔΙΑΓΡΑΜΜΑΤΟΣ ΚΑ 1/500

ΙΔΙΟΚΤΗΤΗΣ: ΗΛΙΑΣ ΑΡΑΜΑΞΙΟΥ ΒΑΣΙΛΟΠΟΥΛΟΣ  
 ΑΝΤΩΝΙΟΣ ΑΡΑΜΑΞΙΟΥ ΒΑΣΙΛΟΠΟΥΛΟΣ  
 ΔΗΜΗΤΡΙΟΣ ΑΡΑΜΑΞΙΟΥ ΒΑΣΙΛΟΠΟΥΛΟΣ

ΤΙΤΛΟΣ: οικότμ 21629 η/μ.4.4+1969, Πύληση οικότμ 2017ΑΡ. 8  
 ΑΡΧΙΤΕΚΤΟΝΙΚΟ ΜΕ ΠΕΡΙΓΡΑΦΑ:  
 (1234567.89,10,11,12,13,14,15,16,17)

ΘΕΣΗ: ΕΝΤΟΣ ΤΗΣ ΖΩΝΗΣ ΤΩΝ 800 Μ. ΟΙΚΟΣΤΡΟΦΟΥ ΔΑΜΗΤΣ Τ.Κ. ΔΑΦΝΗΣ ΔΗΜΟΥ ΗΛΙΑΣ  
 ΕΒΡΑΛΩΝ ΑΡΧΑΙΟΛΟΓΙΚΟΥ ΜΕΤΡΗΣΕΩΝ  
 Ε1 = 6327.00 μ2

ΔΗΛΩΣΗ ΔΑΣΙΚΟΥ ΧΑΡΑΚΤΗΡΟΣ (Ν. 3889 / 2010 ΑΡΦ. 2017ΑΡ. 8)  
 Ο ΥΠΟΓΡΑΦΜΕΝΟΣ ΡΟΥΜΠΑΣ ΔΗΜΗΤΡΙΟΣ ΤΟΥ ΓΕΩΔΡΟΜΟΥ  
 ΔΙΠΛ. ΑΡΧΙΤΕΚΤΟΝΟΣ ΤΟΠΟΓΡΑΦΟΣ ΜΗΧΑΝΙΚΟΣ ΕΜΠ & ΠΟΛΙΤΙΚΟΣ ΜΗΧΑΝΙΚΟΣ ΕΜΠ  
 ΔΙΠΛ. ΑΡΧΙΤΕΚΤΟΝΟΣ ΤΟΠΟΓΡΑΦΟΣ ΜΗΧΑΝΙΚΟΣ ΕΜΠ & ΠΟΛΙΤΙΚΟΣ ΜΗΧΑΝΙΚΟΣ ΕΜΠ  
 (1234567.89,10,11,12,13,14,15,16,17) / 1989 ΑΡΦ. 8: ΤΟ ΑΡΧΙΤΕΚΤΟΝΙΚΟ ΜΕ ΠΕΡΙΓΡΑΦΑ  
 ΕΠΙΣΚΕΤΑΙ ΣΕ ΠΕΡΙΟΧΗ ΕΚΤΟΣ ΑΝΤΙΓΡΗΨΗΣ ΔΑΣΙΚΟΥ ΧΑΡΤΙΝ, ΓΙΑ ΤΟΝ ΔΑΣΙΚΟ ΤΟΥ ΧΑΡΑΚΤΗΡΑ ΑΠΑΙΤΕΙΤΑΙ ΒΕΒΑΙΩΣΗ ΔΑΣΥΦΥΛΕΙΟΥ.  
 Ο ΜΗΧΑΝΙΚΟΣ

ΔΗΛΩΣΗ Ν. 691 / 1977  
 Ο ΥΠΟΓΡΑΦΜΕΝΟΣ ΡΟΥΜΠΑΣ ΔΗΜΗΤΡΙΟΣ ΤΟΥ ΓΕΩΔΡΟΜΟΥ  
 ΔΙΠΛ. ΑΡΧΙΤΕΚΤΟΝΟΣ ΤΟΠΟΓΡΑΦΟΣ ΜΗΧΑΝΙΚΟΣ ΕΜΠ & ΠΟΛΙΤΙΚΟΣ ΜΗΧΑΝΙΚΟΣ ΕΜΠ  
 ΔΗΛΩΝΩ ΣΥΜΦΩΝΑ ΜΕ ΤΟ ΝΟΜΟ, ΟΤΙ ΤΟ ΑΡΧΙΤΕΚΤΟΝΙΚΟ ΜΕ ΠΕΡΙΓΡΑΦΑ (12.34.5.6.7.8.9.10.11.12.13.14.15.16.17)  
 (ΟΤΙΣ ΠΕΡΙΓΡΑΦΕΤΑΙ ΣΤΟΝ ΠΙΝΑΚΑ)  
 ΕΜΒΛΩΣΕΩΣ 6327.00 μ2  
 ΕΠΙΣΚΕΤΑΙ ΣΤΗΝ ΘΕΣΗ ΤΡΑΓΑΝΗ - ΤΗΣ ΤΟΠΙΚΗΣ ΚΟΜΟΥΤΗΣ ΔΑΦΝΗΣ  
 ΕΝΔΕΙΧΝΟΝΤΑΣ ΤΗΝ ΕΚΤΟΣ ΔΑΣΙΚΗΣ ΠΕΡΙΟΧΗΣ ΕΝΟΤΗΤΑΣ ΗΛΙΑΣ ΔΗΛΩΝΩ ΟΤΙ:  
 - ΔΕΝ ΕΙΝΑΙ ΑΡΧΙΤΕΚΤΟΝΙΚΟ ΚΑΙ ΔΕΝ ΕΙΝΑΙ ΟΙΚΟΔΟΜΗΜΕΝΟ. ΣΥΜΦΩΝΑ ΜΕ ΤΙΣ ΚΕΙΜΕΝΕΣ ΠΟΛΙΤΙΚΟΝΟΜΙΚΕΣ ΔΙΑΤΑΞΕΙΣ.  
 - ΕΠΙΣΚΕΤΑΙ ΕΚΤΟΣ ΕΣΧΕΔΙΟΥ ΤΟΛΕΩΝ ΚΑΙ ΕΚΤΟΣ ΟΙΚΙΣΜΟΥ. ΕΚΤΟΣ ΖΩΝΗΣ ΕΚΤΟΣ ΑΝΑΔΑΣΙΜΟΥ.  
 - ΔΕΝ ΥΠΟΚΕΙΝΤΑΙ ΣΤΙΣ ΔΙΑΤΑΞΕΙΣ ΤΟΥ Ν. 1387 ΠΕΡΙ ΕΙΣΡΟΦΑΣ ΣΕ ΓΗ ΚΑΙ ΧΡΗΜΑ.  
 - ΕΝΤΟΣ ΑΥΤΟΥ ΔΕΝ ΔΙΕΡΧΟΝΤΑΙ ΕΜΒΛΩΣΕΙΣ ΓΡΑΜΜΕΣ ΜΕΤΑΦΟΡΑΣ ΥΠΗΛΙΚΗΣ ΤΣΑΗΣ ΤΗΣ ΔΕΗ.  
 - ΜΕ ΒΑΣΕΙ ΤΗΝ ΠΑΡΑΓΡΑΦΟ 2 Α ΤΟΥ ΑΡΘΡΟΥ 4 ΤΟΥ Π.Δ. 24.4 / 9.5.95 ΤΟ ΓΕΩΤΕΛΕΜΑΙΟ ΕΞΑΡΤΕΙΤΑΙ ΣΕ ΕΝΤΟΣ ΟΙΚΙΣΜΟΥ.  
 Ο ΜΗΧΑΝΙΚΟΣ

ΔΗΛΩΣΗ ΥΠΟΓΡΑΦΜΕΝΟΣ ΔΗΛΩΝΩ ΟΤΙ: ΓΙΑ ΟΡΙΑ ΤΩΝ ΑΡΧΙΤΕΚΤΟΝΙΚΩΝ, ΠΟΛΙΤΙΚΩΝ ΚΑΙ ΤΟΠΟΓΡΑΦΙΚΩΝ ΔΙΑΓΡΑΜΜΑΤΩΝ ΚΑΙ ΤΗ ΔΙΑΚΛΑΔΙΑ ΤΟΠΟΓΡΑΦΙΚΩΝ ΑΝΑΛΥΣΕΩΝ ΚΑΙ ΤΗΣ ΣΥΜΦΩΝΑ ΜΕ ΤΟ ΝΟΜΟ, ΟΤΙ ΤΟ ΑΡΧΙΤΕΚΤΟΝΙΚΟ ΜΕ ΠΕΡΙΓΡΑΦΑ (12.34.5.6.7.8.9.10.11.12.13.14.15.16.17) (ΟΤΙΣ ΠΕΡΙΓΡΑΦΕΤΑΙ ΣΤΟΝ ΠΙΝΑΚΑ) ΕΜΒΛΩΣΕΩΣ 6327.00 μ2 ΕΠΙΣΚΕΤΑΙ ΣΤΗΝ ΘΕΣΗ ΤΡΑΓΑΝΗ - ΤΗΣ ΤΟΠΙΚΗΣ ΚΟΜΟΥΤΗΣ ΔΑΦΝΗΣ ΕΝΔΕΙΧΝΟΝΤΑΣ ΤΗΝ ΕΚΤΟΣ ΔΑΣΙΚΗΣ ΠΕΡΙΟΧΗΣ ΕΝΟΤΗΤΑΣ ΗΛΙΑΣ ΔΗΛΩΝΩ ΟΤΙ:  
 - ΔΕΝ ΕΙΝΑΙ ΑΡΧΙΤΕΚΤΟΝΙΚΟ ΚΑΙ ΔΕΝ ΕΙΝΑΙ ΟΙΚΟΔΟΜΗΜΕΝΟ. ΣΥΜΦΩΝΑ ΜΕ ΤΙΣ ΚΕΙΜΕΝΕΣ ΠΟΛΙΤΙΚΟΝΟΜΙΚΕΣ ΔΙΑΤΑΞΕΙΣ.  
 - ΕΠΙΣΚΕΤΑΙ ΕΚΤΟΣ ΕΣΧΕΔΙΟΥ ΤΟΛΕΩΝ ΚΑΙ ΕΚΤΟΣ ΟΙΚΙΣΜΟΥ. ΕΚΤΟΣ ΖΩΝΗΣ ΕΚΤΟΣ ΑΝΑΔΑΣΙΜΟΥ.  
 - ΔΕΝ ΥΠΟΚΕΙΝΤΑΙ ΣΤΙΣ ΔΙΑΤΑΞΕΙΣ ΤΟΥ Ν. 1387 ΠΕΡΙ ΕΙΣΡΟΦΑΣ ΣΕ ΓΗ ΚΑΙ ΧΡΗΜΑ.  
 - ΕΝΤΟΣ ΑΥΤΟΥ ΔΕΝ ΔΙΕΡΧΟΝΤΑΙ ΕΜΒΛΩΣΕΙΣ ΓΡΑΜΜΕΣ ΜΕΤΑΦΟΡΑΣ ΥΠΗΛΙΚΗΣ ΤΣΑΗΣ ΤΗΣ ΔΕΗ.  
 - ΜΕ ΒΑΣΕΙ ΤΗΝ ΠΑΡΑΓΡΑΦΟ 2 Α ΤΟΥ ΑΡΘΡΟΥ 4 ΤΟΥ Π.Δ. 24.4 / 9.5.95 ΤΟ ΓΕΩΤΕΛΕΜΑΙΟ ΕΞΑΡΤΕΙΤΑΙ ΣΕ ΕΝΤΟΣ ΟΙΚΙΣΜΟΥ.  
 Ο ΜΗΧΑΝΙΚΟΣ

ΔΙΑΚΛΑΔΙΑΣ  
 ΤΟ ΑΡΧΙΤΕΚΤΟΝΙΚΟ ΜΕ ΠΕΡΙΓΡΑΦΑ ΕΙΝΑΙ ΕΞΑΡΤΗΜΕΝΟ ΣΤΟ ΕΚΑΤΙΣΤΟ ΣΤΡΩΤΗΜΑ  
 ΤΩΝ ΔΙΑΚΛΑΔΙΑΣ ΚΑΙ ΤΗ ΔΙΑΚΛΑΔΙΑ ΤΟΠΟΓΡΑΦΙΚΩΝ ΑΝΑΛΥΣΕΩΝ ΚΑΙ ΤΗΣ  
 ΣΥΜΦΩΝΑ ΜΕ ΤΟ ΝΟΜΟ, ΟΤΙ ΤΟ ΑΡΧΙΤΕΚΤΟΝΙΚΟ ΜΕ ΠΕΡΙΓΡΑΦΑ (12.34.5.6.7.8.9.10.11.12.13.14.15.16.17)  
 (ΟΤΙΣ ΠΕΡΙΓΡΑΦΕΤΑΙ ΣΤΟΝ ΠΙΝΑΚΑ) ΕΜΒΛΩΣΕΩΣ 6327.00 μ2 ΕΠΙΣΚΕΤΑΙ ΣΤΗΝ ΘΕΣΗ ΤΡΑΓΑΝΗ - ΤΗΣ ΤΟΠΙΚΗΣ ΚΟΜΟΥΤΗΣ ΔΑΦΝΗΣ ΕΝΔΕΙΧΝΟΝΤΑΣ ΤΗΝ ΕΚΤΟΣ ΔΑΣΙΚΗΣ ΠΕΡΙΟΧΗΣ ΕΝΟΤΗΤΑΣ ΗΛΙΑΣ ΔΗΛΩΝΩ ΟΤΙ:  
 - ΔΕΝ ΕΙΝΑΙ ΑΡΧΙΤΕΚΤΟΝΙΚΟ ΚΑΙ ΔΕΝ ΕΙΝΑΙ ΟΙΚΟΔΟΜΗΜΕΝΟ. ΣΥΜΦΩΝΑ ΜΕ ΤΙΣ ΚΕΙΜΕΝΕΣ ΠΟΛΙΤΙΚΟΝΟΜΙΚΕΣ ΔΙΑΤΑΞΕΙΣ.  
 - ΕΠΙΣΚΕΤΑΙ ΕΚΤΟΣ ΕΣΧΕΔΙΟΥ ΤΟΛΕΩΝ ΚΑΙ ΕΚΤΟΣ ΟΙΚΙΣΜΟΥ. ΕΚΤΟΣ ΖΩΝΗΣ ΕΚΤΟΣ ΑΝΑΔΑΣΙΜΟΥ.  
 - ΔΕΝ ΥΠΟΚΕΙΝΤΑΙ ΣΤΙΣ ΔΙΑΤΑΞΕΙΣ ΤΟΥ Ν. 1387 ΠΕΡΙ ΕΙΣΡΟΦΑΣ ΣΕ ΓΗ ΚΑΙ ΧΡΗΜΑ.  
 - ΕΝΤΟΣ ΑΥΤΟΥ ΔΕΝ ΔΙΕΡΧΟΝΤΑΙ ΕΜΒΛΩΣΕΙΣ ΓΡΑΜΜΕΣ ΜΕΤΑΦΟΡΑΣ ΥΠΗΛΙΚΗΣ ΤΣΑΗΣ ΤΗΣ ΔΕΗ.  
 - ΜΕ ΒΑΣΕΙ ΤΗΝ ΠΑΡΑΓΡΑΦΟ 2 Α ΤΟΥ ΑΡΘΡΟΥ 4 ΤΟΥ Π.Δ. 24.4 / 9.5.95 ΤΟ ΓΕΩΤΕΛΕΜΑΙΟ ΕΞΑΡΤΕΙΤΑΙ ΣΕ ΕΝΤΟΣ ΟΙΚΙΣΜΟΥ.  
 Ο ΜΗΧΑΝΙΚΟΣ



**ΤΕΧΝΙΚΟ ΓΡΑΦΕΙΟ ΡΟΥΜΠΑΣ**  
 ΔΙΠΛΩΜΑΤΟΥΧΟΙ ΜΗΧΑΝΙΚΟΙ

---

ΤΟΠΟΓΡΑΦΙΚΟ ΔΙΑΓΡΑΜΜΑ  
 ΔΙΚΟΝΟΕΛΟΥ ΚΑ 1/500

---

ΘΕΣΗ: ΑΡΧΑΙΟΛΟΓΙΚΟ Τ.Κ. ΔΑΦΝΗΣ ΔΗΜΟΥ ΗΛΙΑΣ  
 ΑΡΧΙΤΕΚΤΟΝΙΚΟ ΜΕ ΠΕΡΙΓΡΑΦΑ  
 (1234567.89,10,11,12,13,14,15,16,17)

---

ΜΕΤΕΤΗΣ Δ. Θ. ΡΟΥΜΠΑΣ

---

ΤΟΠΟΓΡΑΦΟΣ & ΠΟΛΙΤΙΚΟΣ ΜΗΧΑΝΙΚΟΣ Ε.Μ.Π.  
 ΟΔΟΣ ΘΕΜΙΣΤΟΚΑΛΕΟΥΣ 17 & ΣΙΣΙΝΗ ΑΜΑΛΙΑΔΑ 26220-22824

---

ΘΕΜΑ ΣΧΕΔΙΟΥ  
 ΤΟΠΟΓΡΑΦΙΚΟ ΔΙΑΓΡΑΜΜΑ  
 ΑΡΙΘΜ. ΣΧΕΔ. Τ1

---

ΗΜΕΡΑ 10-7-2022  
 Ο ΜΗΧΑΝΙΚΟΣ