

ΑΠΟΣΤΑΣΙΑ ΚΥΡΙΑΝΕΝΟΥ ΔΑΣΙΚΟΥ ΧΑΡΤΗ ΦΕΚ Β'96/Δ22 Κ.ΜΑΚΑΚΑ 1:2.500

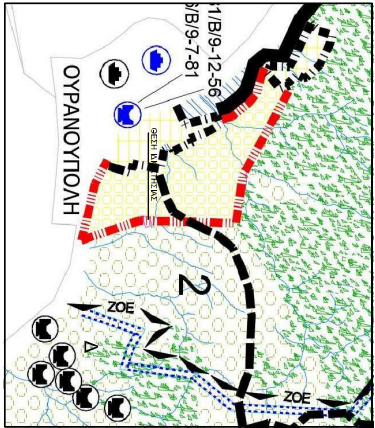

ΑΠΟΣΤΑΣΙΑ Γ.Π.Σ. ΣΤΗ ΒΡΥΟΝ-ΚΑΚΑΒΟΥ ΦΕΚ 332 ΔΑΠ/2010 ΧΑΡΤΗΣ Π.2.02 Κ.ΜΑΚΑΚΑ 1:10.000



ΑΠΟΣΤΑΣΙΑ ΔΙΑΓΡΑΜΜΑΤΟΣ ΟΡΘΟΓΩΝΙΑΣ ΟΥΡΑΝΟΥΠΟΛΗΣ 38 Κ.ΜΑΚΑΚΑ 1:2.000

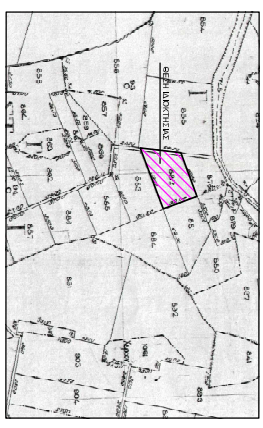

| Κατηγορία | Χ | Υ | Αποστροφή |
|-----------|------------|------------|---------------|
| Σ1 | 408620,000 | 446380,000 | 102,2 x 13,36 |
| Σ2 | 408620,000 | 446380,000 | 102,2 x 13,36 |
| Σ3 | 408620,000 | 446380,000 | 102,2 x 13,36 |
| Σ4 | 408620,000 | 446380,000 | 102,2 x 13,36 |
| Σ5 | 408620,000 | 446380,000 | 102,2 x 13,36 |
| Σ6 | 408620,000 | 446380,000 | 102,2 x 13,36 |
| Σ7 | 408620,000 | 446380,000 | 102,2 x 13,36 |
| Σ8 | 408620,000 | 446380,000 | 102,2 x 13,36 |
| Σ9 | 408620,000 | 446380,000 | 102,2 x 13,36 |
| Σ10 | 408620,000 | 446380,000 | 102,2 x 13,36 |
| Σ11 | 408620,000 | 446380,000 | 102,2 x 13,36 |
| Σ12 | 408620,000 | 446380,000 | 102,2 x 13,36 |
| Σ13 | 408620,000 | 446380,000 | 102,2 x 13,36 |
| Σ14 | 408620,000 | 446380,000 | 102,2 x 13,36 |
| Σ15 | 408620,000 | 446380,000 | 102,2 x 13,36 |
| Σ16 | 408620,000 | 446380,000 | 102,2 x 13,36 |
| Σ17 | 408620,000 | 446380,000 | 102,2 x 13,36 |
| Σ18 | 408620,000 | 446380,000 | 102,2 x 13,36 |
| Σ19 | 408620,000 | 446380,000 | 102,2 x 13,36 |
| Σ20 | 408620,000 | 446380,000 | 102,2 x 13,36 |
| Σ21 | 408620,000 | 446380,000 | 102,2 x 13,36 |
| Σ22 | 408620,000 | 446380,000 | 102,2 x 13,36 |
| Σ23 | 408620,000 | 446380,000 | 102,2 x 13,36 |
| Σ24 | 408620,000 | 446380,000 | 102,2 x 13,36 |
| Σ25 | 408620,000 | 446380,000 | 102,2 x 13,36 |
| Σ26 | 408620,000 | 446380,000 | 102,2 x 13,36 |
| Σ27 | 408620,000 | 446380,000 | 102,2 x 13,36 |
| Σ28 | 408620,000 | 446380,000 | 102,2 x 13,36 |
| Σ29 | 408620,000 | 446380,000 | 102,2 x 13,36 |
| Σ30 | 408620,000 | 446380,000 | 102,2 x 13,36 |
| Σ31 | 408620,000 | 446380,000 | 102,2 x 13,36 |
| Σ32 | 408620,000 | 446380,000 | 102,2 x 13,36 |
| Σ33 | 408620,000 | 446380,000 | 102,2 x 13,36 |
| Σ34 | 408620,000 | 446380,000 | 102,2 x 13,36 |
| Σ35 | 408620,000 | 446380,000 | 102,2 x 13,36 |
| Σ36 | 408620,000 | 446380,000 | 102,2 x 13,36 |
| Σ37 | 408620,000 | 446380,000 | 102,2 x 13,36 |
| Σ38 | 408620,000 | 446380,000 | 102,2 x 13,36 |
| Σ39 | 408620,000 | 446380,000 | 102,2 x 13,36 |
| Σ40 | 408620,000 | 446380,000 | 102,2 x 13,36 |
| Σ41 | 408620,000 | 446380,000 | 102,2 x 13,36 |
| Σ42 | 408620,000 | 446380,000 | 102,2 x 13,36 |
| Σ43 | 408620,000 | 446380,000 | 102,2 x 13,36 |
| Σ44 | 408620,000 | 446380,000 | 102,2 x 13,36 |
| Σ45 | 408620,000 | 446380,000 | 102,2 x 13,36 |
| Σ46 | 408620,000 | 446380,000 | 102,2 x 13,36 |
| Σ47 | 408620,000 | 446380,000 | 102,2 x 13,36 |
| Σ48 | 408620,000 | 446380,000 | 102,2 x 13,36 |
| Σ49 | 408620,000 | 446380,000 | 102,2 x 13,36 |
| Σ50 | 408620,000 | 446380,000 | 102,2 x 13,36 |

ΣΤΟΙΧΙΑ ΔΙΑΓΡΑΜΜΑΤΟΣ: ΔΙΑΓΡΑΜΜΑ ΔΙΑΜΟΝΗΣ ΠΛΑΤΟΥΣ 2,50μ
 Το παρόν διαγράμμα αποτελεί μέρος του αρχικού σχεδίου που η/κα Χαρίτω Κορνηλάκη υπέβαλε
 στο αρμόδιο αρμόδιο (ΚΑΜ).....

| Κατηγορία | Χ | Υ | Αποστροφή |
|-----------|------------|------------|---------------|
| Δ | 408620,000 | 446380,000 | 102,2 x 13,36 |
| Ε | 408620,000 | 446380,000 | 102,2 x 13,36 |
| Ζ | 408620,000 | 446380,000 | 102,2 x 13,36 |
| Η | 408620,000 | 446380,000 | 102,2 x 13,36 |
| Θ | 408620,000 | 446380,000 | 102,2 x 13,36 |
| Ι | 408620,000 | 446380,000 | 102,2 x 13,36 |
| Κ | 408620,000 | 446380,000 | 102,2 x 13,36 |
| Λ | 408620,000 | 446380,000 | 102,2 x 13,36 |
| Μ | 408620,000 | 446380,000 | 102,2 x 13,36 |
| Ν | 408620,000 | 446380,000 | 102,2 x 13,36 |
| Ξ | 408620,000 | 446380,000 | 102,2 x 13,36 |
| Ο | 408620,000 | 446380,000 | 102,2 x 13,36 |
| Π | 408620,000 | 446380,000 | 102,2 x 13,36 |
| Ρ | 408620,000 | 446380,000 | 102,2 x 13,36 |
| Σ | 408620,000 | 446380,000 | 102,2 x 13,36 |
| Τ | 408620,000 | 446380,000 | 102,2 x 13,36 |
| Υ | 408620,000 | 446380,000 | 102,2 x 13,36 |
| Φ | 408620,000 | 446380,000 | 102,2 x 13,36 |
| Χ | 408620,000 | 446380,000 | 102,2 x 13,36 |
| Ψ | 408620,000 | 446380,000 | 102,2 x 13,36 |
| Ω | 408620,000 | 446380,000 | 102,2 x 13,36 |

| Κατηγορία | Χ | Υ | Αποστροφή |
|-----------|------------|------------|---------------|
| Δ | 408620,000 | 446380,000 | 102,2 x 13,36 |
| Ε | 408620,000 | 446380,000 | 102,2 x 13,36 |
| Ζ | 408620,000 | 446380,000 | 102,2 x 13,36 |
| Η | 408620,000 | 446380,000 | 102,2 x 13,36 |
| Θ | 408620,000 | 446380,000 | 102,2 x 13,36 |
| Ι | 408620,000 | 446380,000 | 102,2 x 13,36 |
| Κ | 408620,000 | 446380,000 | 102,2 x 13,36 |
| Λ | 408620,000 | 446380,000 | 102,2 x 13,36 |
| Μ | 408620,000 | 446380,000 | 102,2 x 13,36 |
| Ν | 408620,000 | 446380,000 | 102,2 x 13,36 |
| Ξ | 408620,000 | 446380,000 | 102,2 x 13,36 |
| Ο | 408620,000 | 446380,000 | 102,2 x 13,36 |
| Π | 408620,000 | 446380,000 | 102,2 x 13,36 |
| Ρ | 408620,000 | 446380,000 | 102,2 x 13,36 |
| Σ | 408620,000 | 446380,000 | 102,2 x 13,36 |
| Τ | 408620,000 | 446380,000 | 102,2 x 13,36 |
| Υ | 408620,000 | 446380,000 | 102,2 x 13,36 |
| Φ | 408620,000 | 446380,000 | 102,2 x 13,36 |
| Χ | 408620,000 | 446380,000 | 102,2 x 13,36 |
| Ψ | 408620,000 | 446380,000 | 102,2 x 13,36 |
| Ω | 408620,000 | 446380,000 | 102,2 x 13,36 |

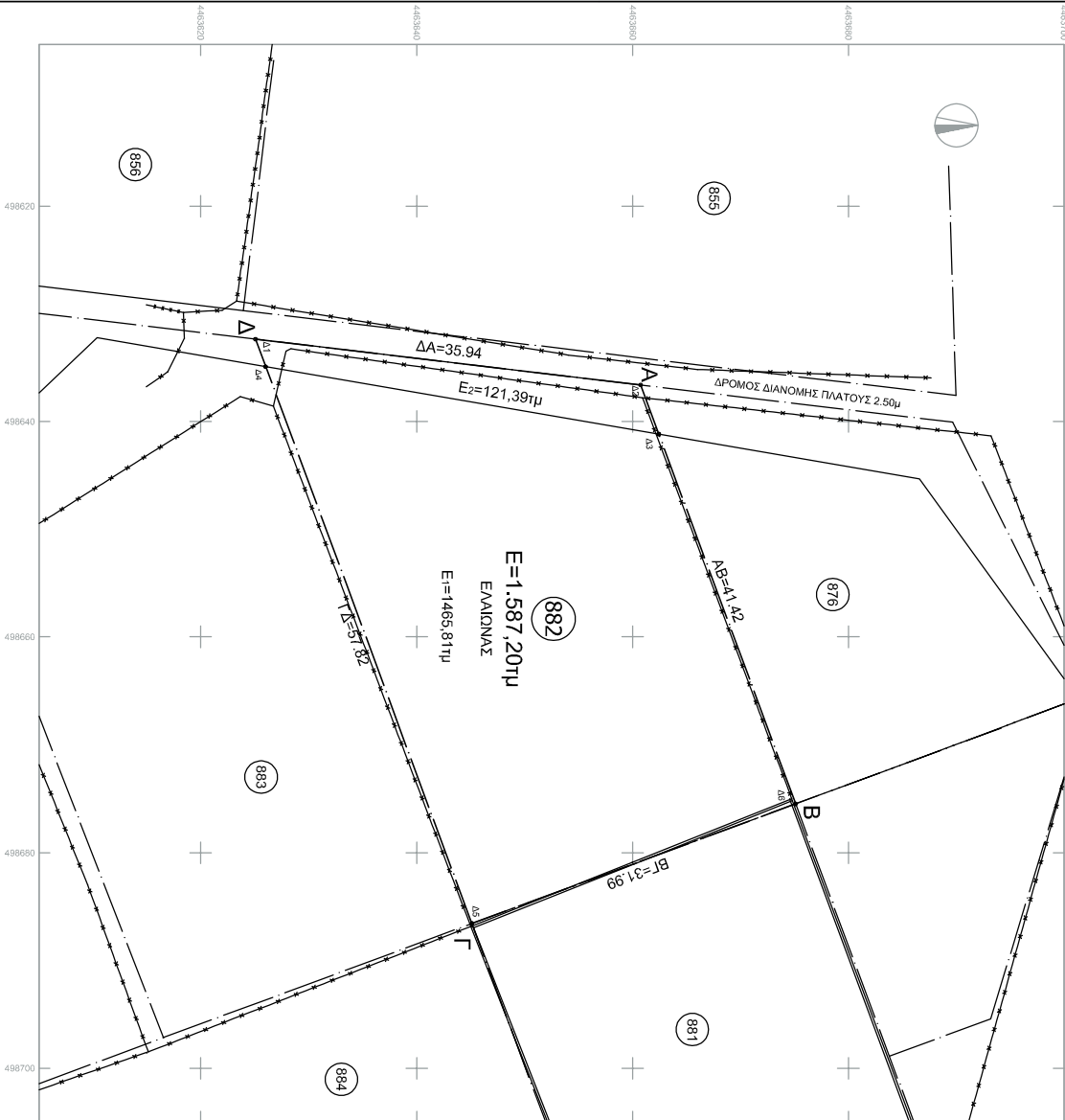

ΔΙΑΒΑΣΤΕ ΤΟ ΚΑΤΑΛΟΓΟ ΤΩΝ ΣΥΜΒΑΣΕΩΝ
 Ημερομηνία: 09/06/23
 Αρ. Πρωτ.: 292726
 Ημ/νία: 09/06/23

ΕΠΙΣΤΑΣΙΑ ΚΥΡΙΑΝΕΝΟΥ ΔΑΣΙΚΟΥ ΧΑΡΤΗ ΦΕΚ Β'96/Δ22 Κ.ΜΑΚΑΚΑ 1:2.500

ΑΠΟΣΤΑΣΙΑ Γ.Π.Σ. ΣΤΗ ΒΡΥΟΝ-ΚΑΚΑΒΟΥ ΦΕΚ 332 ΔΑΠ/2010 ΧΑΡΤΗΣ Π.2.02 Κ.ΜΑΚΑΚΑ 1:10.000

ΑΠΟΣΤΑΣΙΑ ΔΙΑΓΡΑΜΜΑΤΟΣ ΟΡΘΟΓΩΝΙΑΣ ΟΥΡΑΝΟΥΠΟΛΗΣ 38 Κ.ΜΑΚΑΚΑ 1:2.000

ΕΠΙΣΤΑΣΙΑ ΚΥΡΙΑΝΕΝΟΥ ΔΑΣΙΚΟΥ ΧΑΡΤΗ ΦΕΚ Β'96/Δ22 Κ.ΜΑΚΑΚΑ 1:2.500

ΑΠΟΣΤΑΣΙΑ Γ.Π.Σ. ΣΤΗ ΒΡΥΟΝ-ΚΑΚΑΒΟΥ ΦΕΚ 332 ΔΑΠ/2010 ΧΑΡΤΗΣ Π.2.02 Κ.ΜΑΚΑΚΑ 1:10.000

ΑΠΟΣΤΑΣΙΑ ΔΙΑΓΡΑΜΜΑΤΟΣ ΟΡΘΟΓΩΝΙΑΣ ΟΥΡΑΝΟΥΠΟΛΗΣ 38 Κ.ΜΑΚΑΚΑ 1:2.000

ΕΠΙΣΤΑΣΙΑ ΚΥΡΙΑΝΕΝΟΥ ΔΑΣΙΚΟΥ ΧΑΡΤΗ ΦΕΚ Β'96/Δ22 Κ.ΜΑΚΑΚΑ 1:2.500

ΑΠΟΣΤΑΣΙΑ Γ.Π.Σ. ΣΤΗ ΒΡΥΟΝ-ΚΑΚΑΒΟΥ ΦΕΚ 332 ΔΑΠ/2010 ΧΑΡΤΗΣ Π.2.02 Κ.ΜΑΚΑΚΑ 1:10.000

ΑΠΟΣΤΑΣΙΑ ΔΙΑΓΡΑΜΜΑΤΟΣ ΟΡΘΟΓΩΝΙΑΣ ΟΥΡΑΝΟΥΠΟΛΗΣ 38 Κ.ΜΑΚΑΚΑ 1:2.000

ΕΠΙΣΤΑΣΙΑ ΚΥΡΙΑΝΕΝΟΥ ΔΑΣΙΚΟΥ ΧΑΡΤΗ ΦΕΚ Β'96/Δ22 Κ.ΜΑΚΑΚΑ 1:2.500