

ΕΜΒΛΩΜΕΤΡΙΣΗ

E (1,2,3,4,5,6,7,8,9,10,11,12,13,14,15,16,17,18,1) = 466.41 m2

ΔΗΛΩΣΗ ΟΡΙΩΝ ΙΔΙΟΚΤΗΤΗ

Δηλώνω υπεύθυνα ότι τα όρια που υπεβρέξα για την εκπόνηση του τοπογραφικού διαγράμματος είναι ακριβή και ορθά.

ο ιδιοκτήτης

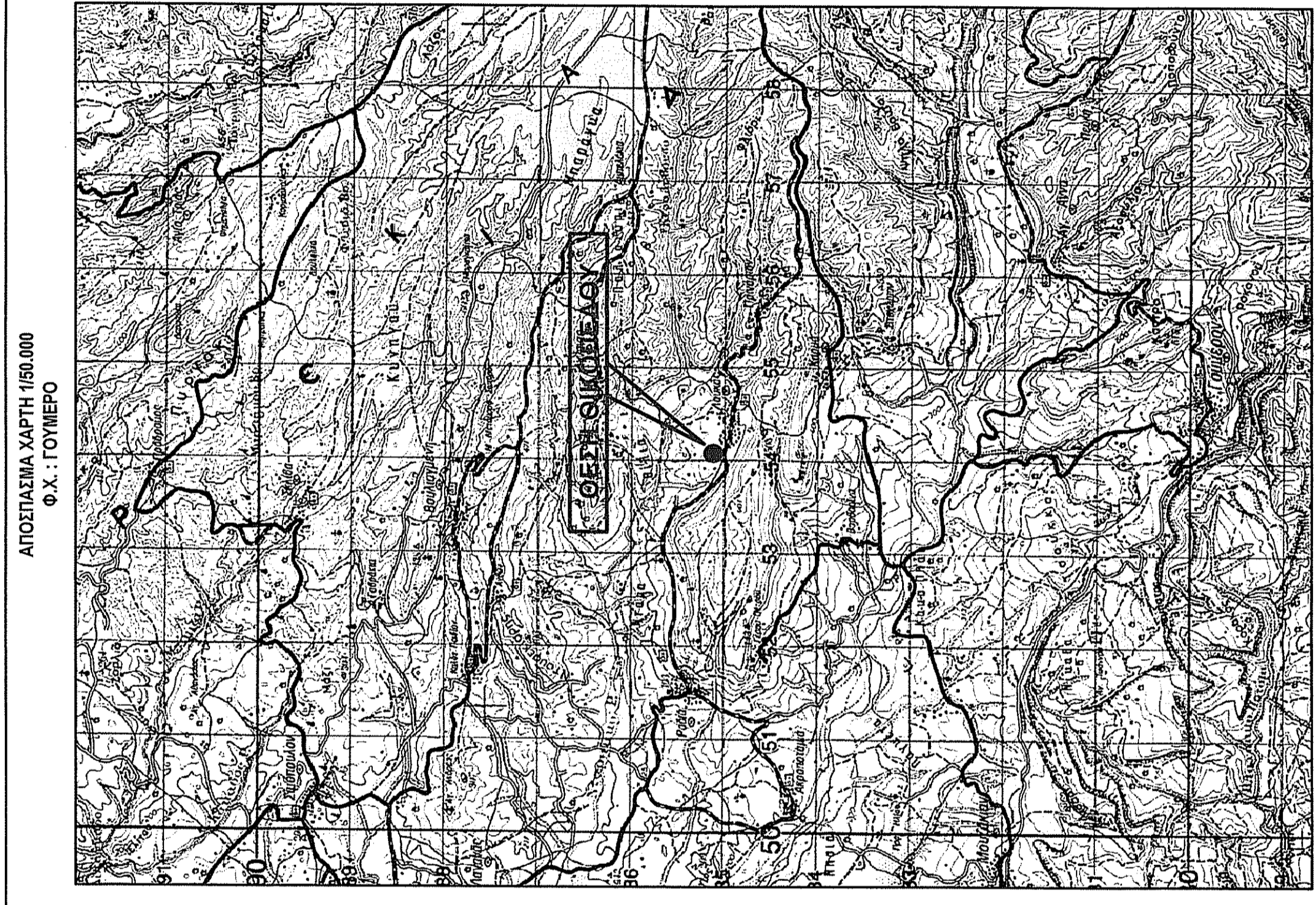
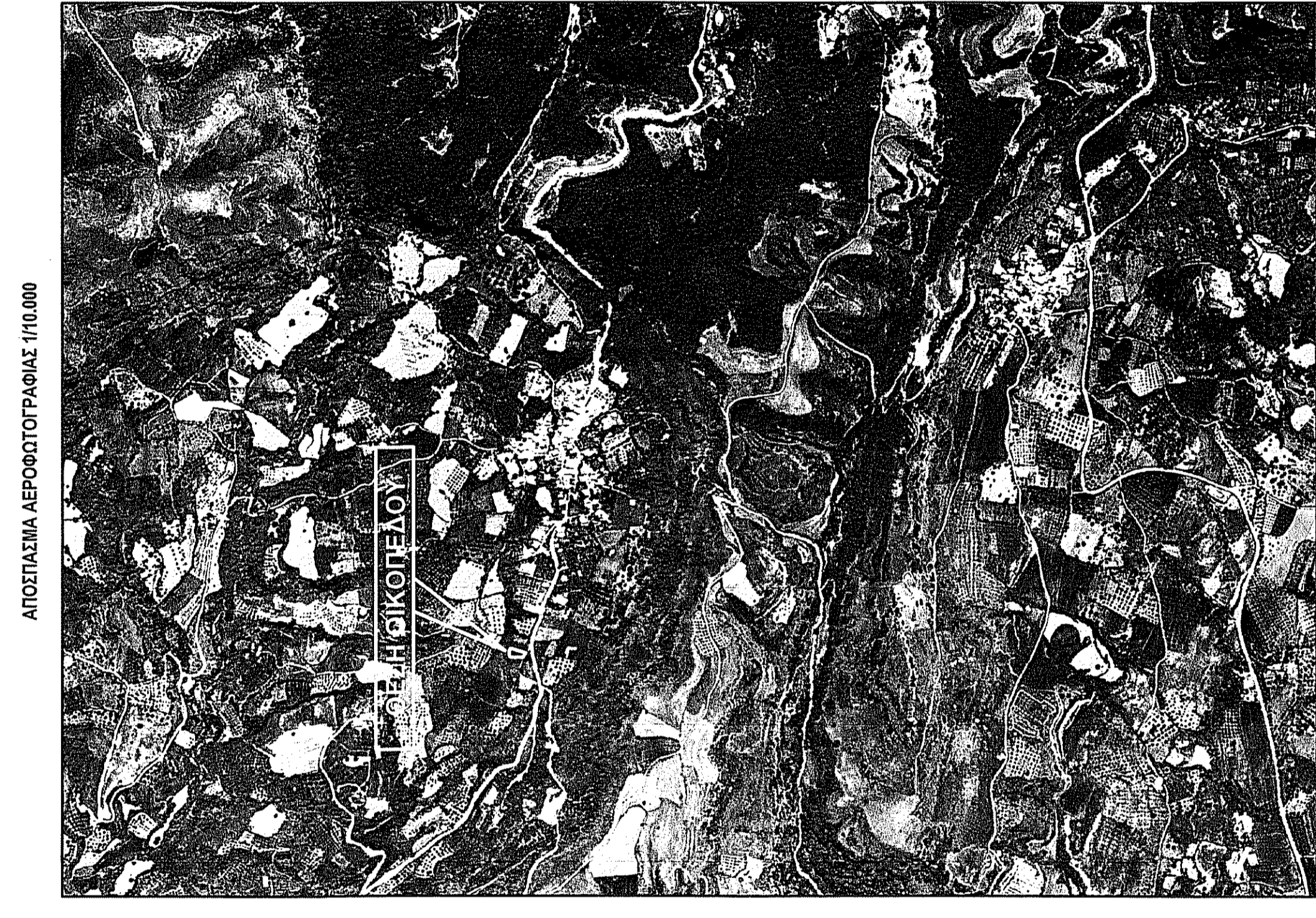
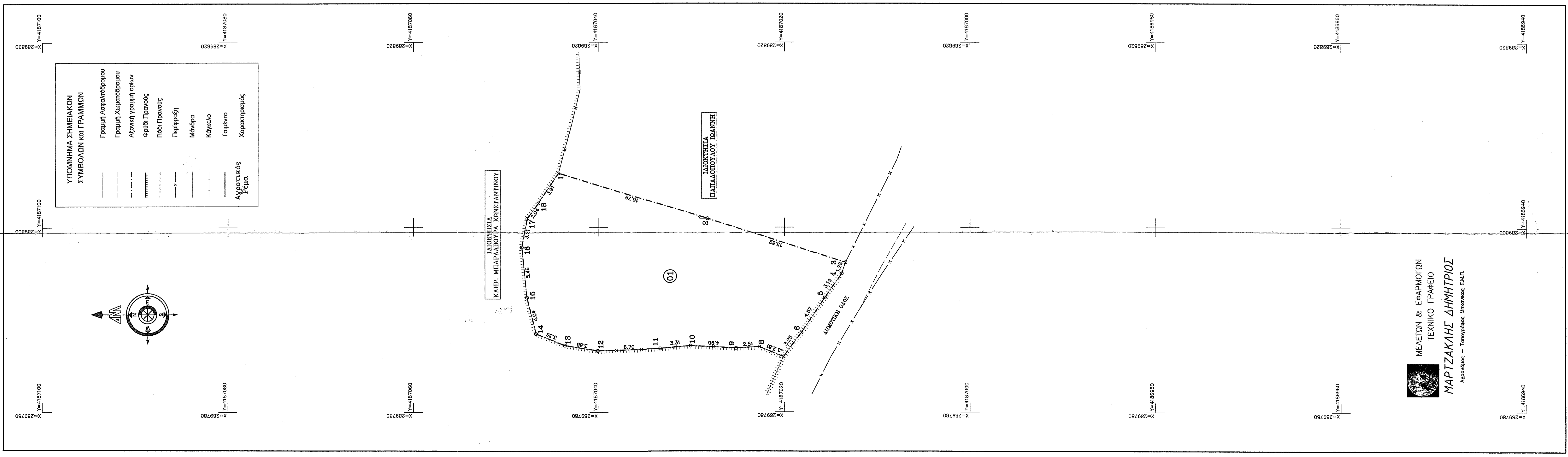
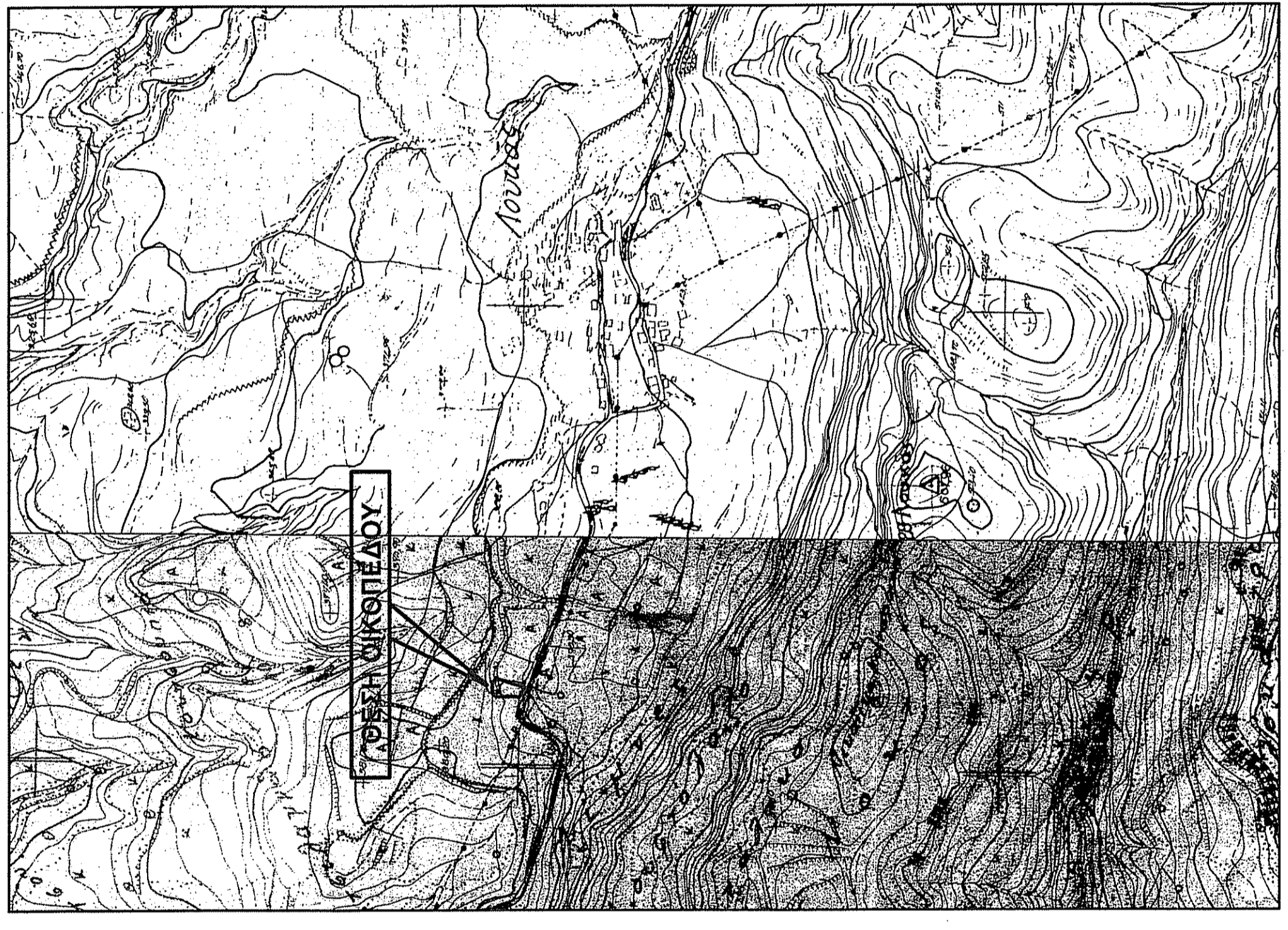

ΜΕΘΟΔΟΛΟΓΙΑ ΕΞΑΡΤΗΣΗΣ ΤΟΠΟΓΡΑΦΙΚΟΥ ΔΙΑΓΡΑΜΜΑΤΟΣ  
(άρθρο 83, παράγραφος 4, Ν.4485/17)

Το φθίσμα εντάχθηκε στο Κρατικό Σύστημα Αναφοράς Συντεταγμένων (Ε.Γ.Σ.Α. 87). Η ένταξη στο Ε.Γ.Σ.Α. 87 πραγματοποιήθηκε με χρήση δέκτη GNSS και δικτύου μόνιμων σταθμών αναφοράς της CIVIL SHOP Ε.Π.Ε. Το σημείο εξάρτησης βρίσκεται στην θέση με συντεταγμένες:  
X = 273328.999, Y = 4172101.415, H = 39.747

ΟΡΟΙ ΔΟΜΗΣΗΣ

Αδύνατος Ορεινός Οικισμός (ΒΣ.1)  
ΦΕΚ 181Δ/Σ-5-86 & ΦΕΚ 133Δ/Σ-2-87  
ΦΕΚ 289/04-11-2011

ΠΑΡΑΤΗΡΗΣΕΙΣ

Δεν έγινε έλεγχος τίτλων ιδιοκτησίας.  
Η αποτύπωση έγινε με την μέθοδο των ποτικών συντεταγμένων.  
Οργάνο αποτύπωσης: ΣΟΚΚΙΑ 230R.  
Ο υπολογισμός του εμβαδού του οικοπέδου έγινε με την χρήση του τύπου του GAUSS.  
Το τοπογραφικό διάγραμμα έγινε σε σύστημα Ε.Γ.Σ.Α. 87.

ΠΙΝΑΚΑΣ ΣΥΝΤΕΤΑΓΜΕΝΩΝ ΚΟΡΥΦΩΝ ΟΙΚΟΠΕΔΟΥ

ΣΕ ΣΥΣΤΗΜΑ ΕΓΣΑ 87

ΚΟΡΥΦΕΣ	X	Y	Εμβαδόν (m <sup>2</sup> )
1	289800.952	418704.302	16.42
2	289796.197	4187018.423	1.28
3	289794.975	4187018.839	3.19
4	289792.569	4187015.651	4.57
5	289785.953	4187025.189	2.81
6	289787.009	4187022.795	2.51
7	289786.877	4187025.240	4.90
8	289787.116	4187025.335	6.71
9	289786.607	4187046.135	3.58
10	289787.172	4187046.673	3.36
11	289788.485	4187045.785	4.04
12	289787.753	4187046.306	3.23
13	289800.955	4187047.794	2.04
14	289802.599	4187046.524	3.91

ΤΕΧΝΙΚΟ ΓΡΑΦΕΙΟ ΜΕΛΕΤΩΝ & ΕΦΑΡΜΟΓΩΝ  
**ΜΑΡΤΖΑΚΛΗΣ ΙΩΑΝ. ΔΗΜΗΤΡΙΟΣ**  
Αγρονόμος - Τοπογράφος Μηχανικός Ε.Μ.Π.  
Καυθάρη 9 & ΣΠΚ - Πύραρος  
Τηλ. 2821 0 23346  
Κωδ. 6937 011 999

Επιδόσεις: ΠΑΠΑΔΟΠΟΥΛΟΥ ΜΑΡΙΑ  
ΠΑΠΑΔΟΠΟΥΛΟΣ ΠΑΝΑΓΙΩΤΗΣ  
ΠΑΠΑΔΟΠΟΥΛΟΣ ΝΙΚΟΛΑΟΣ  
ΠΑΠΑΔΟΠΟΥΛΟΣ ΚΩΝΣΤΑΝΤΙΝΟΣ

Θέση: " ΑΝΤΩΝΙΑΣ "  
Εντός οικισμού Λουκά (Αδελφ. Οφ. Β3.1) - Τ.Κ. Λουκά  
Δημ. Ενот. Πηνειώας - Δήμου Ηλείδας - Περ. Ενот. Ηλείδας

Μελέτης: ΜΑΡΤΖΑΚΛΗΣ ΙΩΑΝ. ΔΗΜΗΤΡΙΟΣ

Κλίμακα: 1 : 200  
Χρόνος Μελέτης: ΙΟΥΝΙΟΣ 2018

Θέμα: ΤΟΠΟΓΡΑΦΙΚΟ ΔΙΑΓΡΑΜΜΑ  
Αριθμός: 2

Υπογραφή:

Σφραγίδα:

ΜΑΡΤΖΑΚΛΗΣ ΙΩΑΝ. ΔΗΜΗΤΡΙΟΣ  
ΑΓΡΟΝΟΜΟΣ - ΤΟΠΟΓΡΑΦΟΣ ΜΗΧΑΝΙΚΟΣ  
ΕΜΠ - Τ.Κ. ΛΟΥΚΑ  
ΑΔΕΛΦ. ΟΦ. Β3.1  
ΑΡΧ. Μ. Π. 10657460 - Δ. Ο. Υ. Π. Ν. 1979