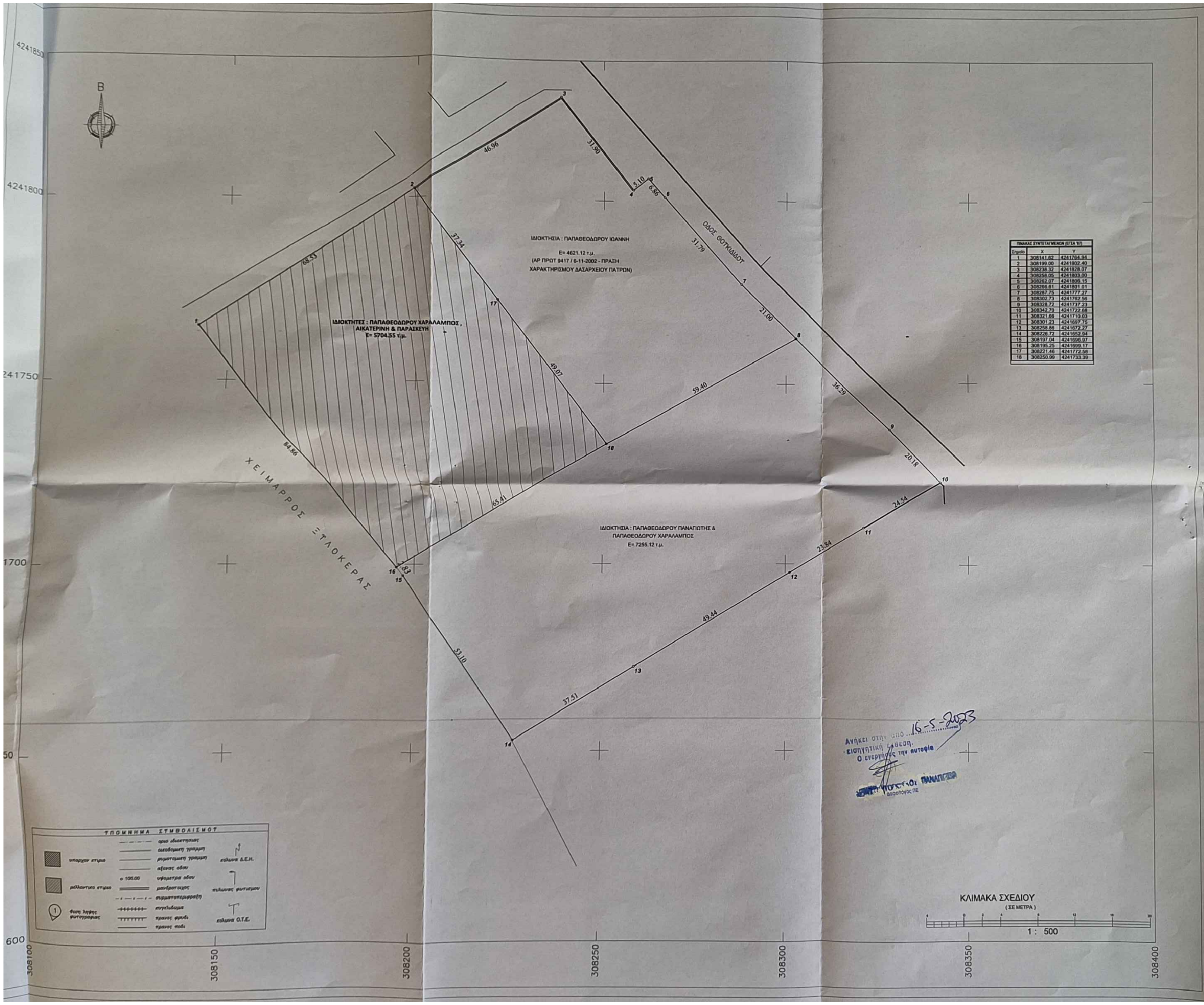

4241850
4241800
241750
1700
50
600
308100
308150
308200
308250
308300
308350
308400
Β
ΟΔΟΣ ΘΟΥΚΙΔΙΔΟΥ
ΧΕΙΜΑΡΡΟΣ ΞΥΛΟΚΕΡΑΣ
1
2
3
4
5
6
7
8
9
10
11
12
13
14
15
16
17
18
46.96
31.90
5.10
6.86
31.79
21.00
36.29
20.18
24.54
23.84
49.44
37.51
53.10
8.83
64.86
68.53
37.34
49.07
59.40
65.41
ΙΔΙΟΚΤΗΣΙΑ : ΠΑΠΑΘΕΟΔΩΡΟΥ ΙΩΑΝΝΗ
Ε= 4621.12 τ.μ.
(ΑΡ ΠΡΩΤ 9417 / 6-11-2002 - ΠΡΑΞΗ ΧΑΡΑΚΤΗΡΙΣΜΟΥ ΔΑΣΑΡΧΕΙΟΥ ΠΑΤΡΩΝ)
ΙΔΙΟΚΤΗΤΕΣ : ΠΑΠΑΘΕΟΔΩΡΟΥ ΧΑΡΑΛΑΜΠΟΣ , ΑΙΚΑΤΕΡΙΝΗ & ΠΑΡΑΣΚΕΥΗ
Ε= 5704.55 τ.μ.
ΙΔΙΟΚΤΗΣΙΑ : ΠΑΠΑΘΕΟΔΩΡΟΥ ΠΑΝΑΓΙΩΤΗΣ & ΠΑΠΑΘΕΟΔΩΡΟΥ ΧΑΡΑΛΑΜΠΟΣ
Ε= 7255.12 τ.μ.
ΥΠΟΜΝΗΜΑ ΣΥΜΒΟΛΙΣΜΟΥ
υπαρχον κτιριο
μελλοντικο κτιριο
θεση ληψης φωτογραφιας
οριο ιδιοκτησιας
οικοδομικη γραμμη
ρυμοτομικη γραμμη
αξονας οδου
ο 100.00 υψομετρα οδου
μανδροτοιχος
συρματοπεριφρα(η)
συγκλιδωμα
πρανες φρυδι
πρανες ποδι
κολωνα Δ.Ε.Η.
πυλωνας φωτισμου
κολωνα Ο.Τ.Ε.
ΚΛΙΜΑΚΑ ΣΧΕΔΙΟΥ
(ΣΕ ΜΕΤΡΑ)
4
0
2
4
8
12
16
20
1 : 500

ΠΙΝΑΚΑΣ ΣΥΝΤΕΤΑΓΜΕΝΩΝ (ΕΓΣΑ '87)

Σημείο	X	Y
1	308141.62	4241764.94
2	308199.00	4241802.40
3	308238.32	4241828.07
4	308258.05	4241803.00
5	308262.07	4241806.15
6	308266.61	4241801.01
7	308287.75	4241777.27
8	308302.73	4241762.56
9	308328.72	4241737.23
10	308342.70	4241722.68
11	308321.66	4241710.03
12	308301.23	4241697.75
13	308258.86	4241672.27
14	308226.72	4241652.94
15	308197.04	4241696.97
16	308195.25	4241699.17
17	308221.46	4241772.58
18	308250.99	4241733.39

Ανήκει στην από 16-5-2023
εισηγητική έκθεση.
Ο ενεργήσας την αυτοψία

ΠΑΝΑΓΙΩΤΑ
Δασολόγος ΠΕ

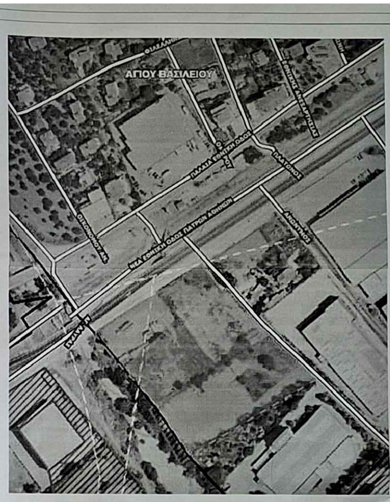

ΑΓΙΟΥ ΒΑΣΙΛΕΙΟΥ
ΦΙΛΕΛΛΗΝΩΝ
ΠΑΛΑΙΑ ΕΘΝΙΚΗ ΟΔΟΣ
ΠΛΑΤΩΝΟΣ
ΟΙΚΟΝΟΜΟΥ ΑΘ.
ΝΕΑ ΕΘΝΙΚΗ ΟΔΟΣ ΠΑΤΡΩΝ ΑΘΗΝΩΝ
ΑΝΘΙΜΟΥ
ΕΘΝΙΚΗΣ ΑΝΕΞΑΡΤΗΣΙΑΣ
ΣΜΥΡΝΗΣ

ΕΡΓΟΔΟΤΗΣ :	ΠΑΠΑΘΕΟΔΩΡΟΥ ΧΑΡΑΛΑΜΠΟΣ ΠΑΠΑΘΕΟΔΩΡΟΥ ΙΩΑΝΝΗΣ ΠΑΠΑΘΕΟΔΩΡΟΥ ΧΑΡΑΛΑΜΠΟΣ (του Θεοδωρου) & ΠΑΠΑΘΕΟΔΩΡΟΥ ΠΑΝΑΓΙΩΤΗΣ (του Θεοδωρου)
ΕΡΓΟ :	"ΑΠΟΤΥΠΩΣΗ ΑΓΡΟΤΕΜΑΧΙΩΝ "
ΘΕΣΗ ΕΡΓΟΥ:	" ΟΔΟΣ ΘΟΥΚΙΔΙΔΟΥ - Δ.Κ. ΑΓΙΟΥ ΒΑΣΙΛΕΙΟΥ - Δ.Ε. ΡΙΟΥ - ΔΗΜΟΥ ΠΑΤΡΕΩΝ"
ΕΙΔΟΣ ΜΕΛΕΤΗΣ :	ΤΟΠΟΓΡΑΦΙΚΗ ΜΕΛΕΤΗ

ΘΕΜΑ ΣΧΕΔΙΟΥ :	ΑΡΙΘΜΟΣ ΣΧΕΔΙΟΥ
ΤΟΠΟΓΡΑΦΙΚΟ ΔΙΑΓΡΑΜΜΑ	T.1.

ΗΜΕΡΟΜΗΝΙΑ :	ΚΛΙΜΑΚΑ :
ΙΟΥΝΙΟΣ 2021	1:500

ΜΕΛΕΤΗΤΕΣ :

ΠΑΠΑΘΕΟΔΩΡΟΥ ΧΑΡΑΛΑΜΠΟΣ
ΔΙΠΛ/ΧΟΣ ΠΟΛΙΤΙΚΟΣ ΜΗΧΑΝΙΚΟΣ

ΣΦΡΑΓΙΔΕΣ - ΥΠΟΓΡΑΦΕΣ

ΧΑΡΑΛΑΜΠΟΣ ΑΝΑΣΤ. ΠΑΠΑΘΕΟΔΩΡΟΥ
ΔΙΠΛΩΜ. ΠΟΛΙΤΙΚΟΣ ΜΗΧΑΝΙΚΟΣ
ΠΟΛΥΤΕΧΝΙΚΗΣ ΣΧΟΛΗΣ ΠΑΝΕΠΙΣΤΗΜΙΟΥ ΠΑΤΡΩΝ
ΜΕΛΟΣ Τ.Ε.Ε. ΑΡΙΘΜΟΣ ΜΗΤΡΩΟΥ 73129
ΜΑΙΖΩΝΟΣ 131 - ΠΑΤΡΑ - ΤΗΛ. 2610 220 460
Α.Φ.Μ. 037487915 - Δ.Ο.Υ. Γ΄ ΠΑΤΡΩΝ

ΔΑΣΑΡΧΕΙΟ ΠΑΤΡΩΝ

ΘΕΩΡΗΘΗΚΕ
Σύμφωνα με το 244268/17-5-2023
έγγραφό μας του οποίου αποτελεί
αναπόσπαστο μέρος.
Πάτρα 17-5-2023
Ο Δασάρχης

ΣΤΑΥΡΟΣ
Δασολόγος