

ΚΑΤΑΣΤΡΟΦΕΥΣΙΑ	ΕΠΙΧΕΙΡΗΣΙΑ	ΚΑΤΑΣΤΡΟΦΕΥΣΙΑ	ΕΠΙΧΕΙΡΗΣΙΑ
1	200000101	4220199227	7.56
2	200000207	4220191709	18.83
3	200000384	4220205707	84.47
4	200000177	4220121944	9.29
5	200001106	4220204686	9.79
6	200000219	4220201492	16.88
7	200000374	4220201592	17.88
8	200000382	4220192282	7.25
9	200001090	4220201488	6.79
10	200000384	4220000429	11.17
11	200000382	4220000429	6.94
12	200000382	4220000429	2.20
13	200000382	4220000429	2.20
14	200000382	4220000429	2.20
15	200000382	4220000429	2.20
16	200000382	4220000429	2.20
17	200000382	4220000429	2.20
18	200000382	4220000429	2.20
19	200000382	4220000429	2.20
20	200000382	4220000429	2.20
21	200000382	4220000429	2.20
22	200000382	4220000429	2.20
23	200000382	4220000429	2.20
24	200000382	4220000429	2.20

ΕΠΙΧΕΙΡΗΣΙΑ	ΕΠΙΧΕΙΡΗΣΙΑ
1	200000382
2	200000382
3	200000382

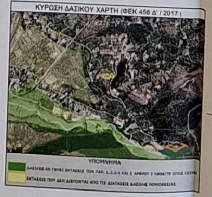

Ανεξάρτητη από 15.5.2023  
 ΕΡΕΥΝΗΤΗΣ ΤΗΣ ΕΡΕΥΡΑΣ  
 Ο ΑΝΕΞΑΡΤΗΤΟΣ ΤΗΣ ΕΡΕΥΡΑΣ  
 Νικόλαος Μανώλης



ΑΠΟΣΠΑΣΜΑ ΔΟΥΡΦΟΡΙΚΗΣ ΕΙΚΟΝΑΣ ΚΤΗΜΑΤΟΛΟΓΙΟΥ Α.Ε.



ΑΠΟΣΠΑΣΜΑ ΔΟΥΡΦΟΡΙΚΗΣ ΕΙΚΟΝΑΣ ΚΤΗΜΑΤΟΛΟΓΙΟΥ Α.Ε. ΑΝΑΡΤΗΤΗ ΔΙΑΣΚΟΠΥ ΧΑΡΤΗ 2021



ΑΠΟΣΠΑΣΜΑ ΝΕΟΥ Γ.Π.Σ. ΠΑΤΡΩΝ



ΑΠΟΣΠΑΣΜΑ 1:50000 Φ.Χ. ΓΥΣ 6225/0 'ΧΑΛΛΑΡΑΡΙΣΤΑ'

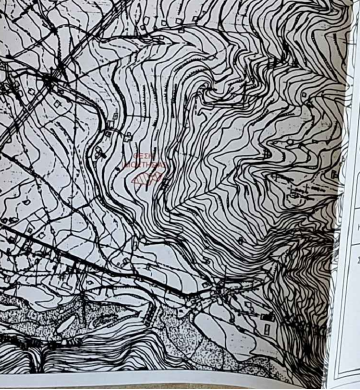

ΥΠΟΜΗΝΗΜΑ	
ΕΙΣΑΓΩΓΗ	ΙΩΑΝΝΗΣ ΠΕΤΤΑ
ΕΠΙΧΕΙΡΗΣΙΑ	ΙΩΑΝΝΗΣ ΠΕΤΤΑ / ΠΑΝΑΓΙΩΤΗ
ΠΕΡΙΟΧΗ	ΔΗΜΟΣ ΠΑΤΡΕΩΝ, Τ.Κ. ΝΕΟΥ ΣΟΥΛΟΥ, ΟΔΟΣ ΚΑΤΑΡΑΧΙ
ΕΜΒΛΟΔΟΜΕΤΡΙΑ	Επιφάνεια με στοιχεία: 1-3-3-4-5-6-7-8-9-10-11-12-13-14-15-16-17-18-19-20-21-22-23-24-1
ΤΙΤΛΟΣ	ΙΩΑΝΝΗΣ ΠΕΤΤΑ
Αριθμός	25343 / 28-06-2010 (Γραφείο Πατριών Αλιευτικής Χρυσού - Αρούρης)
ΑΠΟΣΤΑΣΗ ΑΠΟ ΘΑΛΑΣΣΑ	Η απόσταση βρέθηκε σε απόσταση μεγαλύτερη των 5000,00μ. από την ακτογραμμή της θάλασσας.
ΕΓΓΡΑΦΗ	Το παρόν ποσομετρικό διάγραμμα εφάρμοξε με διαγραφές ορισμό Ο.Ρ.Β. (Ο.Ρ.Κ) από το μηχανογράφημα Κ.Τ.Μ.Α.Κ. (Ο.Ρ.Κ) με στοιχεία Ε.Σ.Δ.Α. 87.
ΕΓΓΡΑΦΑ	ΕΓΓΡΑΦΑ 1377602 30487.50 4220000.30 ΠΕΡΙΦΕΡΕΙΑ 1377601 304234.50 4221751.63
ΔΙΑΚΗΡΥΞΗ ΥΠΟΚΛΙΣΗΣ ΟΡΙΩΝ - ΔΙΑΚΗΡΥΞΗ	Ο κεντρικός υποσηματωμένος Ιωάννης Πέττας του Παναγιώτη Φιλιάλιος δε: Το σχέδιο και οι διαγραφές είναι της υπευθυνότητας με στοιχεία 1-3-3-4-5-6-7-8-9-10-11-12-13-14-15-16-17-18-19-20-21-22-23-24-1 (μ.κ.α.κ.) με στοιχεία 1818.40 μ. που βρέθηκαν στη θέση Πατριών Αλιευτικής Χρυσού - Αρούρης της Περιφέρειας του Δήμου Πατρέων, της Π.Ε. Αχαΐας, στη θέση/θέσεις από αυτήν και ενόψει για την αμφίβουλη διακρίσεων στην περιοχή.
Ο ΙΩΑΝΝΗΣ ΠΕΤΤΑ	ΙΟΥΝΙΟΣ 2021

ΤΕΧΝΙΚΟ ΓΡΑΦΕΙΟ	
<b>fk.</b>	<b>fk topografi</b> www.fktopografi.gr Πανεπιστημίου 39-41 Πάτρα τηλ. : 2610-443193
ΙΩΑΝΝΗΣ ΠΕΤΤΑ	ΙΩΑΝΝΗΣ ΠΕΤΤΑ
του ΠΑΝΑΓΙΩΤΗ	του ΠΑΝΑΓΙΩΤΗ
ΠΕΡΙΟΧΗ :	Τ.Κ. ΝΕΟΥ ΣΟΥΛΟΥ - Δ.Ε. ΠΑΤΡΕΩΝ
	ΔΗΜΟΣ ΠΑΤΡΕΩΝ - Π.Ε. ΑΧΑΪΑΣ
ΘΕΣΗ :	"ΚΑΤΑΡΑΧΗ & ΣΤΕΡΝΕΣ"
ΜΕΛΕΤΗΤΗΣ :	
ΘΕΜΑ :	ΤΟΠΟΓΡΑΦΙΚΟ ΔΙΑΓΡΑΜΜΑ
ΚΑΙΜΑΚΑ	ΑΡ. ΣΧΕΔΙΟΥ
1:200	T-1
ΗΜΕΡΟΜΗΝΙΑ :	ΙΟΥΝΙΟΣ 2021
Στοιχεία Υπογραφή:	
ΜΚΙΝΟΥΠΟΥΛΟΣ ΝΙΚ. ΙΩΑΝΝΗΣ	ΒΕΛΕΤΗ 2023/17-5
ΠΥΤΟΥΣΣΑΒΒΑΔΟΦΩΣ Τ.Ε.Ε.	Σταθμός αρ. 2142/13/11
ΑΓ.Τ.Κ.Μ. 20311	ΚΑΤΑΡΑΧΗ & ΣΤΕΡΝΕΣ
ΠΑΤΡΩΝ - Δ.Ε. ΠΑΤΡΩΝ	
ΤΗΛ. 2614 002.140 - Τ.Κ. 26223	
ΑΔΜ 134024156 - ΔΟΥ Α. ΠΑΤΡΩΝ	