

ΣΗΜΕΙΟ	X	Y
1	286154.204	4220460.622
2	286168.948	4220464.613
3	286182.132	4220461.895
4	286190.878	4220460.817
5	286197.887	4220475.136
6	286188.618	4220478.024
7	286185.747	4220462.098
8	286184.010	4220461.352
9	286180.871	4220464.146
10	286178.023	4220398.885
11	286174.923	4220396.803
12	286169.519	4220483.615
13	286163.889	4220480.210
14	286160.113	4220472.115

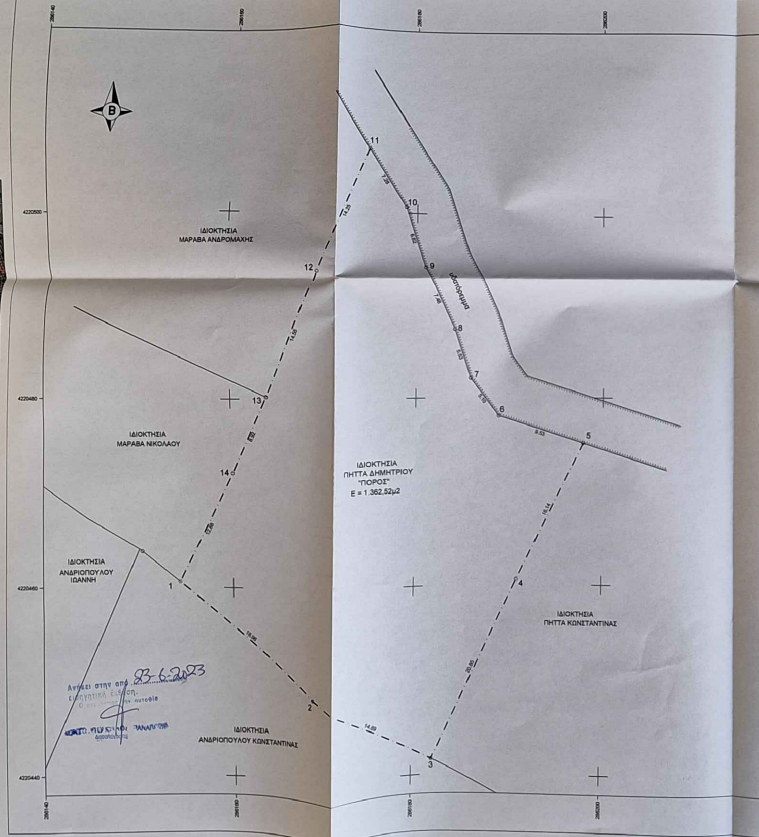
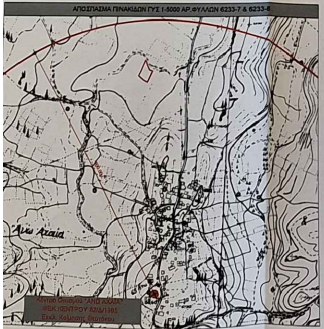
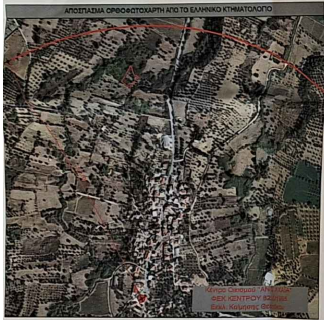

**1. ΠΑΡΑΤΗΡΗΣΕΙΣ**

α. Η αποτίμηση έγινε με Σύστημα Διαφορικού Εντοπισμού Θέσης (GPS) Trimble R8 GNSS, Διεύλ. Σύστημα και με Γλυκόβαση Στάθια Leica TC9 708

β. Οι αναγραφόμενες αναφορές στο Ελληνικό Γλυκόβαση Σύστημα Αναφοράς 1987

γ. Η εξέταση από το Ε.Γ.Α. 57 πραγματοποιήθηκε κίνησης γρήγορη του Στάθιου Αναφοράς του δικτύου ΣΤΑΘ.

**2. ΣΤΟΙΧΙΑ ΓΕΩΤΕΜΑΧΙΟΥ**

Ε με στοιχεία (1-2-3-4-5-6-7-8-9-10-11-12-13-14-1) = 1.362,52μ²

**3. ΤΙΤΛΟΣ ΙΔΙΟΚΤΗΣΙΑΣ**

Υπ' αριθμ. 9/84714-10-1988 Γραμμή Γραφή Φύλης Κτηματολ. του Επικυρωμένου Διευτ. Σταθίου Μελιόπου Ηλείας που έχει μεταγραφεί στα βιβλία μεταγραφών υποθηκών Διεύλ. στον τόμο 672 κ.α. με αριθμ. 60.023.

**4. ΔΗΜΙΣΗ ΥΠΟΘΗΚΗΣ ΟΡΙΘΜΟ Ν. 4230/2011 Αριθμ. 9 παρ. 2**

Ο ειδικός υπογεγραμμένος δικαστής του γεωμετρίου που παραγράφεται παραπάνω

ΔΗΛΩΣΗ

Εν ταύτη ελέγχθησαν παραπάνω από και είναι ορθά όπως είναι φανερά στο παρόν τοπογραφικό διάγραμμα.

Ο ΔΗΛΩΝ

*[Signature]*

**5. ΔΗΜΙΣΗ ΜΗΧΑΝΙΚΟΥ ΤΟΥ Ν.651/77**

Η ειδική υπογεγραμμένη Κωνσταντίνη Πατούγια Αρχ. Τοπογράφου Μηχανικός δηλώνει υπεύθυνα σύμφωνα με το άρθρο 6 του Ν.651/77 ότι:

- Το γεωμετρικό Ε με στοιχεία (1-2-3-4-5-6-7-8-9-10-11-12-13-14-1) και επιφάνεια 1.362,52μ², δικαστήριας Γραμ. Διαγράμ. του Σταθίου, βρέθηκε στην θέση ΠΟΡΟΣ της Τ.Α. Άνω Αγίας, Δ.Ε. Δήμου του Δήμου Δυτικής Αχαΐας.
- Οι ανατ. δικαστήρια δεν εμπόδισαν στις διατάξεις του Ν. 1337/83 περί εισφοράς σε γη και σε χρήμα.
- Στην υπέρ της παρούσης δεν εκκρεάζει σήματα μελέτη πολεοδομίας.
- Οι ανατ. δικαστήρια κτημάτων σε παρούση υπό ένταξη του Εθνικού Κτηματολογίου.
- Σύμφωνα με την μετρήτ. κίνηση των αναγραφόμενων δασικών γραμμών 245 προ - Καταπολεμημένων Ο.Τ.Α. οι ανατ. δικαστήρια κτημάτων σε παρούση είναι έσοδα έσοδα κτημάτων και απαιτούν γενικευμένη από την αρμόδια Διεύλ. Υπερσπ. (Ν.4483/17 - ΦΕΚ 4562/17 ΑΔΑ: 6ΙΔΛΩΠ18-0Μ1).
- Επι της ανατ. δικαστήρια δεν δέχονται καμία υπέρ της ΔΕΗ σήματα ΑΔΜΗΕ, σήματα κτημάτων κτημάτων ή οδών προσαρμογών του 1923.
- Ενός των αριθμών ορισμένων δεν υφίσταται διαγραφή κτημάτων.
- Η ανατ. δικαστήρια απειεί 4,7μ. από την πλησιέστερη ακτογραμμή.
- Η ειδική της υπέρ της των ορίων της δικαστήρια που απαιτούνται στο παρόν τοπογραφικό διάγραμμα, ελέγχθησαν στο δικαστήρια σύμφωνα με την παρ. 6 του άρθρου 2 του Ν. 5212/2003 (Φ.Ε.Κ. 3058/3-12-2003) & την παρ. 2 του άρθρου 9 του Ν. 4230/2011 (Φ.Ε.Κ. 2484/25-11-2011).

Πάρα Ιανουάριος 2021  
Η Μηχανικός

ΚΩΝΣΤΑΝΤΙΝΑ ΦΩΤ. ΠΑΤΟΥΓΙΑ  
ΕΙΔΙΚΗ ΚΥΡΙΟΤΗΤΟΣ ΤΟΠΟΓΡΑΦΙΚΩΝ ΜΕΤΡΗΣΕΩΝ  
ΕΠΙΧΕΙΡΗΣΙΑΚΟ ΠΡΟΓΡΑΜΜΑ ΚΑΤΑΧΕΙΡΗΣΙΜΟΤΗΤΑΣ  
ΑΔΜΗΕ/ΕΠΙΧΕΙΡΗΣΙΑΚΟ ΠΡΟΓΡΑΜΜΑ ΚΑΤΑΧΕΙΡΗΣΙΜΟΤΗΤΑΣ  
ΗΜΕΡΟΜΗΝΙΑ 22 - ΠΑΡΑ - ΤΗΛ. 2610 234.033  
ΑΦΜ: 116337941 - Δ.Ο.Υ. Π. ΠΑΤΡΩΝ

Γραφείο Τοπογραφικών Εφαρμογών <b>Κωνσταντίνη Πατούγια</b> Αρχηγός & Τοπογράφος Μηχανικός Ε.Μ.Π.		Διεύλ. Υψηλάντου 215 Τ.Κ. 262 25 Πάτρα ☎ 2610 338.038 - 6972179.025 email: kpatougia@otenet.gr	
Εργαστήριο:	ΔΗΜΗΤΡΙΟΣ ΣΤΑΥΡΟΥ ΠΗΤΤΑΣ		
Έργο:	ΑΠΟΤΥΠΩΣΗ ΓΕΩΤΕΜΑΧΙΟΥ		
Όμιλος:	ΠΟΡΟΣ Τ.Κ. Άνω Αγίας Δ.Ε. Δήμου του Δήμου Δυτικής Αχαΐας Π.Ε. Αχαΐας		
Όμιλος Σχεδίου:	Τοπογραφικό Διάγραμμα		Αριθμός Σχεδίου <b>T1</b>
Κλίμακα:	1 : 200		
Χρονολογία:	ΙΑΝΟΥΑΡΙΟΣ 2021		
Η Μηχανικός:	ΚΩΝΣΤΑΝΤΙΝΑ ΦΩΤ. ΠΑΤΟΥΓΙΑ ΕΙΔΙΚΗ ΚΥΡΙΟΤΗΤΟΣ ΤΟΠΟΓΡΑΦΙΚΩΝ ΜΕΤΡΗΣΕΩΝ ΕΠΙΧΕΙΡΗΣΙΑΚΟ ΠΡΟΓΡΑΜΜΑ ΚΑΤΑΧΕΙΡΗΣΙΜΟΤΗΤΑΣ ΑΔΜΗΕ/ΕΠΙΧΕΙΡΗΣΙΑΚΟ ΠΡΟΓΡΑΜΜΑ ΚΑΤΑΧΕΙΡΗΣΙΜΟΤΗΤΑΣ ΗΜΕΡΟΜΗΝΙΑ 22 - ΠΑΡΑ - ΤΗΛ. 2610 234.033 ΑΦΜ: 116337941 - Δ.Ο.Υ. Π. ΠΑΤΡΩΝ		 2803-25-6-2021