

ΠΙΝΑΚΑΣ ΣΥΝΤΕΤΑΓΜΕΝΩΝ ΟΡΙΩΝ & ΠΟΛΥΓΩΝΟΜΕΤΡΙΚΩΝ
ΣΤΟ ΕΛΛΗΝΙΚΟ ΓΕΩΔΑΙΤΙΚΟ ΣΥΣΤΗΜΑ ΑΝΑΦΟΡΑΣ (ΕΓΣΑ 87)

α/α	X	Y	Αποστάσεις
1	289809.99	4216891.94	27- 1- 27.28
2	289837.14	4217024.42	1- 2- 135.23
3	289871.91	4217022.00	2- 3- 34.85
4	289898.11	4217031.00	3- 4- 27.70
5	289907.37	4217034.17	4- 5- 9.79
6	289919.01	4217037.38	5- 6- 12.00
7	289927.74	4217037.88	6- 7- 8.77
8	289933.30	4217039.73	7- 8- 5.86
9	289941.24	4217039.47	8- 9- 7.94
10	289948.92	4217037.75	9- 10- 23.74
11	289981.85	4217038.27	10- 11- 16.94
12	289992.94	4217038.07	11- 12- 11.09
13	289998.78	4217036.95	12- 13- 5.95
14	290007.25	4217035.36	13- 14- 6.62
15	289999.05	4217019.23	14- 15- 18.10
16	289992.17	4217010.23	15- 16- 11.32
17	289982.91	4216993.30	16- 17- 19.30
18	289958.30	4216975.83	17- 18- 30.18
19	289950.10	4216968.69	18- 19- 10.87
20	289939.12	4216962.80	19- 20- 12.56
21	289929.27	4216960.34	20- 21- 10.11
22	289915.11	4216954.90	21- 22- 15.17
23	289909.07	4216950.49	22- 23- 7.47
24	289904.61	4216945.18	23- 24- 6.93
25	289882.78	4216929.11	24- 25- 27.13
26	289860.85	4216917.49	25- 26- 24.71
27	289835.51	4216901.51	26- 27- 30.04
28	289831.43	4217024.65	2- 28- 5.71
29	289813.71	4217027.56	28- 29- 17.96
30	289796.37	4217033.38	29- 30- 25.80
31	289778.40	4217036.29	30- 31- 12.51
32	289759.86	4217036.69	31- 32- 16.94
33	289756.56	4217020.15	32- 33- 16.67
34	289749.28	4217003.61	33- 34- 18.07
35	289743.99	4216991.05	34- 35- 13.63
36	289738.04	4216979.80	35- 36- 12.73
37	289735.39	4216973.19	36- 37- 7.12
38	289731.42	4216962.80	37- 38- 11.31
39	289728.11	4216954.67	38- 39- 8.59
40	289726.13	4216946.73	39- 40- 8.18
41	289723.48	4216941.44	40- 41- 5.92
42	289724.14	4216937.47	41- 42- 4.02
43	289724.14	4216933.50	42- 43- 3.97
44	289722.18	4216925.56	43- 44- 8.18
45	289716.87	4216920.27	44- 45- 7.48
46	289714.29	4216917.69	45- 46- 3.73
47	289710.73	4216913.65	46- 47- 5.31
48	289710.25	4216903.07	47- 48- 10.59
49	289711.56	4216895.13	48- 49- 8.05
50	289748.92	4216853.46	49- 50- 55.75
51	289751.15	4216853.46	50- 51- 2.33
52	289755.87	4216857.82	51- 52- 6.43
53	289764.91	4216863.82	52- 53- 10.85
54	289783.18	4216875.94	53- 54- 21.92
55	289787.89	4216923.15	54- 55- 31.22
56	289783.04	4216924.04	55- 56- 4.93
57	289763.18	4216912.57	56- 57- 22.92
58	289761.86	4216905.08	57- 58- 7.61
59	289765.39	4216873.34	58- 59- 31.94
60	289931.45	4216963.55	59- 60- 9.53
61	289932.68	4216965.14	60- 61- 2.01
62	289960.37	4217000.83	61- 62- 45.17
63	289962.26	4217003.26	62- 63- 3.08
64	289944.67	4217002.18	63- 64- 12.46
65	289927.47	4216994.69	64- 65- 18.77
66	289919.63	4216983.23	65- 66- 13.94
67	289922.61	4216975.29	66- 67- 8.52
68	289931.88	4216968.24	67- 68- 11.64
			68- 61- 3.20

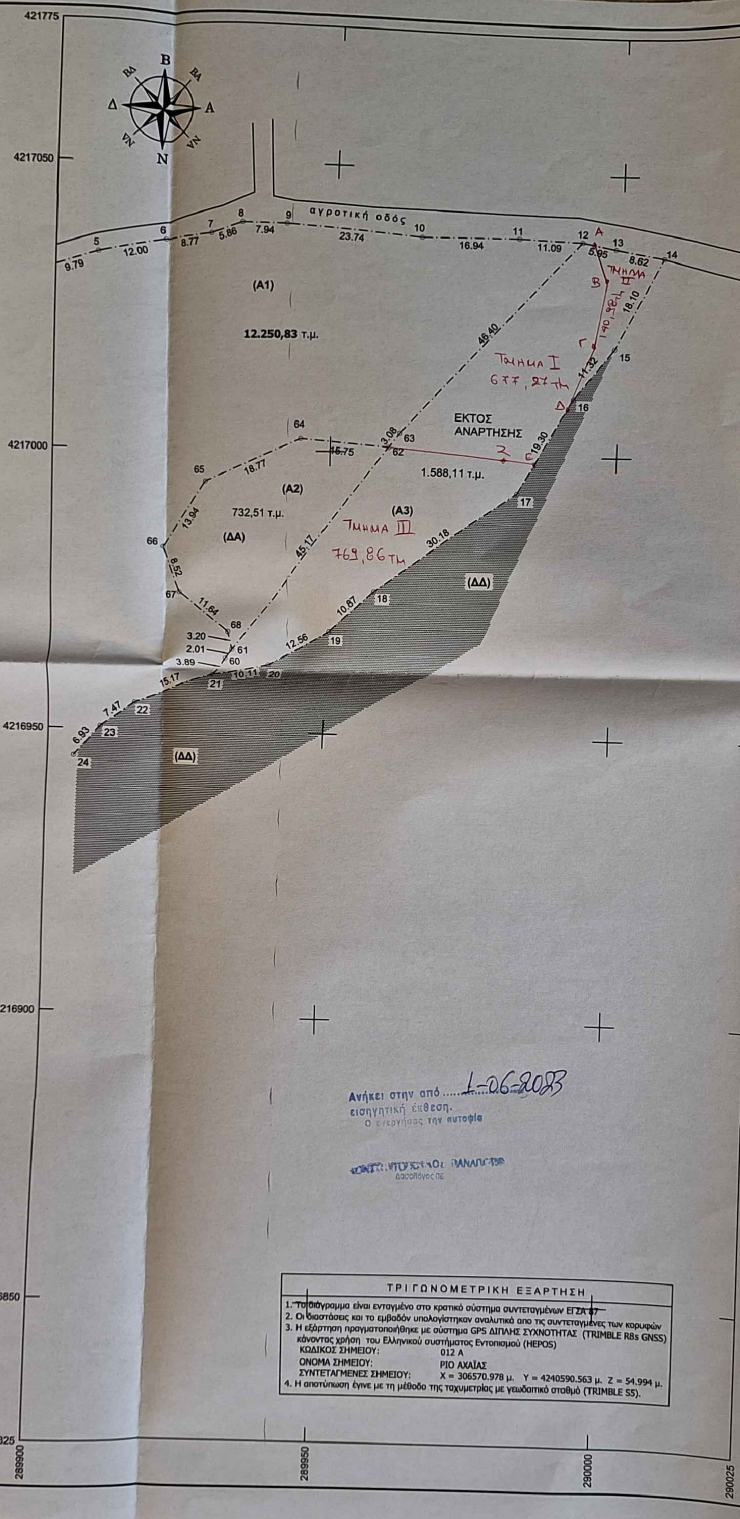

ΤΡΙΓΩΝΟΜΕΤΡΙΚΗ ΕΞΑΡΤΗΣΗ
 1. Προβλεπόμενα είναι ενταγμένα στο κρατικό σύστημα συντεταγμένων ΕΓΣΑ 87
 2. Οι βασίσεις και τα υψόμενα υπολογίστηκαν ανεξάρτητα από τις συντεταγμένες των κορυφών
 3. Η εδάρτηση πραγματοποιήθηκε με σύστημα GPS ΔΙΛΗΝΕ ΣΥΝΚΥΒΕΡΤΗΣ (TRIMBLE R8S GNSS) κλειστού κύκλου του Ελληνικού συστήματος Έντασης (HEPOS)
 ΚΩΔΙΚΟΣ ΣΗΜΕΙΟΥ: 02 Α
 ΟΝΟΜΑ ΣΗΜΕΙΟΥ: ΡΙΟ ΑΧΑΪΑΣ
 ΣΥΝΤΕΤΑΓΜΕΝΕΣ ΣΗΜΕΙΟΥ: X = 306570.978 μ. Y = 4240590.563 μ. Z = 54.994 μ.
 4. Η απόσταση έγινε με τη μέθοδο της ταχυμέτρησης με γεωδοτικό σταθμό (TRIMBLE SS).

ΑΠΟΣΠΑΣΜΑ ΟΡΘΟΦΩΤΟΧΑΡΤΗΣ ΤΗΣ Ε.Κ.Χ.Α. Α.Ε.
ΚΑΙΜΑΚΑΣ 1 : 2.500



**ΤΟΠΟΓΡΑΦΙΚΟ ΔΙΑΓΡΑΜΜΑ
ΚΑΙΜΑΚΑΣ 1:500**

ΙΔΙΟΚΤΗΤΗΣ : (Α) ΑΡΕΤΗ ΠΟΛΥΔΡΟΠΟΥΛΟΥ
 ΘΕΣΗ ΙΔΙΟΚΤΗΣΗΣ : "ΤΡΑΝΗ ΑΓΡΙΑΔΑ" ΤΟΠΙΚΗΣ ΚΟΙΝΟΤΗΤΑΣ ΦΩΣΤΑΙΝΗΣ ΔΗΜΟΤΙΚΗΣ ΕΝΟΤΗΤΑΣ ΔΙΑΝΕΑΣ - ΔΗΜΟΥ ΔΥΤΙΚΗΣ ΑΧΑΪΑΣ
 ΤΙΤΛΟΣ ΙΔΙΟΚΤΗΣΗΣ : 4594/18-1991 ΤΟΥ ΣΥΜΦΟΥ ΔΥΝΗΣ ΣΤΑΥΡΟΥ ΗΛΙΟΠΟΥΛΟΥ
 ΕΜΒΑΔΟΝ ΤΜΗΜΑΤΟΣ (Α1) : (1,2,3,4,5,6,7,8,9,10,11,12,63,62,64,65, 66,67,68,61,60,21,22,23,24,25,26,27,1) = **12.250,83** τ.μ.
 ΕΜΒΑΔΟΝ ΤΜΗΜΑΤΟΣ (Α2) : (62,64,65,66,67,68,61,62) = **732,51** τ.μ.
 ΕΜΒΑΔΟΝ ΤΜΗΜΑΤΟΣ (Α3) : (12,13,14,15,16,17,18,19,20,21,60,61,62,63,12) = **1.588,11** τ.μ.

- ΥΠΕΥΘΥΝΗ ΔΙΑΔΙΧΗ ΤΟΥ Ν. 651/1977
 Ο ΥΠΟΓΡΑΜΜΕΝΟΣ ΜΗΧΑΝΙΚΟΣ ΔΙΑΔΙΧΗ ΥΠΕΥΘΥΝΑ ΤΑ ΕΞΕΙ:
- ΟΙ ΙΔΙΟΚΤΗΤΕΣ (Α1) & (Β1) ΟΠΩΣ ΑΝΩΤΕΡΟ ΠΕΡΙΓΡΑΦΟΝΤΑΙ ΕΥΡΙΣΧΟΝΤΑΙ ΣΤΗ ΘΕΣΗ " ΤΡΑΝΗ ΑΓΡΙΑΔΑ" ΤΗΣ ΤΟΠΙΚΗΣ ΚΟΙΝΟΤΗΤΑΣ ΦΩΣΤΑΙΝΗΣ ΤΗΣ ΔΗΜΟΤΙΚΗΣ ΕΝΟΤΗΤΑΣ ΔΙΑΝΕΑΣ ΤΟΥ ΔΗΜΟΥ ΔΥΤΙΚΗΣ ΑΧΑΪΑΣ ΤΗΣ ΠΕΡΙΦΕΡΕΙΑΚΗΣ ΕΝΟΤΗΤΑΣ ΑΧΑΪΑΣ ΕΚΤΟΣ ΤΩΝ ΟΡΙΩΝ ΟΡΙΣΜΟΥ ΤΟΥ ΔΗΜΟΥ ΔΥΤΙΚΗΣ ΑΧΑΪΑΣ ΤΗΣ ΠΕΡΙΦΕΡΕΙΑΚΗΣ ΕΝΟΤΗΤΑΣ ΑΧΑΪΑΣ ΕΚΤΟΣ ΣΧΕΔΙΟΥ ΠΛΩΔΕΣ, ΕΚΤΟΣ Γ.Π.Σ., Ε.Χ.Ο.Α.Π., Ζ.Ο.Ε. ΚΑΙ ΑΠΕΛΙΚΥΝ ΑΡΧΟΤΕΧΝΗ ΜΕΓΑΛΥΤΕΡΗ ΤΩΝ 2000 Μ. ΑΠΟ ΤΗ ΘΑΛΑΣΣΑ. Η ΠΕΡΙΧΩΗ ΕΙΝΑΙ ΥΠΟ ΚΤΗΜΑΤΟΓΡΑΦΗΣ ΣΤΟ ΕΘΝΙΚΟ ΚΤΗΜΑΤΟΛΟΓΙΟ, ΕΝΤΟΣ ΤΗΣ ΙΔΙΟΚΤΗΣΙΑΣ ΔΕΝ ΔΙΕΡΧΕΤΑΙ ΓΡΑΜΜΗ ΥΨΗΛΗΣ ΤΑΣΗΣ ΤΗΣ ΔΕΗ.
 - ΟΙ ΙΔΙΟΚΤΗΤΕΣ ΕΥΡΙΣΧΟΝΤΑΙ ΕΝΤΟΣ ΑΝΑΡΤΗΣΗΣ ΤΟΥ ΜΕΡΙΚΟΣ ΚΥΡΩΜΕΝΟΥ ΔΙΣΚΟΥ ΧΑΡΤΗ ΜΕ ΤΗΝ ΥΠ' ΑΡΙΘ. : 320013/21-12-2017 ΑΠΟΒΑΣΗ ΤΟΥ ΣΥΝΤΟΝΙΣΤΗ ΑΠΟΚΕΝΤΡΩΜΕΝΗΣ ΔΙΟΙΚΗΣΗΣ Π.Δ.Ε.Π. (Φ.Κ. 456Δ/29-12-1017) ΚΑΙ ΔΕΝ ΔΙΕΠΙΟΝΤΑΙ ΑΠΟ ΤΙΣ ΔΙΑΤΑΞΕΙΣ ΤΗΣ ΔΙΑΚΡΙΣΗΣ ΝΟΜΟΘΕΣΙΑΣ ΚΑΘΩΣ ΕΧΟΥΝ ΧΑΡΑΚΤΗΡΙΣΜΟ (Α'). ΕΤΙΝΕ ΕΦΑΡΜΟΓΗ ΤΩΝ ΔΙΑΤΑΞΕΩΝ ΠΟΛΥΤΕΧΝΩΝ.
 - ΟΙ ΙΔΙΟΚΤΗΤΕΣ ΕΙΝΑΙ ΑΡΤΙΕΣ ΚΑΙ ΟΙΚΟΔΟΜΗΘΕΣ ΓΙΑ ΤΙΣ ΧΡΗΣΕΙΣ ΠΟΥ ΕΠΙΠΡΟΤΕΙΝΑΙ ΣΥΜΦΩΝΑ ΜΕ ΤΙΣ ΙΣΧΥΟΥΣΕΣ ΠΟΛΕΩΔΟΜΙΚΕΣ ΔΙΑΤΑΞΕΙΣ
 - ΔΕΝ ΥΠΑΓΟΝΤΑΙ ΣΤΙΣ ΔΙΑΤΑΞΕΙΣ ΤΩΝ ΝΟΜΩΝ 1337/83 & 2508/87 ΠΕΡΙ ΕΙΣΦΟΡΩΝ ΣΕ ΓΗ ΚΑΙ ΧΡΗΜΑ.
 - Η ΕΥΘΥΝΗ ΤΗΣ ΥΠΟΒΕΒΛΗΣ ΤΩΝ ΟΡΙΩΝ ΤΗΣ ΙΔΙΟΚΤΗΣΙΑΣ ΠΟΥ ΑΠΕΙΚΟΝΙΖΕΤΑΙ ΣΤΟ ΠΑΡΟΝ ΤΟΠΟΓΡΑΦΙΚΟ ΔΙΑΓΡΑΜΜΑ, ΑΝΗΚΕΙ ΣΤΟΝ ΙΔΙΟΚΤΗΤΗ ΣΥΜΦΩΝΑ ΜΕ ΤΗΝ § 5 ΤΟΥ ΑΡ. 2 ΤΟΥ Ν.3212/2003.



ΟΙ ΔΙΑΔΙΧΕΣ ΙΔΙΟΚΤΗΤΕΣ
 ΒΕΡΒΟΗΚΕ
 Σήμερα με το αρθ. 248/87
 12-5-2003
 12-5-2003
 Πάρε: 12-5-2003
 Ο Διευθυντής
 ΠΑΤΡΑ ΜΑΪΟΣ 2018
 Ο ΔΗΛΩΝ ΜΗΧΑΝΙΚΟΣ