

**ΣΥΜΒΟΛΙΣΜΟΙ**

	ΕΓΧΩΡΙΟ ΚΑΝΟΝΙΣΜΟΙ		ΕΡΓΑΤΟΡΙΑ
	ΕΡΓΑΤΟΡΙΑ		ΕΡΓΑΤΟΡΙΑ
	ΕΡΓΑΤΟΡΙΑ		ΕΡΓΑΤΟΡΙΑ
	ΕΡΓΑΤΟΡΙΑ		ΕΡΓΑΤΟΡΙΑ
	ΕΡΓΑΤΟΡΙΑ		ΕΡΓΑΤΟΡΙΑ

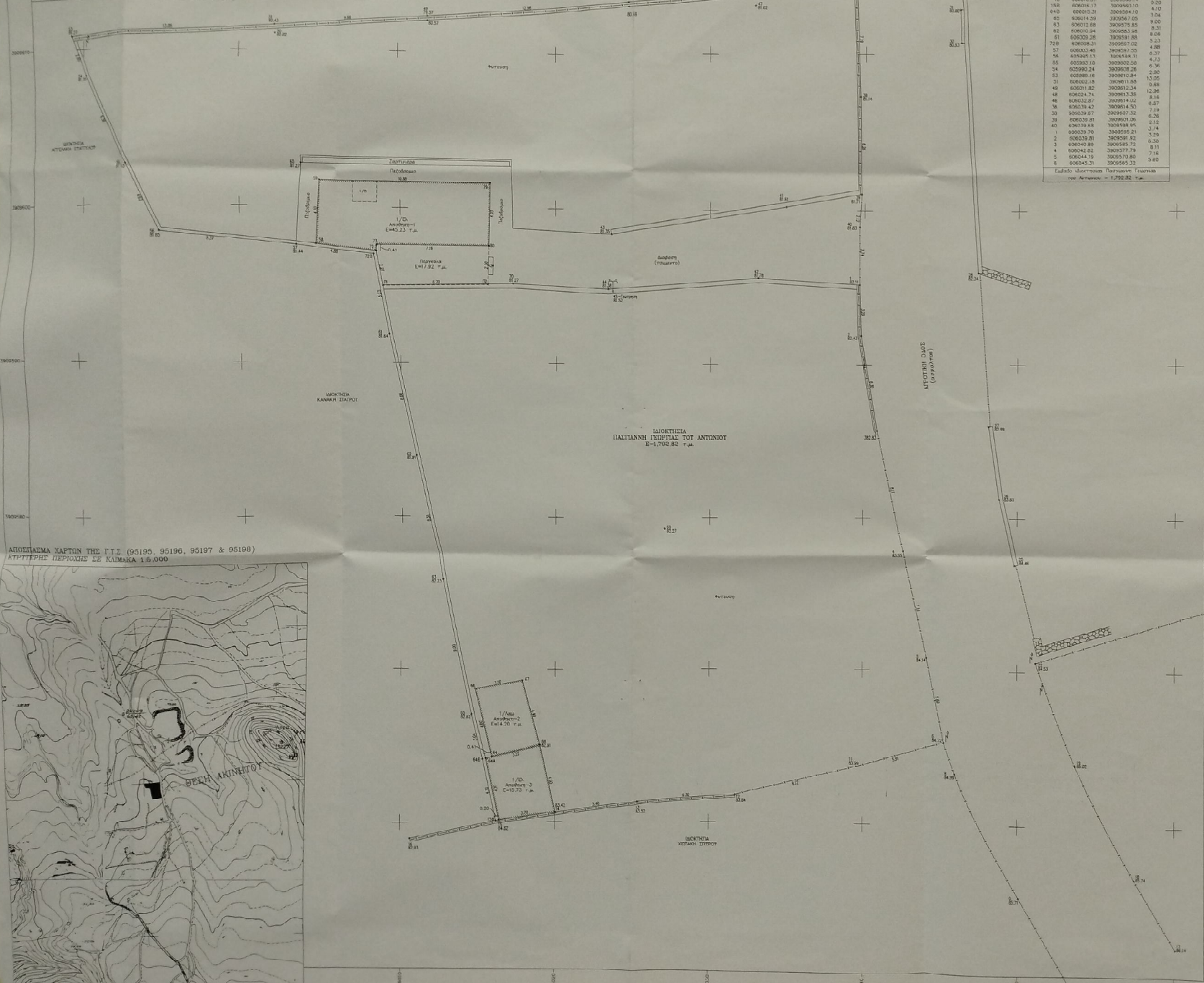

Πίνακας συντεταγμένων κορυφών διαγράμματος

α/α	X	Y	Απόσταση
8	606240.32	3805900.32	0.91
11	606240.63	3805900.72	8.12
12	606237.72	3805860.82	6.94
13	606225.28	3805810.37	5.40
14	606202.03	3805840.44	3.70
15	606190.37	3805940.14	0.20
18b	606246.17	3805940.10	0.00
64b	606205.20	3805940.10	4.10
65	606214.28	3805970.05	3.04
63	606212.88	3805978.85	9.00
62	606201.04	3805953.98	8.08
61	606200.26	3805910.88	5.23
72b	606200.31	3805927.02	4.88
27	606203.46	3805927.02	0.27
66	606245.13	3805938.13	4.73
65	606203.10	3806002.68	6.36
24	605990.24	3806002.68	2.90
53	605889.18	3806012.84	2.88
23	606022.18	3806111.85	13.05
30	606210.81	3806111.85	2.30
49	606211.82	3806121.24	12.98
48	606224.74	3806133.26	8.16
46	606232.87	3806114.62	6.87
38	606238.42	380614.50	7.39
30	606239.87	3806207.32	6.28
30	606239.81	3806210.08	2.74
40	606239.83	3806288.05	7.87
1	606239.70	3806595.21	6.20
2	606239.81	3806591.82	3.36
3	606240.89	3806585.77	6.20
4	606242.62	3806577.79	8.11
5	606244.19	3806570.80	9.00
6	606245.21	3806565.22	5.00

Σύνολο Διαγράμματος Περιμετρία Γραμμών του Ακινήτου = 1,792.82 γ.μ.



**1. ΕΜΒΛΕΜΑΤΡΙΧΕΙΣ**  
**ΟΡΟΣΙΑ**  
 Επιφανειακό υψόμετρο με στοιχεία (8-11-12-13-14-15-18b-48-49-63-72-61-72b-67-68-65-70-53-51-49-48-46-36-38-39-40-1-2-3-4-5-6) = 1,792.82 γ.μ.  
**ΚΤΙΣΙΑ**  
 Επιφανειακό υψόμετρο 1 με στοιχεία (80-79-59-58-72-73-8) = 46.21 γ.μ.  
 Επιφανειακό υψόμετρο 2 με στοιχεία (12-40-23-22-21-22) = 12.92 γ.μ.  
 Επιφανειακό υψόμετρο 3 με στοιχεία (66-57-56-44-46) = 12.20 γ.μ.  
 Επιφανειακό υψόμετρο 5 με στοιχεία (88-14-15-44-44-48) = 18.23 γ.μ.  
 Το εμβαδόν των διατεταγμένων υπολογίζεται από τα υψόμετρα πολλαπλαζόμενα των κορυφών με την σχέση:  

$$ΣΕ = Σ X_i (Y_{i+1} - Y_{i-1})$$
 όπου  
 X<sub>i</sub> Γραμμή = κάθε των διατεταγμένων X<sub>i</sub> Το σημείο των σημείων  
 Y<sub>i</sub> Υψόμετρο του σημείου Y<sub>i</sub> Υψόμετρο του σημείου i

**2. ΟΡΟΙ ΔΟΜΗΣΗΣ ΕΚΤΟΣ ΟΡΙΩΝ ΟΙΚΙΣΜΟΥ**  
 Π.Δ 24.08.1985-Φ.Ε.Κ. 2704/21.08.1985. Ν.2412-Φ.Ε.Κ. 300A/21.8.2003, Ν.4709/2020-Φ.Ε.Κ. 245A/9-10-2020 & Ν.4819/2021-Φ.Ε.Κ. 129A/20-07-2021  
 Οικόπεδο κατά νότιο άκρο 4.000 γ.μ. (και γροθιά που υφάρηθη χωματόστρωμα μετά τα 31-12-2021 απαγορεύεται και κρατάται σε κτισμένο ύψος 75 μέτρων).  
 Συνολικό τμήτ. Καλύπτει 10 %, Σύνολικό τμήτ. άσφαλτος 15 %, Μεγιστό τμήτ. = 7.50 μ.  
 Για λεπτομέρειες δυνάμει 186 γ.μ. στα 4.000 γ.μ.

**3. ΔΙΑΘΕΣΗ ΔΙΑΚΟΤΗΣΙΑΣ**  
 Η υπογραμμένη διαίρεση Γεωργία του Ακινήτου διενεργείται από τα ακόλουθα θέματα ως:  
 1. τα οποία του υφιστάμενου με στοιχεία (8-11-12-13-14-15-18b-48-49-63-62-61-72b-57-56-58-54-53-51-49-48-46-36-38-39-40-1-2-3-4-5-6) εμβαδόν 1.792,82 γ.μ. που διακείται στην ορεινή πλευρά της Ν. Αλικαρνασίου στην περιοχή "2 Λορακιά".  
 2. κτισμένο στην ορεινή πλευρά της Ν. Αλικαρνασίου στην περιοχή "2 Λορακιά".  
 3. κτισμένο στην ορεινή πλευρά της Ν. Αλικαρνασίου, και εκτός Σ.Π.  
 4. κτισμένο στην ορεινή πλευρά της Ν. Αλικαρνασίου (δεν απαγορεύεται η μεταβίβαση με κτίριο της ίδιας έκτασης).  
 5. κτισμένο στην ορεινή πλευρά της Ν. Αλικαρνασίου στην περιοχή "2 Λορακιά".  
 6. κτισμένο στην ορεινή πλευρά της Ν. Αλικαρνασίου στην περιοχή "2 Λορακιά".  
 7. κτισμένο στην ορεινή πλευρά της Ν. Αλικαρνασίου στην περιοχή "2 Λορακιά".  
 8. Η διαίρεση διακείται στην περιοχή της ορεινής πλευράς της Ν. Αλικαρνασίου, όπως αυτή με το άρθρο 63 παρ. 2 του ν. 1914/1990.  
 9. Η διαίρεση είναι εγγεγραμμένη στην κοινότητα χωματόστρωμας Σ.Π. 17, η διαίρεση και τα κτίρια υποκατασκευάζονται από τα ποσότητες των κορυφών. Η διαίρεση έχει τη Σ.Π. 97 προσηγορευμένη με στοιχεία ΟΡΣ και ονομασία χωριού του Ελλαδικού Συντάγματος Εργοστάσιο - ΝΕΡΟΣ.

**4. ΔΙΑΘΕΣΗ ΜΗΧΑΝΙΚΩΝ**  
 Όλοκληρωμένη με τον χώρο για το παρόντος απαιτούμενο για κτίριο εμβαδόν 1.792,82 γ.μ. που διακείται στην ορεινή πλευρά της Ν. Αλικαρνασίου στην περιοχή "2 Λορακιά", ότι:  
 1. η διαίρεση ΔΕΝ είναι κατά και υποκατασκευάζονται  
 2. διακείται στην ορεινή πλευρά της Ν. Αλικαρνασίου, στην περιοχή "2 Λορακιά".  
 3. κτισμένο στην ορεινή πλευρά της Ν. Αλικαρνασίου, και εκτός Σ.Π.  
 4. κτισμένο στην ορεινή πλευρά της Ν. Αλικαρνασίου (δεν απαγορεύεται η μεταβίβαση με κτίριο της ίδιας έκτασης).  
 5. κτισμένο στην ορεινή πλευρά της Ν. Αλικαρνασίου στην περιοχή "2 Λορακιά".  
 6. κτισμένο στην ορεινή πλευρά της Ν. Αλικαρνασίου στην περιοχή "2 Λορακιά".  
 7. κτισμένο στην ορεινή πλευρά της Ν. Αλικαρνασίου στην περιοχή "2 Λορακιά".  
 8. Η διαίρεση διακείται στην περιοχή της ορεινής πλευράς της Ν. Αλικαρνασίου, όπως αυτή με το άρθρο 63 παρ. 2 του ν. 1914/1990.  
 9. Η διαίρεση είναι εγγεγραμμένη στην κοινότητα χωματόστρωμας Σ.Π. 17, η διαίρεση και τα κτίρια υποκατασκευάζονται από τα ποσότητες των κορυφών. Η διαίρεση έχει τη Σ.Π. 97 προσηγορευμένη με στοιχεία ΟΡΣ και ονομασία χωριού του Ελλαδικού Συντάγματος Εργοστάσιο - ΝΕΡΟΣ.

**Ο ΣΥΝΤΑΞΤΗΣ**  
**ΠΑΥΛΟΣ ΕΜΜ. ΜΑΡΙΝΑΚΗΣ**  
 ΔΙΠΛ. ΠΟΛΙΤ. ΜΗΧΑΝΙΚΟΣ & Π.Φ. ΜΕΛΟΣ ΤΗΣ Ε.Γ.Ε.Ε. ΕΡΓΟΤΕΧΝΙΚΩΝ ΚΑΤΗΓΟΡΙΑΣ ΑΣΤΕΥΡΩΝ ΕΡΓΩΝ  
 Δ.Α.Μ. ΜΕΛΟΣ ΤΗΣ Ε.Γ.Ε.Ε. ΕΡΓΟΤΕΧΝΙΚΩΝ ΚΑΤΗΓΟΡΙΑΣ ΑΣΤΕΥΡΩΝ ΕΡΓΩΝ

**ΣΧ.1144** / 2023  
 01 / 6 / 23  
 ΤΟΠΟΓΡΑΦΙΚΟ

**ΔΙΑΚΟΤΗΣΙΑ** ΠΑΣΙΑΝΝΗ ΓΕΩΡΓΙΑ ΤΟΥ ΑΝΤΩΝΙΟΥ  
**ΟΡΟΙ** ΕΚΤΟΣ ΣΧΕΔΙΟΥ ΠΟΛΕΩΣ Ν. ΑΛΙΚΑΡΝΑΣΣΟΥ ΤΟΥ ΔΗΜΟΥ ΗΡΑΚΛΕΙΟΥ ΣΤΗΝ ΘΕΣΗ "2 ΛΟΡΑΚΙΑ"  
**ΟΡΟΙ** ΤΑΚΤΟΠΟΙΗΣΗ 3 ΞΕΘΕΙΩΝ ΑΠΘΘΗΚΩΝ & ΕΡΓΑΣΙΩΝ ΔΙΑΜΟΡΦΩΣΗΣ ΠΕΡΙΒΑΛΛΟΝΤΟΣ ΧΩΡΟΥ ΜΕ ΤΟΝ Ν. 4495/2017.  
**ΜΕΛΕΤΗΤΗΣ** ΜΑΡΙΝΑΚΗΣ ΠΑΥΛΟΣ ΠΟΛΙΤΙΚΟΣ ΜΗΧΑΝΙΚΟΣ  
**ΟΡΟΙ ΣΧΕΔΙΟΥ** ΤΟΠΟΓΡΑΦΙΚΟ ΔΙΑΓΡΑΜΜΑ ΑΡΙΘΜΟΣ ΣΧΕΔΙΟΥ **T1**  
**ΚΑΛΩΣ** 1:100  
**ΧΡΟΝΟΣ ΜΕΛΕΤΗΣ** ΜΑΡΤΙΟΣ 2023  
**ΤΥΠΟΓΡΑΦΗ** ΓΕ. Α. ΑΝΤΩΝΙΟΥ & ΣΙΑ  
**ΕΡΓΑΣΙΑ**  
**ΠΑΥΛΟΣ ΕΜΜ. ΜΑΡΙΝΑΚΗΣ**  
 ΔΙΠΛ. ΠΟΛΙΤ. ΜΗΧΑΝΙΚΟΣ & Π.Φ. ΜΕΛΟΣ ΤΗΣ Ε.Γ.Ε.Ε. ΕΡΓΟΤΕΧΝΙΚΩΝ ΚΑΤΗΓΟΡΙΑΣ ΑΣΤΕΥΡΩΝ ΕΡΓΩΝ  
 Δ.Α.Μ. ΜΕΛΟΣ ΤΗΣ Ε.Γ.Ε.Ε. ΕΡΓΟΤΕΧΝΙΚΩΝ ΚΑΤΗΓΟΡΙΑΣ ΑΣΤΕΥΡΩΝ ΕΡΓΩΝ