

Πίνακας Συντεταγμένων των κορυφών του τμήματος (III)

α/α	X	Y
13'	280648.05	4175859.57
14	280559.06	4173018.97
15	280535.97	4173018.51
16	280551.31	4173018.08
17	280550.11	4173016.77
18	280549.69	4173015.82
19	280546.49	4173008.16
20	280553.15	4173003.16
21	280545.22	4172994.54
22	280537.41	4172989.38
23	280535.83	4172990.04
24	280534.59	4172990.27
25	280533.37	4172990.00
26	280529.22	4172987.46
27	280522.75	4172983.96
28	280515.81	4172976.86
29	280500.72	4172964.34
ΔΑ8	280480.90	4172944.13
ΔΑ7	280483.71	4172944.42
ΔΑ6	280495.23	4172942.98
ΔΑ5	280501.31	4172944.26
ΔΑ4	280506.91	4172946.32
ΔΑ3	280520.02	4172951.14
ΔΑ2	280540.35	4172961.37
ΔΑ1	280549.41	4172964.60

Πίνακας Συντεταγμένων των κορυφών του τμήματος (IV)

α/α	X	Y
ΔΑ1	280549.41	4172964.60
ΔΑ2	280540.35	4172961.37
ΔΑ3	280520.02	4172951.14
ΔΑ4	280506.91	4172946.32
ΔΑ5	280501.31	4172944.26
ΔΑ6	280495.23	4172942.98
ΔΑ7	280483.71	4172944.42
ΔΑ8	280480.90	4172944.13
ΔΑ9	280474.35	4172937.45
ΔΑ10	280460.39	4172921.60
ΔΑ11	280476.71	4172905.23
ΔΑ12	280494.93	4172884.37
ΔΑ13	280499.63	4172878.29
ΔΑ14	280512.86	4172883.20
ΔΑ15	280522.14	4172887.40
ΔΑ16	280535.86	4172888.58
ΔΑ17	280540.17	4172888.92
ΔΑ18	280544.31	4172930.27

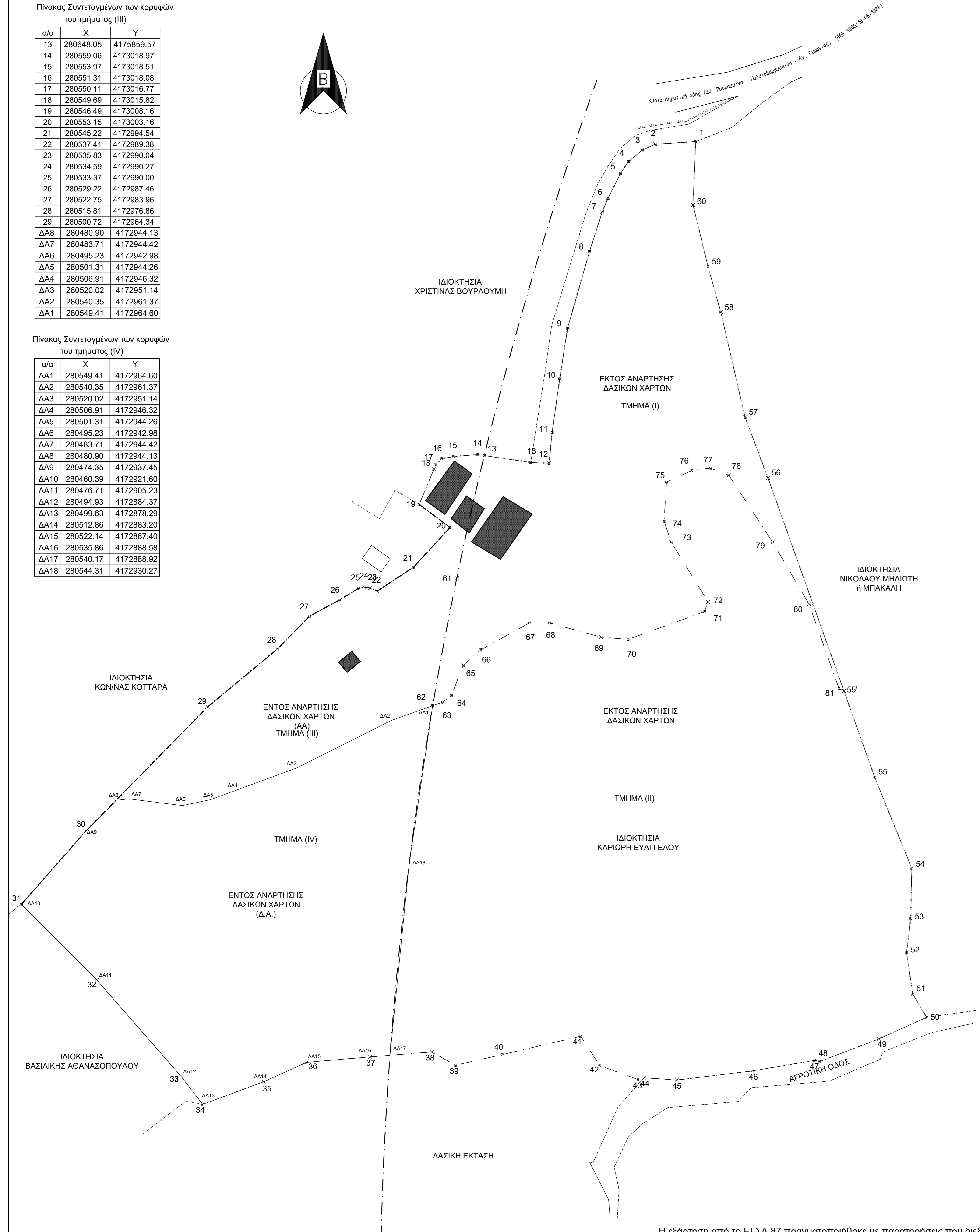

Η εξάρτηση από το ΕΓΣΑ 87 πραγματοποιήθηκε με παρατηρήσεις που διεξήχθησαν με χρήση του σταθμού (0032) του ιδιωτικού δικτύου SmartNet της εταιρίας Metrica A.E., με συντεταγμένες (X,Y,H)=(276051.203,4172917.831,31.191)

ΕΝΤΟΠΙΣΜΟΣ ΤΗΣ ΙΔΙΟΚΤΗΣΙΑΣ ΣΕ ΑΠΟΣΠΑΣΜΑ ΧΑΡΤΗ ΤΗΣ ΓΥΣ ΦΧ 6282_2 ΚΑΙ 6283_1 ΣΕ ΚΛΙΜΑΚΑ 1:500

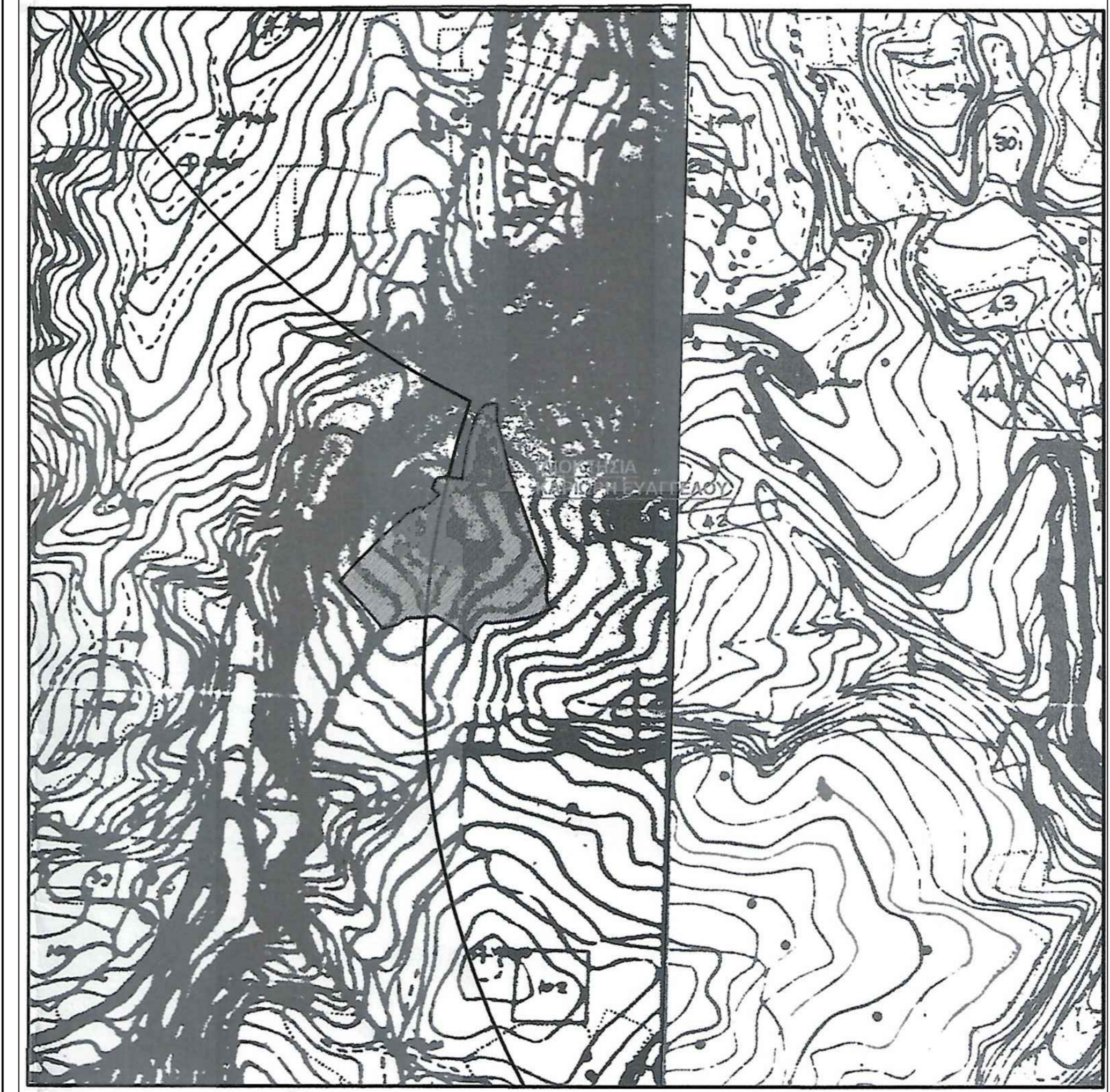

ΥΠΟΜΝΗΜΑ

- ΕΜΒΑΔΟΝ ΙΔΙΟΚΤΗΣΙΑΣ : Ε(1.2.3.4.5...57.58.59.60.1.) = 20498,46 Μ2

- ΤΜΗΜΑ ΙΔΙΟΚΤΗΣΙΑΣ (I) ΕΚΤΟΣ ΑΝΑΡΤΗΣΗΣ ΔΑΣΙΚΩΝ ΧΑΡΤΩΝ Ν. ΗΛΕΙΑΣ ΓΙΑ ΤΟ ΟΠΟΙΟ ΑΙΤΕΙΤΑΙ Η ΕΚΔΟΣΗ ΠΡΑΞΗΣ ΧΑΡΑΚΤΗΡΙΣΜΟΥ ΕΚΤΑΣΗΣ :
- Ε(1.2.3.4.5...13.13'.61.62.63.....80.81.55'.56'.57.58.59.60.1.) = 4058,03 Μ2

- ΤΜΗΜΑ ΙΔΙΟΚΤΗΣΙΑΣ (II) ΕΚΤΟΣ ΑΝΑΡΤΗΣΗΣ ΔΑΣΙΚΩΝ ΧΑΡΤΩΝ Ν ΗΛΕΙΑΣ ΓΙΑ ΤΟ ΟΠΟΙΟ ΔΕΝ ΖΗΤΕΙΤΑΙ ΠΡΑΞΗ ΧΑΡΑΚΤΗΡΙΣΜΟΥ ΕΚΤΑΣΗΣ :
- Ε(13'.13.14.15.16.....52.53.54.55.55'.81.80.79.78.....62.61.13'.) = 10085,75 Μ2

- ΤΜΗΜΑ ΙΔΙΟΚΤΗΣΙΑΣ (III) ΕΝΤΟΣ ΑΝΑΡΤΗΣΗΣ ΔΑΣΙΚΩΝ ΧΑΡΤΩΝ Ν ΗΛΕΙΑΣ ΤΟ ΟΠΟΙΟ ΧΑΡΑΚΤΗΡΙΖΕΤΑΙ ΩΣ ΑΑ :
- Ε (13'.14.15.16.17...28.29.ΔΑ8.ΔΑ7.ΔΑ6.ΔΑ5.ΔΑ4.ΔΑ3.ΔΑ2.62.61.60.13'.) = 1889,45 Μ2

- ΤΜΗΜΑ ΙΔΙΟΚΤΗΣΙΑΣ (IV) ΕΝΤΟΣ ΑΝΑΡΤΗΣΗΣ ΔΑΣΙΚΩΝ ΧΑΡΤΩΝ Ν ΗΛΕΙΑΣ ΤΟ ΟΠΟΙΟ ΧΑΡΑΚΤΗΡΙΖΕΤΑΙ ΩΣ Δ.Α. :
- Ε (ΔΑ1.ΔΑ2.ΔΑ3.ΔΑ4.....ΔΑ16.ΔΑ17.ΔΑ18.ΔΑ1.) = 4465,23 Μ2

- ΟΡΟΙ ΔΟΜΗΣΗΣ: Π.Δ. της 24 / 31.5.1985 ΦΕΚ 270 Δ' - Αρτίοτης : 4.000 Μ2

- ΤΙΤΛΟΙ ΙΔΙΟΚΤΗΣΙΑΣ: Πράξη αποδοχής κληρονομιάς υπ' αριθμ. 6977/ 16-07-2019 Συμβολαιογράφος Πύργου Δήμητρα Θεοδωροπούλου

- ΔΗΛΩΣΗ ΥΠΟΔΕΙΞΗΣ ΟΡΙΩΝ :
Ο κάτωθι υπογεγραμμένος Ευάγγελος Καριώρης του Δημητρίου, δηλώνω ότι τα όρια των ιδιοκτησιών (I) και (II) όπως αυτά περιγράφονται ανωτέρω, τα οποία εγώ υπέδειξα, είναι και τα ακριβή.

Ιούνιος 2022 Ο Δηλών

Πίνακας Συντεταγμένων των κορυφών της ιδιοκτησίας

α/α	X	Y	Αποστάσεις
1	280606.35	4173086.72	----
2	280597.59	4173086.17	1 - 2: 8.78
3	280594.78	4173084.88	2 - 3: 3.09
4	280591.79	4173082.43	3 - 4: 3.87
5	280590.05	4173079.82	4 - 5: 3.13
6	280587.34	4173074.47	5 - 6: 6.00
7	280586.11	4173071.53	6 - 7: 3.19
8	280583.33	4173062.90	7 - 8: 9.07
9	280578.62	4173046.37	8 - 9: 17.18
10	280576.90	4173035.33	9 - 10: 11.17
11	280575.27	4173023.75	10 - 11: 11.70
12	280574.60	4173017.07	11 - 12: 6.71
13	280570.62	4173017.27	12 - 13: 3.99
14	280559.06	4173019.00	13 - 14: 11.69
15	280553.96	4173018.53	14 - 15: 5.12
16	280551.31	4173018.11	15 - 16: 2.69
17	280550.11	4173018.79	16 - 17: 1.78
18	280549.69	4173015.85	17 - 18: 1.04
19	280546.49	4173008.19	18 - 19: 8.30
20	280553.15	4173003.18	19 - 20: 8.33
21	280545.22	4172994.56	20 - 21: 11.71
22	280537.40	4172989.41	21 - 22: 9.36
23	280535.83	4172990.07	22 - 23: 1.71
24	280534.58	4172990.29	23 - 24: 1.26
25	280533.37	4172990.03	24 - 25: 1.24
26	280529.22	4172987.49	25 - 26: 4.86
27	280522.75	4172983.99	26 - 27: 7.36
28	280515.81	4172976.89	27 - 28: 9.93
29	280500.72	4172964.37	28 - 29: 19.61
30	280474.39	4172937.52	29 - 30: 37.60
31	280460.39	4172921.63	30 - 31: 21.18
32	280476.71	4172905.25	31 - 32: 23.12
33	280494.93	4172884.40	32 - 33: 27.69
34	280499.63	4172878.32	33 - 34: 7.69
35	280512.86	4172883.23	34 - 35: 14.11
36	280522.14	4172887.43	35 - 36: 10.19
37	280535.85	4172888.61	36 - 37: 13.76
38	280549.23	4172889.67	37 - 38: 13.42
39	280554.33	4172886.79	38 - 39: 5.85
40	280564.45	4172889.10	39 - 40: 10.39
41	280581.44	4172893.07	40 - 41: 17.44
42	280585.96	4172896.72	41 - 42: 7.57
43	280593.42	4172893.70	42 - 43: 3.73
44	280595.17	4172884.09	43 - 44: 1.40
45	280602.23	4172883.58	44 - 45: 7.08
46	280618.58	4172885.55	45 - 46: 16.46
47	280632.09	4172887.86	46 - 47: 13.71
48	280633.18	4172887.60	47 - 48: 1.12
49	280645.96	4172892.48	48 - 49: 13.68
50	280656.35	4172897.18	49 - 50: 11.40
51	280653.31	4172902.19	50 - 51: 5.86
52	280651.96	4172911.20	51 - 52: 9.12
53	280652.87	4172918.53	52 - 53: 7.38
54	280653.10	4172929.43	53 - 54: 10.90
55	280645.10	4172949.07	54 - 55: 21.20
56	280622.00	4173013.88	55 - 56: 68.81
57	280617.02	4173027.05	56 - 57: 14.08
58	280611.75	4173049.83	57 - 58: 23.38
59	280609.00	4173059.69	58 - 59: 10.24
60	280605.75	4173073.02	59 - 60: 13.71
1	280606.36	4173086.70	60 - 1: 13.69

Πίνακας Συντεταγμένων των κορυφών του τμήματος (I)

α/α	X	Y	Αποστάσεις
1	280606.35	4173086.72	----
2	280597.59	4173086.17	1 - 2: 8.78
3	280594.78	4173084.88	2 - 3: 3.09
4	280591.79	4173082.43	3 - 4: 3.87
5	280590.05	4173079.82	4 - 5: 3.13
6	280587.34	4173074.47	5 - 6: 6.00
7	280586.11	4173071.53	6 - 7: 3.19
8	280583.33	4173062.90	7 - 8: 9.07
9	280578.62	4173046.37	8 - 9: 17.18
10	280576.90	4173035.33	9 - 10: 11.17
11	280575.27	4173023.75	10 - 11: 11.70
12	280574.60	4173017.07	11 - 12: 6.71
13	280570.62	4173017.27	12 - 13: 3.99
14	280559.06	4173019.00	13 - 14: 11.69
15	280553.96	4173018.53	14 - 15: 5.12
16	280551.31	4173018.11	15 - 16: 2.69
17	280550.11	4173018.79	16 - 17: 1.78
18	280549.69	4173015.85	17 - 18: 1.04
19	280546.49	4173008.19	18 - 19: 8.30
20	280553.15	4173003.18	19 - 20: 8.33
21	280545.22	4172994.56	20 - 21: 11.71
22	280537.40	4172989.41	21 - 22: 9.36
23	280535.83	4172990.07	22 - 23: 1.71
24	280534.58	4172990.29	23 - 24: 1.26
25	280533.37	4172990.03	24 - 25: 1.24
26	280529.22	4172987.49	25 - 26: 4.86
27	280522.75	4172983.99	26 - 27: 7.36
28	280515.81	4172976.89	27 - 28: 9.93
29	280500.72	4172964.37	28 - 29: 19.61
30	280474.39	4172937.52	29 - 30: 37.60
31	280460.39	4172921.63	30 - 31: 21.18
32	280476.71	4172905.25	31 - 32: 23.12
33	280494.93	4172884.40	32 - 33: 27.69
34	280499.63	4172878.32	33 - 34: 7.69
35	280512.86	4172883.23	34 - 35: 14.11
36	280522.14	4172887.43	35 - 36: 10.19
37	280535.85	4172888.61	36 - 37: 13.76
38	280549.23	4172889.67	37 - 38: 13.42
39	280554.33	4172886.79	38 - 39: 5.85
40	280564.45	4172889.10	39 - 40: 10.39
41	280581.44	4172893.07	40 - 41: 17.44
42	280585.96	4172896.72	41 - 42: 7.57
43	280593.42	4172893.70	42 - 43: 3.73
44	280595.17	4172884.09	43 - 44: 1.40
45	280602.23	4172883.58	44 - 45: 7.08
46	280618.58	4172885.55	45 - 46: 16.46
47	280632.09	4172887.86	46 - 47: 13.71
48	280633.18	4172887.60	47 - 48: 1.12
49	280645.96	4172892.48	48 - 49: 13.68
50	280656.35	4172897.18	49 - 50: 11.40
51	280653.31	4172902.19	50 - 51: 5.86
52	280651.96	4172911.20	51 - 52: 9.12
53	280652.87	4172918.53	52 - 53: 7.38
54	280653.10	4172929.43	53 - 54: 10.90
55	280645.10	4172949.07	54 - 55: 21.20
56	280622.00	4173013.88	55 - 56: 68.81
57	280617.02	4173027.05	56 - 57: 14.08
58	280611.75	4173049.83	57 - 58: 23.38
59	280609.00	4173059.69	58 - 59: 10.24
60	280605.75	4173073.02	59 - 60: 13.71
1	280606.36	4173086.70	60 - 1: 13.69

ΤΕΧΝΙΚΟ ΓΡΑΦΕΙΟ
ΔΗΜ. ΔΗΜΗΤΡΑΚΟΠΟΥΛΟΣ & ΣΥΝΕΡΓΑΤΕΣ

ΛΙΟΥΡΑΗ 5 - ΠΥΡΓΟΣ ΗΛΕΙΑΣ ΤΗΛ : 26210 26186
FAX : 26210 30807

ΕΡΓΟΔΟΤΗΣ: ΕΥΑΓΓΕΛΟΣ ΚΑΡΙΩΡΗΣ ΤΟΥ ΔΗΜΗΤΡΙΟΥ

ΕΡΓΟ: ΑΠΟΤΥΠΩΣΗ ΙΔΙΟΚΤΗΣΙΑΣ

ΘΕΣΗ: "ΠΟΥΡΝΑΡΙ" ΑΓΡ. ΠΕΡΙΟΧΗ ΤΗΣ ΤΚ ΠΑΛΑΙΟΒΑΡΒΑΣΙΝΗΣ ΔΗΜΟΥ ΠΥΡΓΟΥ Π.Ε. ΗΛΕΙΑΣ

ΘΕΜΑ ΣΧΕΔΙΟΥ : ΤΟΠΟΓΡΑΦΙΚΟ ΔΙΑΓΡΑΜΜΑ T1

ΚΛΙΜΑΚΑ : 1:500

ΧΡΟΝΟΣ ΕΚΠΟΝΗΣΗΣ : ΙΟΥΝΙΟΣ 2022

ΔΗΜΗΤΡΙΟΣ ΙΩΑΝ. ΔΗΜΗΤΡΑΚΟΠΟΥΛΟΣ
ΑΓΡ. ΤΟΠΟΓΡΑΦΟΣ ΜΗΧΑΝΙΚΟΣ Ε.Μ.Π.
Α.Μ.Τ.Ε.Ε. 22176 - Α.Φ.Μ. 017454585 Δ.Ο.Υ. ΠΥΡΓΟΥ
ΛΙΟΥΡΑΗ 5 - ΤΗΛ. 0621 / 26.186 / 33.622
ΠΥΡΓΟΣ ΗΛΕΙΑΣ