

ΑΠΟΣΠΑΣΜΑ ΑΕΡΟΦΩΤΟΧΑΡΤΗ ΚΛΙΜΑΚΑΣ 1:5000

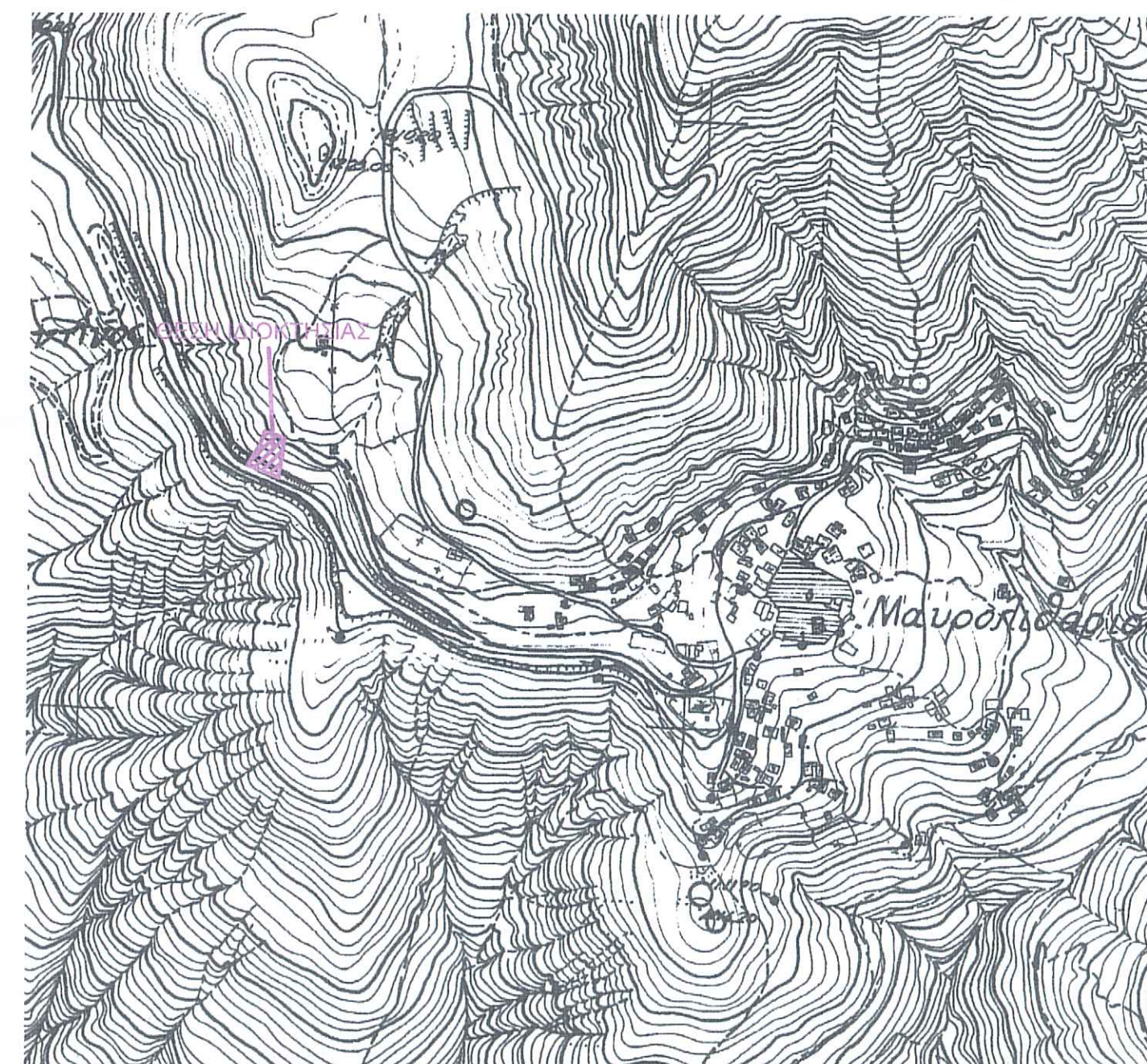

ΑΠΟΣΠΑΣΜΑ ΑΕΡΟΦΩΤΟΧΑΡΤΗ ΚΛΙΜΑΚΑΣ 1:5000



ΥΠΟΜΝΗΜΑ	
Δ	Τριγωνομετρικό σημείο
○	Κορυφή γεωτεμαχίου
●	Φωτοσταθερό
●	Σιδερένιος Πάσσαλος
12,21	Υψομετρικό σημείο
+	Στόλος φωτισμού
↑	Στόλος ΔΕΗ Στόλος ΟΤΕ
⊠	Πυλώνας Υψηλής Τάσης Δ.Ε.Η.
+	Εκκλησία ιστός κεραίας
⊕	Διαμορ. στάθμη σε κάτοψη/τομή
×	Συρματόπλεγμα
—	Χωματόδρομος
—	Όριο οικοπέδου υφιστάμενης κατάστασης
—	Δρόμος
—	Φρύδι Πρανούς
—	Πόδι Πρανούς

ΤΕΧΝΙΚΟ ΓΡΑΦΕΙΟ ΜΕΛΕΤΩΝ - ΚΑΤΑΣΚΕΥΩΝ
ΕΥΑΓΓΕΛΟΣ Γ. ΜΠΛΟΥΝΑΣ
Αγρονόμος - Τοπογράφος Μηχανικός Ε.Μ.Π.
ΤΟΠΟΓΡΑΦΙΚΟ ΔΙΑΓΡΑΜΜΑ ΟΙΚΟΠΕΔΟΥ
(Α.Β.Γ.Δ.Ε.Ζ.Α.)

Εργοδότης: ΑΠΟΣΤΟΛΟΠΟΥΛΟΣ ΠΑΝΑΓΙΩΤΗΣ του Ιωάννη

Εντός Κτηματικής Περιφέρειας
Θέση: Τ.Κ. Μαυρολιθάριου, Δήμου Δελφών, Ν. Φωκίδας

ΥΠΕΥΘΥΝΗ ΔΗΛΩΣΗ (Ν. 651/77)
Ο κάτωθι υπογεγραμμένος Ευάγγελος Γ. Μπλούνας, Αγρονόμος - Τοπογράφος Μηχανικός, δηλώνω υπεύθυνα και εν γνώσει των συνεπειών του Ν. Δ.651/27.7.77 του άρθρου 5 αυτού και των παραγράφων 1 και 2 περί ατομικής ευθύνης του δηλούντος ή βεβαιούντος ότι: **το γεωτεμάχιο** υπό στοιχεία (Α.Β.Γ.Δ.Ε.Ζ.Α.) με **εμβαδόν E = 674,73 τ.μ.** και:
1) Σύμφωνα με τους όρους και περιορισμούς δόμησης της περιοχής **είναι άρτια και δύναται να οικοδομηθεί μετά από τις σχετικές εγκρίσεις**
2) ευρίσκεται εντός κτηματικής περιφέρειας Τ.Κ. Μαυρολιθάριου, Δ.Δ. Δελφών, Ν. Φωκίδας, και εφάπτεται επί Δημοτικής Οδού προς Καστριώτισσα,
3) δεν εμπίπτει στις διατάξεις του Ν. 1337/83 περί εισφοράς σε γη και χρήμα,
4) εντός αυτού δε διέρχονται ενάερρες γραμμές υψηλής τάσης της Δ.Ε.Η., αγωγός φυσικού αερίου, οδός προϋφιστάμενη του 1923 ή ρέμα, και
5) εντός των ομόρων γεωτεμαχίων δεν υφίστανται διατηρητέα κτίσματα.

ΥΠΕΥΘΥΝΗ ΔΗΛΩΣΗ ΙΔΙΟΚΤΗΤΩΝ
Ο κάτωθι υπογεγραμμένος κ. Αποστολόπουλος Παναγιώτης του Ιωάννη δηλώνω υπεύθυνα ότι είμαι ιδιοκτήτης του οικοπέδου όπως φαίνεται στο διπλανό σχήμα και τα όρια που υλοποιούνται σε αυτό, είναι τα πραγματικά και υποδείχθησαν από εμένα, ευθύνομαι για την ακρίβεια των δηλουμένων αυτών ορίων και για την ύπαρξη και την αιτία του δικαιώματός μου να ζητήσω την έκδοση άδειας δόμησης.

Ο δηλών

Κλίμακες
1:200

Χρόνος Μελέτης
Ιανουάριος 2017



Σφραγίδα / Υπογραφή
ΕΥΑΓΓΕΛΟΣ Γ. ΜΠΛΟΥΝΑΣ
ΑΓΡ. ΤΟΠΟΓΡΑΦΟΣ ΜΗΧΑΝΙΚΟΣ Ε.Μ.Π.
ΜΕΛΟΣ Τ.Ε.Ε. ΑΡ. ΜΗΤΡΩΟΥ: 105302
ΚΟΛΟΚΟΤΡΩΝΗ 22 - ΛΑΜΙΑ
ΤΗΛ.: 6979 330495
ΑΦΜ 062041792 ΔΟΥ ΛΑΜΙΑΣ

Θεώρηση Υπηρεσίας
ΘΕΩΡΗΣΗ ΚΕ
Κ. Σουδαδίου zw με αριθμ. 28359 Πράξη Χαρακτηρισμού
Αναρτήθηκε 07-06-2023
Αρμόδιος Άμφισσας

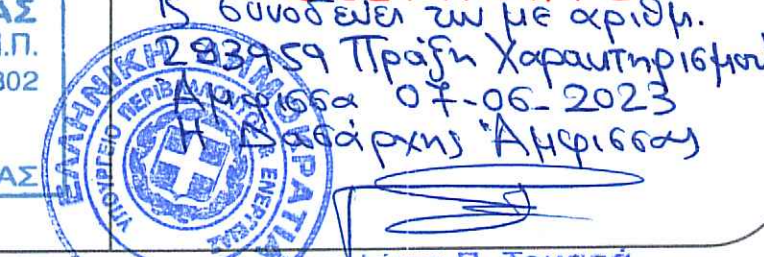

Νικόλεττα Π. Τομαρά
Δασοπόνος