

ΠΙΝΑΚΑΣ ΣΥΝΤΕΤΑΓΜΕΝΩΝ ΚΟΡΦΩΝ ΟΡΙΩΝ ΙΔΙΟΚΤΗΣΙΑΣ

α/α	X	ψ	Μήκος (μ)
1	338649.38	4127664.44	32.73
2	338616.91	4127660.31	10.6
3	338612.91	4127660.49	16.79
4	338596.91	4127645.4	16.7
5	338593.37	4127643.58	8.97
6	338578.52	4127647.92	13.18
7	338566.88	4127654.1	21.79
8	338547.61	4127643.92	20.37
9	338527.98	4127638.47	17.83
10	338514.16	4127627.2	12.45
11	338515.61	4127614.83	9.93
12	338511.01	4127605.74	12.35
13	338500.71	4127599.93	10.24
14	338490.89	4127602.83	20.66
15	338472.34	4127593.74	14.41
16	338460.35	4127585.75	15.79
17	338455.35	4127570.47	12.09
18	338447.62	4127562.11	62.04
19	338400.88	4127602.9	25.81
20	338403.35	4127628.59	-11.66
21	338410.27	4127637.97	16.41
22	338425.56	4127639.95	37.08
23	338454.22	4127654.64	15.76
24	338462.62	4127677.97	19.92
25	338478.23	4127690.35	12.07
26	338488.71	4127696.33	16.19
27	338502.77	4127704.35	48.5
28	338544.9	4127728.38	40.65
29	338580.96	4127747.15	50.1
30	338630.35	4127755.95	16.77
31	338642.06	4127766.9	67.59
32	338708.57	4127781.99	23.64
33	338699.5	4127760.16	24.74
34	338689.18	4127737.67	29.61
35	338674.89	4127711.74	24.97
36	338663.52	4127689.51	15.43
37	338655.58	4127676.28	13.37
1	338649.38	4127664.44	

ΕΜΒΑΔΩΝ ΙΔΙΟΚΤΗΣΙΑΣ (1-2-3-4-5-6-7-8-9-10-11-12-13-14-15-16-17-18-19-20-21-22-23-24-25-26-27-28-29-30-31-32-33-34-35-36-37-1) = 26026,89 μ.²

ΔΗΛΩΣΗ ΜΗΧΑΝΙΚΟΥ (N.651/77 & N.1337/83)

Ο παρακάτω υπογράφων μηχανικός δηλώνει ότι η δικαστήρια που περιλαμβάνει από τις κορυφές 1-2-3-4-5-6-7-8-9-10-11-12-13-14-15-16-17-18-19-20-21-22-23-24-25-26-27-28-29-30-31-32-33-34-35-36-37-1 βρέθηκαν ΕΚΤΟΣ ΣΧΕΔΙΟΥ ΠΟΛΕΩΣ κατά Γενικού πολεοδομικού σχεδιασμού (ΓΠΣ) κατά Ζώνης Οικιστικού Ελέγχου (ΖΟΕ) κατά όριον οικισμού στην περιοχή Τ.Κ. ΦΑΛΙΑΣΙΑΣ της κατηχητικής περιφέρειας του Δήμου ΜΕΓΑΛΟΠΟΛΗΣ είναι άρτια και είναι ακοδομημένο σύμφωνα με τις ισχύουσες διατάξεις. Η δικαστήρια δεν υπάγεται στις διατάξεις του Ν.1337/83 και δεν οφείλει ασφαλή σε γη και χρήμα. Δεν διέρχεται από ρέμα και ρεύμα υψηλής τάσης.

Ο Μηχανικός

ΔΗΛΩΣΗ ΙΔΙΟΚΤΗΤΗ

Ο παρακάτω υπογράφων ιδιοκτήτης της δικαστήριας που περιλαμβάνει από τις κορυφές 1-2-3-4-5-6-7-8-9-10-11-12-13-14-15-16-17-18-19-20-21-22-23-24-25-26-27-28-29-30-31-32-33-34-35-36-37-1 δηλώνει ότι τα όρια που υπέδειξε είναι αληθή και αρτά.

Ο Ιδιοκτήτης

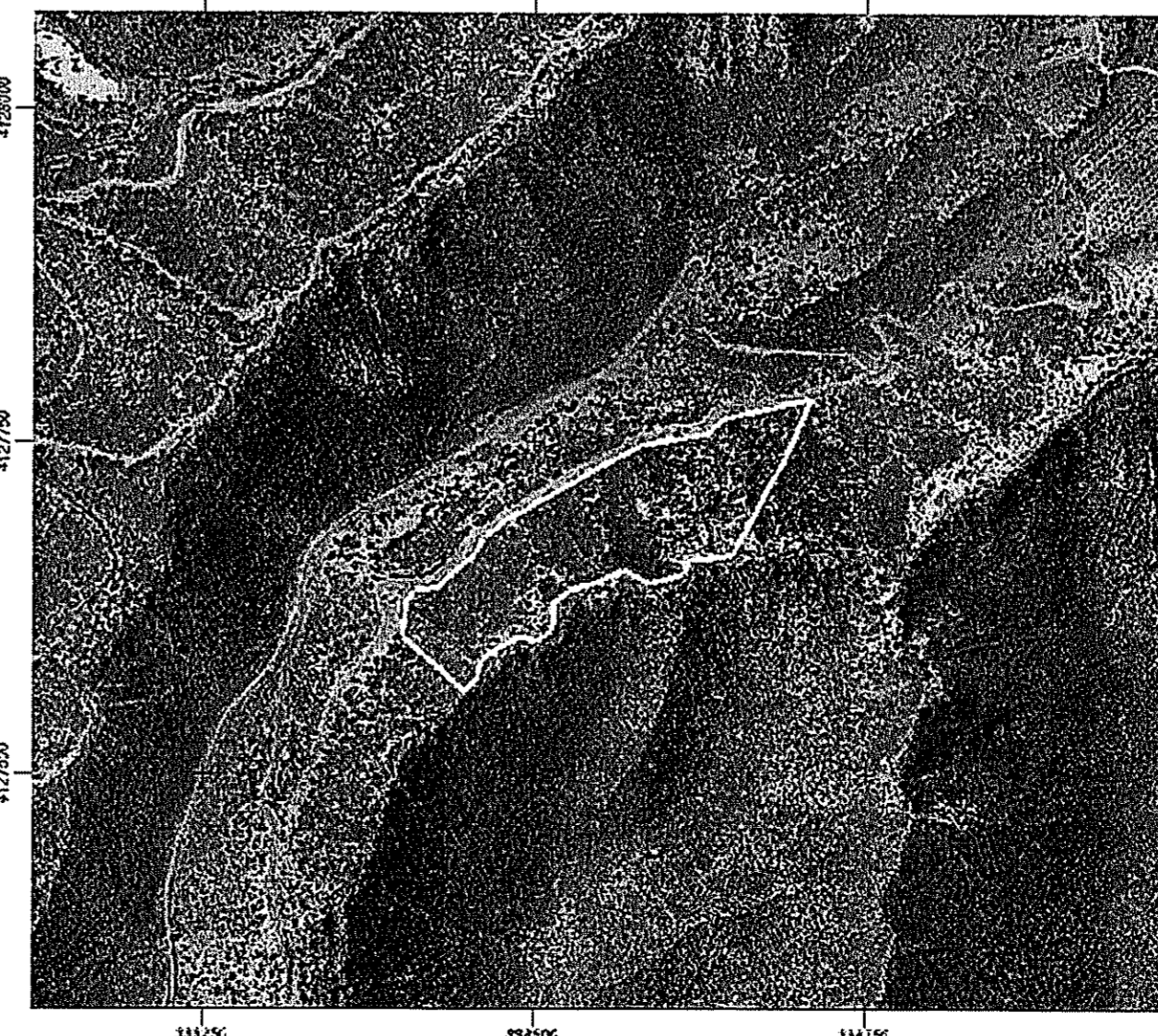
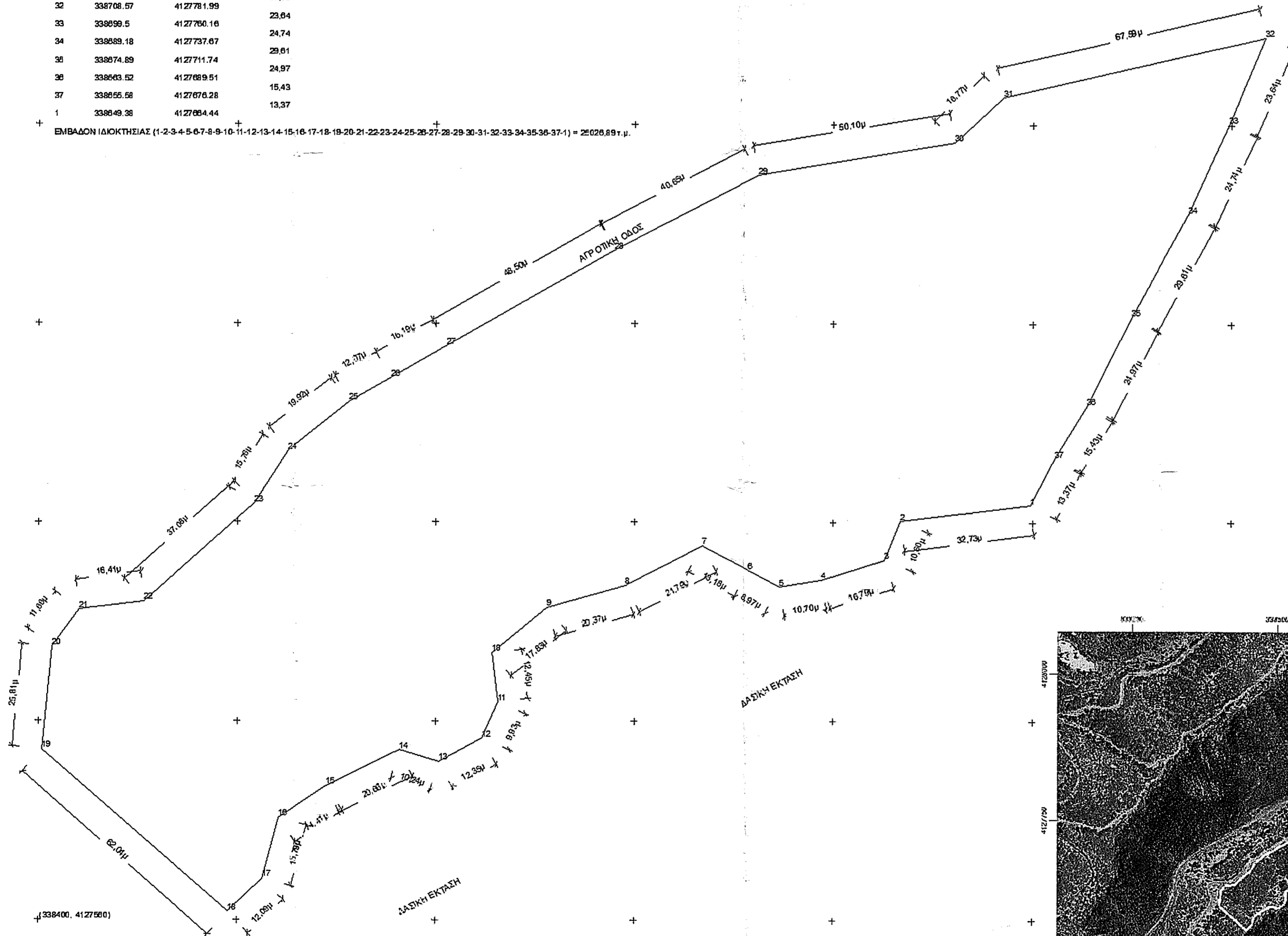
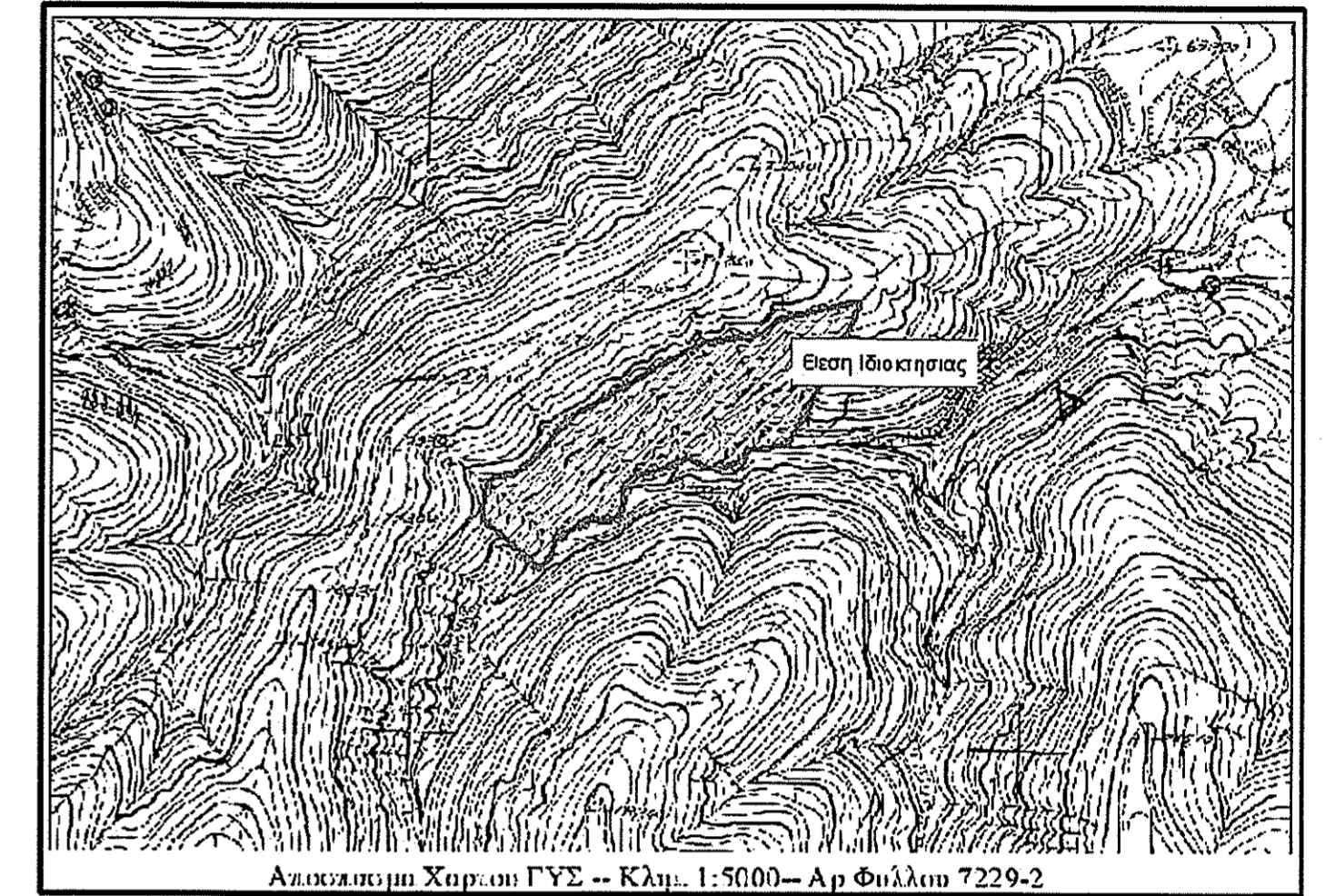

ΕΡΓΟΔΟΤΗΣ	ΠΑΠΑΓΕΩΡΓΙΟΥ ΣΠΥΡΙΔΩΝ ΠΑΠΑΓΕΩΡΓΙΟΥ ΒΑΣΙΛΙΚΗ	
ΕΡΓΟ	ΤΟΠΟΓΡΑΦΙΚΟ ΔΙΑΓΡΑΜΜΑ	
ΘΕΣΗ	ΑΓΙΟΣ ΑΘΑΝΑΣΙΟΣ Τ.Κ. ΦΑΛΙΑΣΙΑΣ Δήμος ΜΕΓΑΛΟΠΟΛΗΣ	
ΜΕΛΕΤΗΤΗΣ	ΠΛΕΣΣΙΑΣ ΘΕΟΔΩΡΟΣ M.Sc. ΔΑΣΟΛΟΓΟΣ - ΠΕΡΙΒΑΛΜΟΝΤΟΛΟΓΟΣ Δ.Π.Θ.	
ΘΕΜΑ	ΤΟΠΟΓΡΑΦΙΚΟ ΔΙΑΓΡΑΜΜΑ	ΑΡ. ΣΧΕΔΙΟΥ <b>T1</b>
ΚΛΙΜΑΚΑ	1:500	ΚΗΔ: ΚΑΕΚ:
ΧΡΟΝΟΣ ΜΕΛΕΤΗΣ	6/10/2021	
ΥΠΟΓΡΑΦΗ	ΠΡΟΤΗ ΧΑΡΑΚΤΗΡΙΣΜΟΥ ΤΗΣ ΟΙΚΙΑΣ ΑΠΟΤΕΛΕΙ ΑΝΑΚΟΙΝΩΣΤΟ ΜΕΡΟΣ Διγίττυπη υπογραφή ΑΘΑΝΑΣΙΟΣ Γ. ΑΡΓΕΙΤΑΚΗΣ ΔΑΣΟΛΟΓΟΣ	
	Digitally signed by THEODOROS PLESSIAS Date: 2021.10.11 17:08:49 +03'00'	