

ΤΕΧΝΙΚΟ ΠΡΑΦΕΙΟ
ΦΩΤΕΙΝΗ Ε. ΜΑΝΙΑΤΗ
 ΠΟΛΙΤΙΚΟΣ ΜΗΧΑΝΙΚΟΣ ΜΣΦ
 Α. ΖΕΡΒΑ 5, ΜΕΤΑΛΟΤΟΛΗ - ΤΗΛ. 2791027210 - 6936924758
 ΕΠΙΘΕΤΗ: Μ. ΖΕΡΒΑ 5, ΜΕΤΑΛΟΤΟΛΗ - ΤΗΛ. 2791027210 - 6936924758

ΕΡΓΟΔΟΤΗΣ:
 - ΤΡΚΡΠΖΑΝΗΣ ΕΥΑΓΓΕΛΟΣ

ΕΡΓΟ:
 ΑΠΟΤΥΠΩΣΗ ΙΑΚΟΚΤΗΣΙΑΣ

ΘΕΣΗ:
 Δ.Ε. ΦΑΛΑΣΙΑΣ - ΔΗΜΟΣ ΜΕΤΑΛΟΤΟΛΗΣ
 Π.Ε. ΑΡΚΑΔΙΑΣ - ΠΕΡΙΦΕΡΕΙΑ ΠΕΛΟΠΟΝΝΗΣΟΥ
 ΕΝΤΟΣ ΑΚΤΙΝΑΣ 800μ ΑΠΟ ΚΕΝΤΡΟ ΟΙΚΙΣΜΟΥ

ΜΕΛΗΤΗΣ:
 ΦΩΤΕΙΝΗ Ε. ΜΑΝΙΑΤΗ
 ΑΡ. ΣΧΕΔΙΟΥ: TO-1

ΚΙΜΑΚΑ:
 1:500
 ΧΡΟΝΟΣ ΜΕΛΗΣΗΣ: ΝΟΕΜΒΡΙΟΣ 2021

Ο ΜΗΧΑΝΙΚΟΣ:
 ΦΩΤΕΙΝΗ Ε. ΜΑΝΙΑΤΗ
 ΑΡΧΗ ΜΕΛΕΤΗΣ ΚΑΙ ΣΧΕΔΙΑΣΗΣ
 ΑΔΜΗ 111773 / ΔΟΥ ΜΕΤΑΛΟΤΟΛΗΣ
 ΑΔΜΗ 111773 / ΔΟΥ ΜΕΤΑΛΟΤΟΛΗΣ
 ΑΔΜΗ 111773 / ΔΟΥ ΜΕΤΑΛΟΤΟΛΗΣ
 ΑΔΜΗ 111773 / ΔΟΥ ΜΕΤΑΛΟΤΟΛΗΣ

Σημειώνεται ότι η παρούσα μελέτη αποτελεί έκθεση σχετικά με την κατάσταση των οφθαλμών και οφθαλμικών οργάνων, σύμφωνα με το άρθρο 137 του Ν. 2190/1994, όπως ισχύει, και σύμφωνα με το άρθρο 137 του Ν. 2190/1994, όπως ισχύει, και σύμφωνα με το άρθρο 137 του Ν. 2190/1994, όπως ισχύει.

ΑΦΗΣΗ ΜΗΧΑΝΙΚΟΥ (N.65177)

Αφίση οφείλονται να υπογράφεται με στοιχεία "Α.Β.Γ.Δ.Ε.Ζ.Η.Θ.Α." που βρίσκονται στην θέση "Κρήνη" ενός ακτίνας 800μ από το κέντρο του οικισμού της Τ.Κ. Φαλασίας της Περιφέρειας Πελοποννήσου, σύμφωνα με το άρθρο 137 του Ν. 2190/1994, όπως ισχύει, και σύμφωνα με το άρθρο 137 του Ν. 2190/1994, όπως ισχύει.

Η παρούσα μελέτη αποτελεί έκθεση σχετικά με την κατάσταση των οφθαλμών και οφθαλμικών οργάνων, σύμφωνα με το άρθρο 137 του Ν. 2190/1994, όπως ισχύει, και σύμφωνα με το άρθρο 137 του Ν. 2190/1994, όπως ισχύει.

Ο μηχανικός φέρει αποκλειστική ευθύνη για την ακεραιότητα των στοιχείων της μελέτης και των σχεδίων που εκπονήθηκαν, σύμφωνα με το άρθρο 137 του Ν. 2190/1994, όπως ισχύει, και σύμφωνα με το άρθρο 137 του Ν. 2190/1994, όπως ισχύει.

Αφίση οφείλονται να υπογράφεται με στοιχεία "Α.Β.Γ.Δ.Ε.Ζ.Η.Θ.Α." που βρίσκονται στην θέση "Κρήνη" ενός ακτίνας 800μ από το κέντρο του οικισμού της Τ.Κ. Φαλασίας της Περιφέρειας Πελοποννήσου, σύμφωνα με το άρθρο 137 του Ν. 2190/1994, όπως ισχύει, και σύμφωνα με το άρθρο 137 του Ν. 2190/1994, όπως ισχύει.

Ο μηχανικός φέρει αποκλειστική ευθύνη για την ακεραιότητα των στοιχείων της μελέτης και των σχεδίων που εκπονήθηκαν, σύμφωνα με το άρθρο 137 του Ν. 2190/1994, όπως ισχύει, και σύμφωνα με το άρθρο 137 του Ν. 2190/1994, όπως ισχύει.

ΟΡΘΟΓΩΝΙΑ
 Ο σκοπός του παρόντος σχεδίου είναι να καθοριστούν οι συντεταγμένες των σημείων της μελέτης, σύμφωνα με το άρθρο 137 του Ν. 2190/1994, όπως ισχύει, και σύμφωνα με το άρθρο 137 του Ν. 2190/1994, όπως ισχύει.

ΤΕΧΝΙΚΕΣ ΔΙΑΤΑΞΕΙΣ
 Εφόσον σημειωθεί στον σχεδιασμό από ακτίνα 800μ.

ΚΑΤΑ ΚΑΝΟΝΑ
 Ακρίβεια: Εμβαδόν = 500μ.
 (Κάθε σημείο που βρίσκεται εκτός ακτίνας 800μ, να σημειώνεται με σημεία που βρίσκονται να υποβιβάζονται τα 200μ.).
 Κλίμακα: 60%
 (Η αναπόδειξη των σημείων οφείλονται να υποβιβάζονται τα 200μ.).
 Αποστάσεις: 0,10μ ή 0,25μ.
 Μέγιστο όριο: 7,50μ.
 Μέγιστο όριο: 2

Ομοίως με την υπ. αριθ. 2015/19-12-2015 από 22-12-2015
 Ομοίως με την υπ. αριθ. 2015/19-12-2015 από 22-12-2015

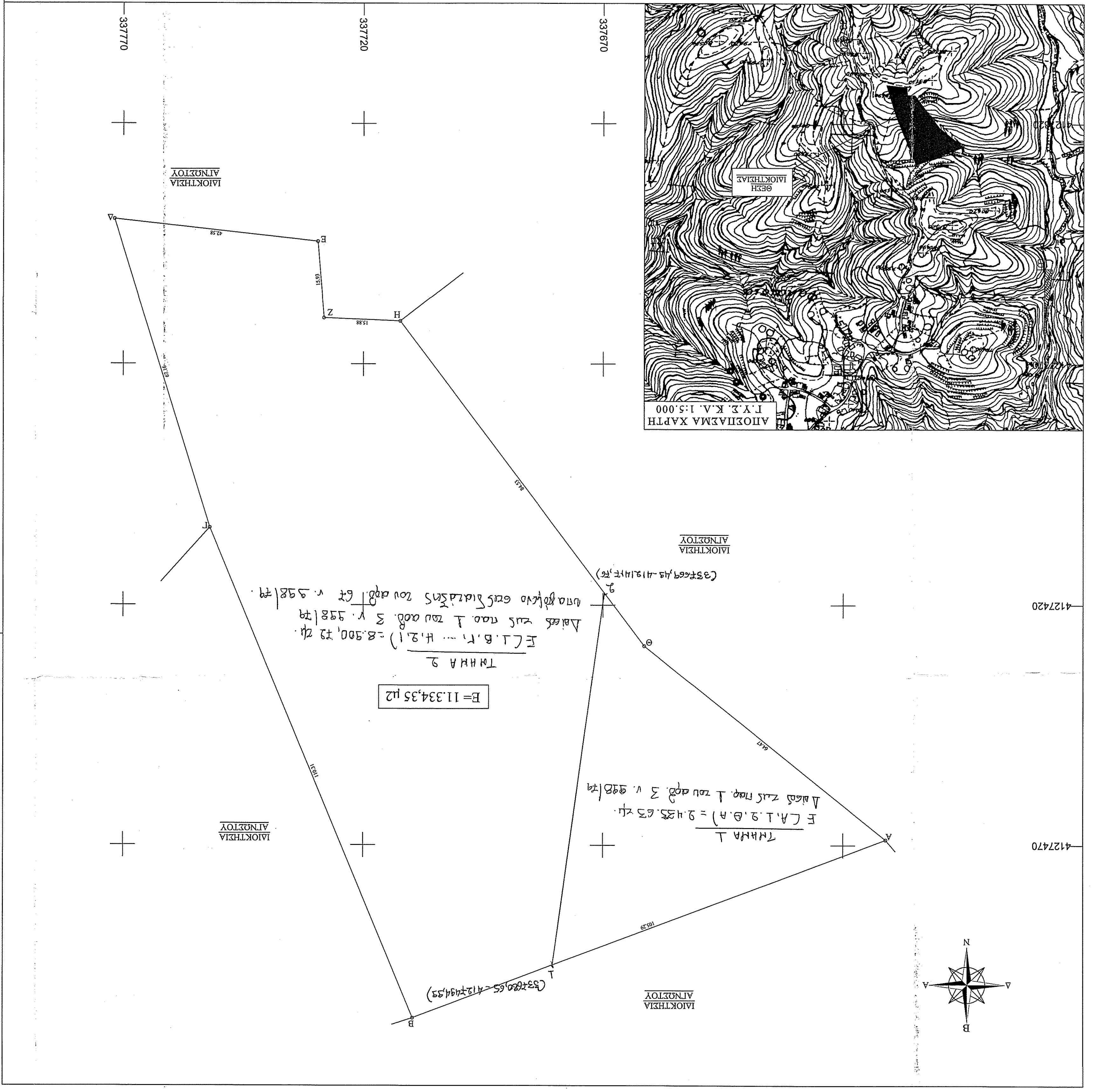

ΑΦΗΣΗ ΙΑΚΟΚΤΗΤΗ (N.4092011)
 Ο κτιμολόγος υπογράφει αποκλειστικά και μόνο τον παρόντα σχεδιασμό σύμφωνα με το άρθρο 137 του Ν. 2190/1994, όπως ισχύει, και σύμφωνα με το άρθρο 137 του Ν. 2190/1994, όπως ισχύει.

Αφίση οφείλονται να υπογράφεται με στοιχεία "Α.Β.Γ.Δ.Ε.Ζ.Η.Θ.Α." που βρίσκονται στην θέση "Κρήνη" ενός ακτίνας 800μ από το κέντρο του οικισμού της Τ.Κ. Φαλασίας της Περιφέρειας Πελοποννήσου, σύμφωνα με το άρθρο 137 του Ν. 2190/1994, όπως ισχύει, και σύμφωνα με το άρθρο 137 του Ν. 2190/1994, όπως ισχύει.

Ο κτιμολόγος φέρει αποκλειστική ευθύνη για την ακεραιότητα των στοιχείων της μελέτης και των σχεδίων που εκπονήθηκαν, σύμφωνα με το άρθρο 137 του Ν. 2190/1994, όπως ισχύει, και σύμφωνα με το άρθρο 137 του Ν. 2190/1994, όπως ισχύει.

ΠΑΡΑΤΗΡΗΣΕΙΣ
 1. Το σχέδιο είναι ενταχμένο στο σχέδιο οδοδότησης του οικισμού της Τ.Κ. Φαλασίας της Περιφέρειας Πελοποννήσου, σύμφωνα με το άρθρο 137 του Ν. 2190/1994, όπως ισχύει, και σύμφωνα με το άρθρο 137 του Ν. 2190/1994, όπως ισχύει.
 2. Οι διαστάσεις και τα είδη των υποδομικών έργων είναι σύμφωνα με το άρθρο 137 του Ν. 2190/1994, όπως ισχύει, και σύμφωνα με το άρθρο 137 του Ν. 2190/1994, όπως ισχύει.
 3. Η μελέτη είναι σε ΕΠΣ Α' 87 που αφορά στην οδοδότηση του οικισμού της Τ.Κ. Φαλασίας της Περιφέρειας Πελοποννήσου, σύμφωνα με το άρθρο 137 του Ν. 2190/1994, όπως ισχύει, και σύμφωνα με το άρθρο 137 του Ν. 2190/1994, όπως ισχύει.

α/α	X	Y	Αποστάσεις
A	337611,10	4127468,86	
B	337709,66	4127505,90	A-B: 105,29
T	337751,99	4127404,04	B-T: 110,31
A	337771,84	4127399,88	T-A: 67,16
E	337729,51	4127344,51	A-E: 42,58
Z	337728,18	4127360,38	E-Z: 15,93
H	337712,31	4127361,04	Z-H: 15,88
Θ	337661,38	4127428,51	H-Θ: 84,53
A	337611,10	4127468,86	Θ-A: 64,47
$E = 11.334,35 \mu^2$			