

ΑΝΤΙΣΤΑΣΙΑ ΟΡΘΟΓΩΝΙΩΔΕΩΣ ΟΡΘΟΓΩΝΙΩΔΕΩΣ ΜΕΤΡΗΣΕΩΣ ΜΑΝΤΙΝΙΕΛΑΣ - ΟΡΘΗ ΟΙΚΟΔΟΜΑ  
ΣΕΚ. 11/14.4.2018

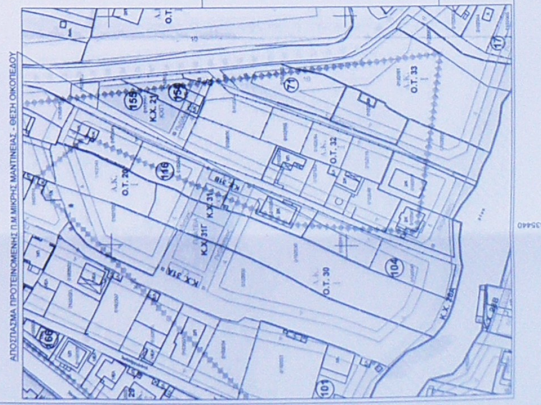

**ΣΤΟΙΧΙΑ ΜΑΚΕΤΟΝΗΜΑΤΟΣ ΤΙΘΟΚΩΣΗΣ**  
(ΠΡΟΤΥΠΟ 3. Τ.Α. 2/25.5/1732/ ΣΕΚ. 23/14.4.2018 - 4457/2014)  
Το παρόν μακέτο είναι υποχρεωτικό να διαβαστεί προσεκτικά καθώς αποτελεί σημαντικό έγγραφο.

**ΔΙΑΧΕΙΡΙΣΤΗΣ ΜΗΧΑΝΙΚΟΣ**  
Διεύθυνση: 10572/24.01.2023

**ΔΙΑΧΕΙΡΙΣΤΗΣ ΜΗΧΑΝΙΚΟΣ**  
Διεύθυνση: 10572/24.01.2023

**ΔΙΑΧΕΙΡΙΣΤΗΣ ΜΗΧΑΝΙΚΟΣ (N. 4030 /2011)**  
Η παρούσα μελέτη αφορά στην κατασκευή και την λειτουργία του κτιρίου που περιγράφεται στην προκήρυξη της μελέτης. Η μελέτη αυτή είναι η τελική μελέτη που υποβάλλεται στην αρμόδια αρχή για την έκδοση της άδειας οικοδομής. Η μελέτη αυτή είναι η τελική μελέτη που υποβάλλεται στην αρμόδια αρχή για την έκδοση της άδειας οικοδομής.

**ΠΕΡΙΟΧΗ**  
ΕΝΤΟΣ ΟΡΘΗΣ ΟΙΚΟΜΕΥΣΗΣ

**ΠΕΡΙΟΧΗ**  
ΕΝΤΟΣ ΟΡΘΗΣ ΟΙΚΟΜΕΥΣΗΣ

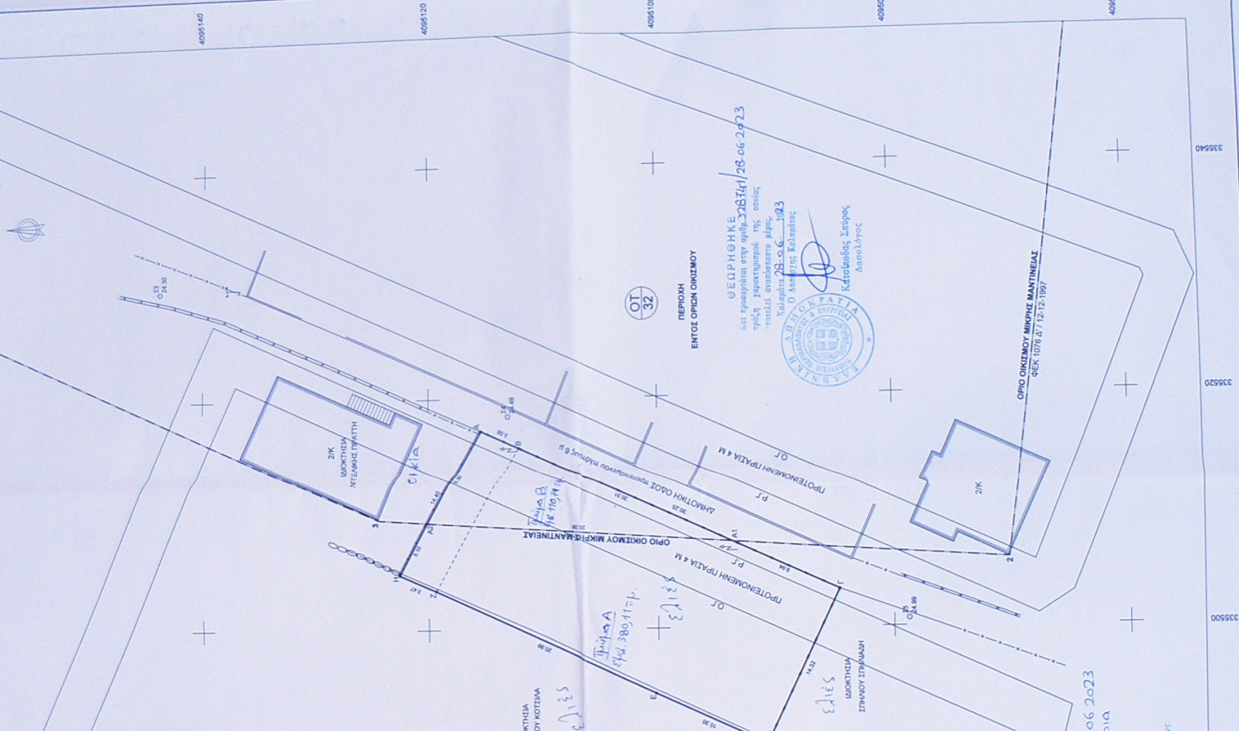

ΠΡΟΤΥΠΟ 3. Τ.Α. 2/25.5/1732/ ΣΕΚ. 23/14.4.2018 - 4457/2014

Κατηγορία	Αριθμός	Εμβαδόν (m <sup>2</sup> )	Ποσοστό (%)
Κατασκευαστέα	1	1.200,00	100,00
Κατασκευασμένη	2	0,00	0,00
Κατασκευασμένη	3	0,00	0,00
Κατασκευασμένη	4	0,00	0,00
Κατασκευασμένη	5	0,00	0,00
Κατασκευασμένη	6	0,00	0,00
Κατασκευασμένη	7	0,00	0,00
Κατασκευασμένη	8	0,00	0,00
Κατασκευασμένη	9	0,00	0,00
Κατασκευασμένη	10	0,00	0,00
Κατασκευασμένη	11	0,00	0,00
Κατασκευασμένη	12	0,00	0,00
Κατασκευασμένη	13	0,00	0,00
Κατασκευασμένη	14	0,00	0,00
Κατασκευασμένη	15	0,00	0,00
Κατασκευασμένη	16	0,00	0,00
Κατασκευασμένη	17	0,00	0,00
Κατασκευασμένη	18	0,00	0,00
Κατασκευασμένη	19	0,00	0,00
Κατασκευασμένη	20	0,00	0,00
Κατασκευασμένη	21	0,00	0,00
Κατασκευασμένη	22	0,00	0,00
Κατασκευασμένη	23	0,00	0,00
Κατασκευασμένη	24	0,00	0,00
Κατασκευασμένη	25	0,00	0,00
Κατασκευασμένη	26	0,00	0,00
Κατασκευασμένη	27	0,00	0,00
Κατασκευασμένη	28	0,00	0,00
Κατασκευασμένη	29	0,00	0,00
Κατασκευασμένη	30	0,00	0,00
Κατασκευασμένη	31	0,00	0,00
Κατασκευασμένη	32	0,00	0,00
Κατασκευασμένη	33	0,00	0,00
Κατασκευασμένη	34	0,00	0,00
Κατασκευασμένη	35	0,00	0,00
Κατασκευασμένη	36	0,00	0,00
Κατασκευασμένη	37	0,00	0,00
Κατασκευασμένη	38	0,00	0,00
Κατασκευασμένη	39	0,00	0,00
Κατασκευασμένη	40	0,00	0,00
Κατασκευασμένη	41	0,00	0,00
Κατασκευασμένη	42	0,00	0,00
Κατασκευασμένη	43	0,00	0,00
Κατασκευασμένη	44	0,00	0,00
Κατασκευασμένη	45	0,00	0,00
Κατασκευασμένη	46	0,00	0,00
Κατασκευασμένη	47	0,00	0,00
Κατασκευασμένη	48	0,00	0,00
Κατασκευασμένη	49	0,00	0,00
Κατασκευασμένη	50	0,00	0,00

**ΟΡΘΗ ΟΙΚΟΔΟΜΗ (N. 4030 /2011)**  
Η παρούσα μελέτη αφορά στην κατασκευή και την λειτουργία του κτιρίου που περιγράφεται στην προκήρυξη της μελέτης. Η μελέτη αυτή είναι η τελική μελέτη που υποβάλλεται στην αρμόδια αρχή για την έκδοση της άδειας οικοδομής. Η μελέτη αυτή είναι η τελική μελέτη που υποβάλλεται στην αρμόδια αρχή για την έκδοση της άδειας οικοδομής.

**ΔΙΑΧΕΙΡΙΣΤΗΣ ΜΗΧΑΝΙΚΟΣ (N. 4030 /2011)**  
Η παρούσα μελέτη αφορά στην κατασκευή και την λειτουργία του κτιρίου που περιγράφεται στην προκήρυξη της μελέτης. Η μελέτη αυτή είναι η τελική μελέτη που υποβάλλεται στην αρμόδια αρχή για την έκδοση της άδειας οικοδομής. Η μελέτη αυτή είναι η τελική μελέτη που υποβάλλεται στην αρμόδια αρχή για την έκδοση της άδειας οικοδομής.

**ΠΑΡΕΥΣΤΑΘΙΟ ΜΑΚΕΤΟΣ**  
ΑΡΧΙΤΕΚΤΟΝΙΚΗ ΚΑΙ ΜΗΧΑΝΙΚΗ ΕΡΓΑΣΤΗΡΙΟ

ΜΑΡΙΑ ΣΟΥΜΗ του ΠΑΝΑΓΙΩΤΗ

Τ.Κ. ΜΙΚΡΗΣ ΜΑΝΤΙΝΙΕΛΑΣ Δ.Ε. ΚΑΛΑΜΑΤΑΣ, ΔΗΜΟΣ ΚΑΛΑΜΑΤΑΣ Π.Ε. ΜΕΣΣΗΝΙΑΣ

ΤΙΜΗΜΑ ΕΝΤΟΣ ΕΠΙ ΜΕΤΡΗΣΕΩΣ ΟΡΘΗΣ ΟΙΚΟΔΟΜΕΥΣΗΣ ΜΕΤΡΗΣ ΜΑΝΤΙΝΙΕΛΑΣ

ΓΕΩΡΓΙΟΣ ΠΑΠΑΓΕΩΡΓΙΟΥ ΠΟΛ. ΜΗΧΑΝΙΚΟΣ Δ.Π.Θ. ΒΑΛΒΑΔΟΣ ΠΑΠΑΓΕΩΡΓΙΟΥ ΠΟΛ. ΜΗΧΑΝΙΚΟΣ Δ.Π.Θ. ΑΓΡΕΪΟΣ ΠΑΠΑΓΕΩΡΓΙΟΥ ΠΟΛ. ΜΗΧΑΝΙΚΟΣ Δ.Π.Θ.

ΠΛΗΡΟΦΟΡΙΑ	ΕΠΙΧΡΕΩΣΗ	ΙΙ ΟΡΙΣΤΙΚΗ ΜΕΛΕΤΗ	ΙΙΙ ΜΕΛΕΤΗ ΕΠΙΧΡΕΩΣΗΣ
23/03/2023	Α	Δ	Α

ΚΑΛΩΣΙΑ 1:300

**T01**

ΥΠΟΓΡΑΦΗ

ΕΣΦΑΓΙΑ

Digitally signed by VASILEIOS PAPAESTATHIOU Date: 2023.06.23 15:56:47 PM