

12
13
14
15
16
17
18
19
20
21
22
23
24
25
26
27
28
29
30
31
32
33
34
35

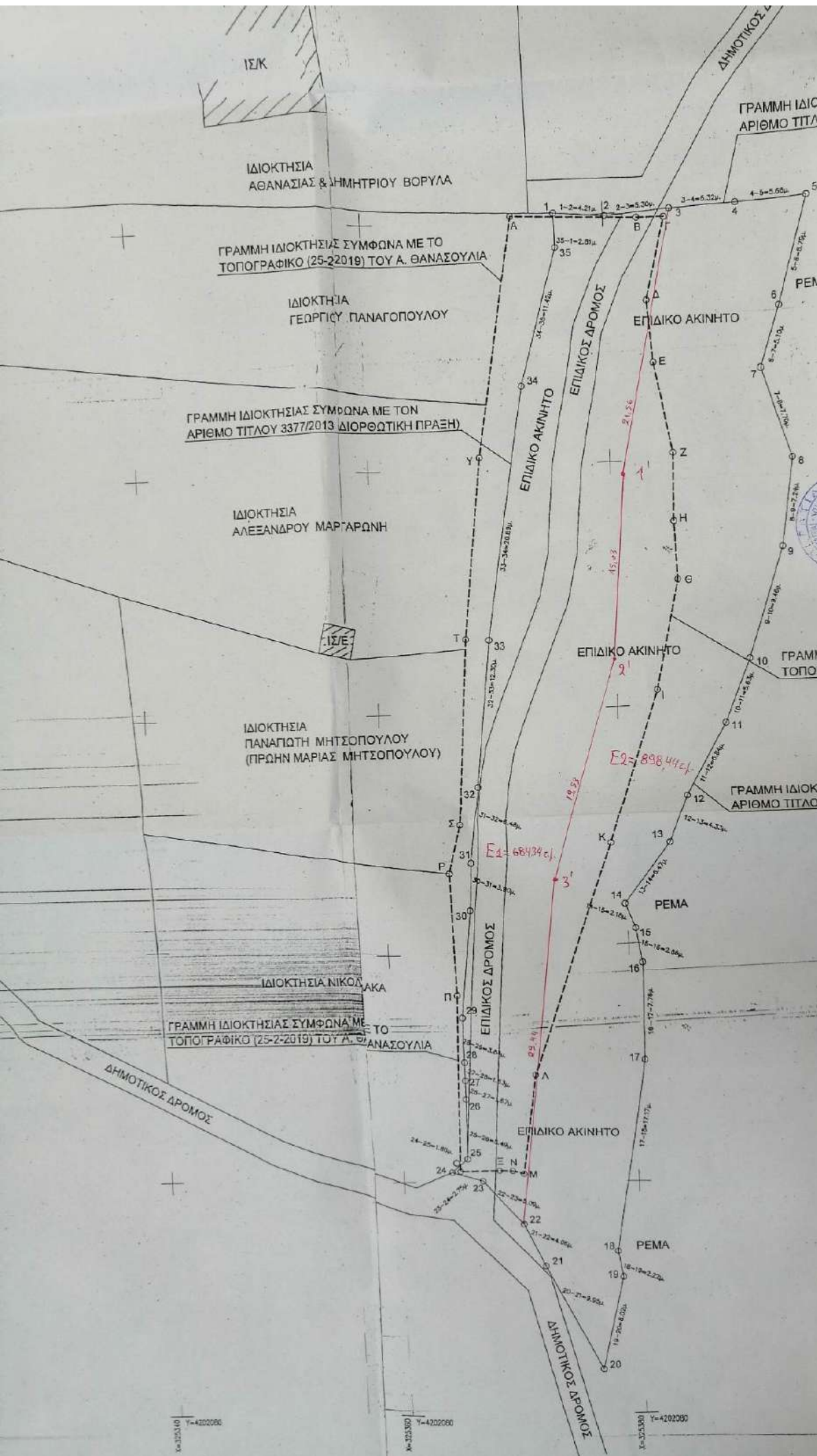

ΓΡΑΜΜΗ ΙΔΙΟΚΤΗΣΙΑΣ ΣΥΜΦΩΝΑ ΜΕ ΤΟΝ ΑΡΙΘΜΟ ΤΙΤΛΟΥ 3377/2013 (ΔΙΟΡΘΩΤΙΚΗ ΠΡΑΞΗ)

ΓΡΑΜΜΗ ΙΔΙΟΚΤΗΣΙΑΣ ΣΥΜΦΩΝΑ ΜΕ ΤΟ ΤΟΠΟΓΡΑΦΙΚΟ (25-2-2019) ΤΟΥ Α. ΘΑΝΑΣΟΥΛΙΑ

ΓΡΑΜΜΗ ΙΔΙΟΚΤΗΣΙΑΣ ΣΥΜΦΩΝΑ ΜΕ ΤΟΝ ΑΡΙΘΜΟ ΤΙΤΛΟΥ 3377/2013 ΔΙΟΡΘΩΤΙΚΗ ΠΡΑΞΗ

ΓΡΑΜΜΗ ΙΔΙΟΚΤΗΣΙΑΣ ΣΥΜΦΩΝΑ ΜΕ ΤΟ ΤΟΠΟΓΡΑΦΙΚΟ (25-2-2019) ΤΟΥ Α. ΘΑΝΑΣΟΥΛΙΑ

ΓΡΑΜΜΗ ΙΔΙΟΚΤΗΣΙΑΣ ΣΥΜΦΩΝΑ ΜΕ ΤΟ ΤΟΠΟΓΡΑΦΙΚΟ (25-2-2019) ΤΟΥ Α. ΘΑΝΑΣΟΥΛΙΑ



ΥΠΕΥΘΥΝΗ ΔΗΛΩΣΗ
Ο παρακάτω υπογεγραμμένος/η
Η ιδιοκτησία με περιγραφή (1-2)
έχει εμβαδόν 1582,78 Μ2 βρισκόμενη
απτο το κέντρο του οικισμού Καλλιθέας.
Η παραπάνω ιδιοκτησία είναι μη
καθιέρωτες πολεοδομικές διατάξεις.
Η παραπάνω περιγραφόμενη ιδιοκτησία
Ν. 1337/83 και δεν οφείλει εισφορά

ΑΡΧΙΜΕΝΟ	ΕΣΤΙΑ	Χ	Υ
325381		420215	
325380		420214	
325374,11		420213	

Ο/Η ενεργή/ες των αυτοψιών
ΤΕΛΕΙΟΛΟΓΗΣΗ
ΔΑΤΟΛΟΓΟΣ

ΤΟΠΟΓΡΑΦΙΚΟ
ΔΙΑΓΡΑΦΗ

ΘΕΣΗ

ΤΟΠΟΓΡΑΦΙΚΟ ΠΡΑΓΜΑΤΟΓΡΑΦΟ
ΜΕ ΑΡΙΘΜΟ ΑΝΤΙΣΤΟΙΧΙΑΣ
ΤΟΥ ΠΟΛΥΜΕΛΕΣ ΙΝΣΤΙΤΟΥΤΟΥ

ΜΑΪΟΣ 2021

Ο ΜΕΛΕΤΗΤΗΣ
ΓΙΑΝΝΑΚΟΠΟΥΛΟΣ ΑΝΔΡΕΑΣ
ΛΕΩΧΑΡΟΥΣ 42
12136 ΠΕΡΙΣΤΕΡΙ
ΤΗΛ. 210 5822750, 693272

Χ=325340 Υ=4202050 Χ=325350 Υ=4202060 Χ=325360 Υ=4202070 Χ=325370 Υ=4202080