

ΠΙΝΑΚΑΣ ΣΥΝΤΕΤΑΓΜΕΝΩΝ ΕΠΙΔΙΚΟΥ ΑΚΙΝΗΤΟΥ

Σημεία	X	Y	Πλευρές
1	325375.95	4202180.30	4.21
2	325380.13	4202179.84	5.30
3	325385.42	4202180.11	5.32
4	325390.74	4202180.23	5.66
5	325396.40	4202180.36	8.79
6	325394.08	4202171.88	5.10
7	325392.47	4202167.04	7.70
8	325394.86	4202159.72	7.24
9	325393.88	4202152.55	9.46
10	325390.96	4202143.55	5.63
11	325388.87	4202138.32	6.84
12	325385.45	4202132.40	4.33
13	325383.87	4202128.37	6.47
14	325379.90	4202123.26	2.18
15	325380.67	4202121.22	2.86
16	325381.09	4202118.39	7.76
17	325380.84	4202110.63	17.17
18	325378.03	4202093.69	2.22
19	325378.42	4202091.50	8.02
20	325376.48	4202083.72	9.95
21	325371.84	4202092.52	4.06
22	325370.10	4202096.19	5.09
23	325366.79	4202100.05	2.75
24	325364.16	4202100.86	1.86
25	325365.57	4202102.07	5.49
26	325365.79	4202107.56	1.67
27	325365.82	4202109.23	1.63
28	325365.84	4202110.88	3.84
29	325365.89	4202114.70	8.74
30	325366.92	4202123.38	3.90
31	325367.16	4202127.27	6.48
32	325368.01	4202133.69	12.30
33	325369.42	4202145.91	20.89
34	325372.91	4202166.51	11.42
35	325376.03	4202177.49	2.81

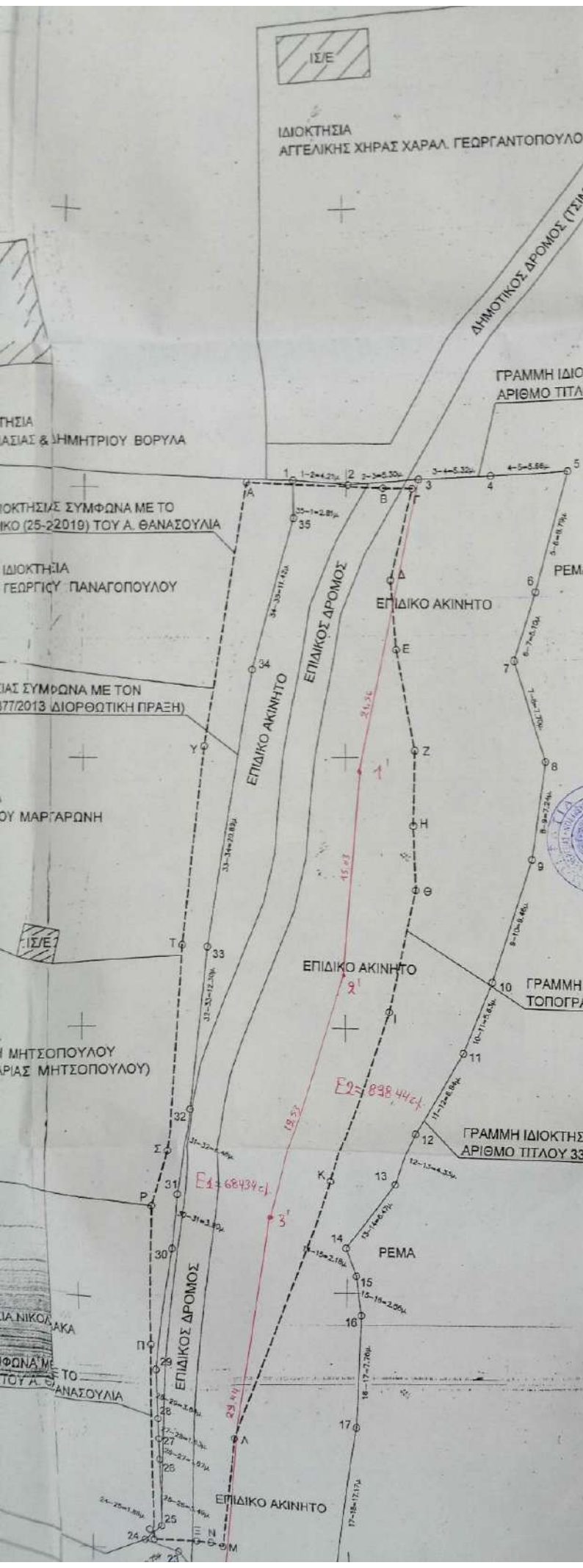

ΓΡΑΜΜΗ ΙΔΙΟΚΤΗΣΙΑΣ ΣΥΜΦΩΝΑ ΜΕ ΤΟΝ ΑΡΙΘΜΟ ΤΙΤΛΟΥ 3377/2013 (ΔΙΟΡΘΩΤΙΚΗ ΠΡΑΞΗ)

ΘΕΩΡΗΘΗΚΕ
 με το αρθρ. 314877
 της υπηρεσίας μας
 από 21-05-2023
 ΔΙΟΙΚΗΤΗΣ
 ΠΕΡΙΦΕΡΕΙΑ ΑΧΑΪΑΣ
 ΔΑΣΟΛΟΓΟΣ

ΥΠΕΥΘΥΝΗ ΔΗΛΩΣΗ ΤΟΥ Ν 651/77

Ο παρακάτω υπογεγραμμένος μηχανικός δηλώνω υπεύθυνα ότι:
 Η ιδιοκτησία με περιγραφή (1-2-3-4-5-6-7-8-...-30-31-32-33-34-35-1)
 έχει εμβαδόν 1582,78 Μ2 βρίσκεται εκτός οικισμού και εντός της ακτίνας των 800μ.
 από το κέντρο του οικισμού Καλλιφώνιου του Δήμου Καλαβρύτων.
 Η παραπάνω ιδιοκτησία είναι μη άρτια και μη οικοδομήσιμη σύμφωνα με τις
 κείμενες πολεοδομικές διατάξεις.
 Η παραπάνω περιγραφόμενη ιδιοκτησία δεν υπάγεται στις διατάξεις του
 Ν. 1337/83 και δεν οφείλει εισφορά σε γη και σε χρήμα.

ΑΡΙΘΜΟΣ	X	Y
1	325381	4202133
2	325380	4202144
3	325374,17	4202125,35

Ο ΜΗΧΑΝΙΚΟΣ

Ο/Η υπεύθυνος των
 εργασιών
 ΤΣΑΜΙΚΙΔΟΥ ΕΡΕΣΙΑ
 ΔΑΣΟΛΟΓΟΣ

ΠΑΡΑΤΗΡΗΣΕΙΣ

- Η ιδιοκτησία δεν αποτελεί τμήμα μολυνούς εκτάσεως.
- Εκτός οικισμού Καλλιφώνιου, Ν.Αχαΐας
- Π.Δ. 24-4-1985 ΦΕΚ 181Δ' 3-5-1985
- ΑΡ. ΑΠΟΦ. Χ11968 ΦΕΚ 1002 Δ' 12-10-1987
- Η εμβαδομέτρηση έγινε με την βόθρεια των ορθογωνικών συντεταγμένων των κορυφών.

ΤΟΠΟΓΡΑΦΙΚΟ ΔΙΑΓΡΑΜΜΑ

ΘΕΣΗ

ΘΕΣΗ : " ΜΑΝΔΡΑ "
 ΤΟΠ. ΚΟΙΝ. ΚΑΛΙΦΩΝΙΟΥ
 ΔΗΜ. ΕΝΟΤ. ΚΑΛΑΒΡΥΤΩΝ
 ΔΗΜΟΣ ΚΑΛΑΒΡΥΤΩΝ
 ΝΟΜΟΣ ΑΧΑΪΑΣ
 ΠΕΡΙΦ. ΕΝΟΤ. ΔΥΤΙΚΗΣ ΕΛΛΑΔΑΣ

ΤΟΠΟΓΡΑΦΙΚΟ ΔΙΑΓΡΑΜΜΑ