

Απόσταση σχεδιαγράμμισης της περιοχής Λεπτοκαρυάς Μοσχόφυτου

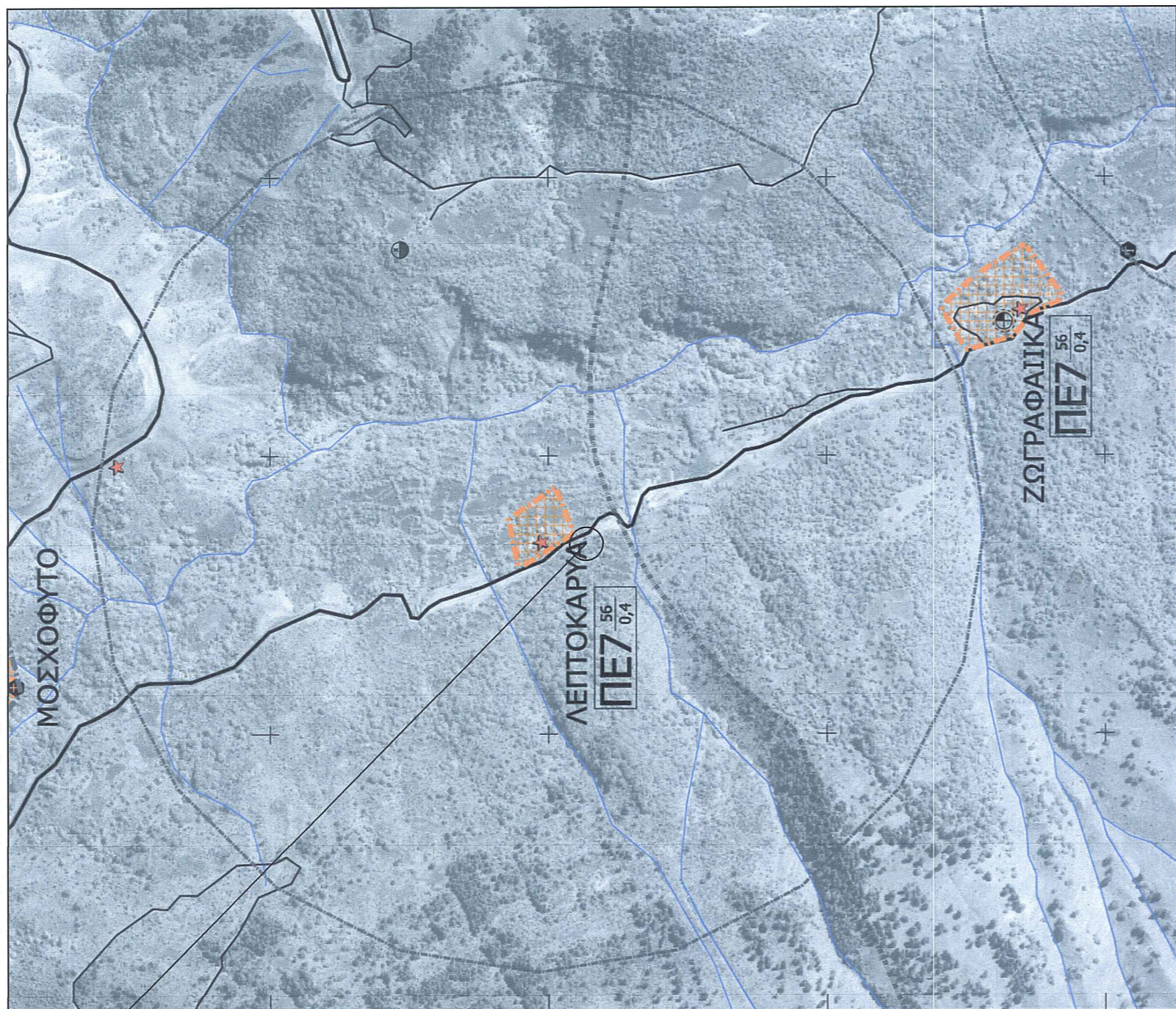

Θέση γεωτεμαχίων

Πίνακας Συντεταγμένων των κορυφών του γεωτεμαχίου Ε3
Ιδιοκτήσιος Ευριπιάκης Νικητσίτσας
Εμβαδόν γεωτεμαχίου = 193,33ημ

α/α	X	Y	Αποστάσεις
Z	273859.966	4366935.165	
H	273858.599	4366934.593	Z - H: 1.48
Θ	273857.660	4366934.170	H - Θ: 1.03
I	273850.046	4366930.739	Θ - I: 8.35
K	273847.547	4366929.555	I - K: 2.77
Σ	273851.644	4366922.658	K - Σ: 8.02
T	273853.451	4366920.166	Σ - T: 3.08
Y	273858.890	4366916.224	T - Y: 6.72
Φ	273861.890	4366918.142	Y - Φ: 3.56
X	273865.862	4366920.219	Φ - X: 4.48
Z	273869.966	4366935.165	X - Z: 16.07

Πίνακας Συντεταγμένων των κορυφών του γεωτεμαχίου Ε1
Ιδιοκτήσιος Βασιλικής Καλλιώρα
Εμβαδόν γεωτεμαχίου = 184,00ημ

α/α	X	Y	Αποστάσεις
A	273840.806	4366940.547	
B	273852.267	4366945.159	A - B: 13.29
Γ	273852.595	4366946.957	B - Γ: 1.92
Δ	273853.960	4366947.571	Γ - Δ: 1.50
E	273854.891	4366947.868	Δ - E: 0.98
Z	273859.966	4366935.165	E - Z: 13.68
H	273859.599	4366934.593	Z - H: 1.48
Θ	273857.660	4366934.170	H - Θ: 1.03
I	273850.046	4366930.739	Θ - I: 8.35
K	273847.547	4366929.555	I - K: 2.77
A	273840.806	4366940.547	K - A: 12.89

Πίνακας Συντεταγμένων των κορυφών του γεωτεμαχίου Ε2
Ιδιοκτήσιος Χρήστου Καλλιώρα
Εμβαδόν γεωτεμαχίου = 185,80ημ

α/α	X	Y	Αποστάσεις
A	273840.806	4366940.547	
Λ	273839.347	4366942.909	A - Λ: 2.78
M	273835.226	4366946.884	Λ - M: 5.05
N	273834.618	4366950.472	M - N: 3.93
Ξ	273845.967	4366956.963	N - Ξ: 13.07
O	273847.747	4366957.584	Ξ - O: 1.88
Π	273848.741	4366957.017	O - Π: 1.14
P	273849.031	4366955.850	Π - P: 1.20
Γ	273852.595	4366946.957	P - Γ: 9.58
B	273853.267	4366945.159	Γ - B: 1.92
A	273840.806	4366940.547	B - A: 13.29

ΥΠΕΥΘΥΝΗ ΔΙΑΔΟΣΗ - ΜΗΧΑΝΙΚΟΥ Ν.651/77

Ο υπογεγραμμένος Δημήτρης Σχορτσάνης Πολίτης Μηχικός Θέλω να υπαίθλινα σύμφωνα με τον νόμο ότι:
Α-Α-ΜΗ-Ξ-Ο-Π-Ρ-Γ-Β-Α, και Ε3=193.33ημ με στοιχεία Ζ-Η-Θ-Κ-Σ-Τ-Υ-Φ-Χ-Ζ βρισκόμενα στον οικισμό
"Αλιανό" της περιοχής Λεπτοκαρυάς Μοσχόφυτου, σύμφωνα με το αρχικό σχέδιο που καταρτίστηκε από
αρχίτη με την υπ.αρ. 15490/22.11.83 απόφαση Νομάρχη Τρικάλων όπως τροποποιήθηκε με την
υπ.αρ. 3564/18.07.1984 απόφαση Νομάρχη Τρικάλων,
β) είναι άρτια και ακοιμώσιμα ως προς το έδαφος και τις διαστάσεις σύμφωνα με τις πολεοδομικές διατάξεις
(ΔΕΚΕΤΕ) που ισχύουν στην Ελλάδα και σύμφωνα με τις απαιτήσεις της παρ.1 της Αρ. 13/29/87 του Ν.1606/87
και σύμφωνα με τις διατάξεις του άρθρου 195 του Ν.13/29/87 του Ν.1606/87, καθώς και σύμφωνα με την
γ) επίσης είναι οικοδομήσιμα εφόσον δεν εμπόδισαν στις διατάξεις περί δόμων εκτάσεων αφού δηλαδή ελέγχουν
από την αρμόδια αρχή σχετικά με τυχόν τμήματα που μπορεί να βρισκόμενα σε δασικές εκτάσεις,
δ) τα ανωτέρω γεωμετρικά βρισκόμενα σε περιοχή στην οποία υπάρχει σε εξέλιξη η μελέτη ΣΧΟΔΑΠ ΔΗΜΟΥ
Μοσχόφυτου με την οποία θα αναρτισθεί ο χρηστικός προγραμμός με πολεοδομικό σχέδιο της περιοχής και θα
συνομοιοκρατείται σύμφωνα με τις διατάξεις της παρ.1 της Αρ. 13/29/87 του Ν.1606/87, καθώς και σύμφωνα με τις
πολεοδομικές διατάξεις (ΔΕΚΕΤΕ),
γ) δεν εμπόδισαν στις διατάξεις του Ν.1337/1983 περί εισφοράς σε γη και χρέη,
ε) εντός αυτών δεν βεβαιώνονται ενέσεις γραμμής μεταφοράς υψηλής τάσης της ΔΕΗ ή αγωγός φυσικού αερίου,
ε) εντός αυτών δεν διέρχεται ο δρόμος.

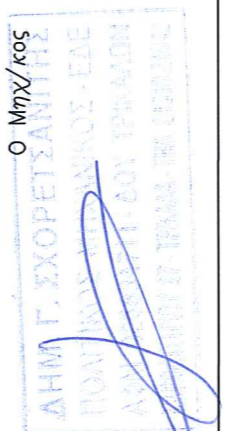

ΕΜΒΑΔΟΝ ΓΕΩΤΕΜΑΧΙΟΥ

Παρατηρήσεις:
1. Το διαγράμμα είναι ενσωματωμένο στο κρατικό σύστημα συν/των ΕΓΣΑ87.
2. Η έκταση και το εμβαδόν υπογράφονται σύμφωνα με τον Ν.1606/87 και τον Ν.15490/22.11.83.
3. Το εμβαδόν είναι το γεωμετρικό επί εδάφους όφθαλμική όπως υποδείχθηκαν από τους
ιδιοκτήτες.
4. Η έδραση από το ΕΓΣΑ87 πραγματοποιήθηκε κάνοντας χρήση GPS και κάνοντας χρήση του
Ελληνικού Σύστηματος Ενσωμάτωσης ΗΡΕΡΟΣ.

ΟΡΟΙ ΔΟΜΗΣΗΣ

ΔΟΜΗΣΗ ΣΕ ΟΙΚΙΣΜΟ ΜΕ ΚΕΝΤΡΟ.
Π.Δ.6-25.12.1982, ΦΕΚ4980/23.12.1982, περί όρων και περιορισμών δόμησης οικισμών.
Και με την υπ.αρ. 15490/22.11.83 απόφαση Νομάρχη Τρικάλων όπως τροποποιήθηκε με την υπ.αρ. 3564/18.07.1984
απόφαση Νομάρχη Τρικάλων με την οποία ορίζονται οι οικισμοί με κέντρο και ακτίνα 800μ.

ΔΙΑΔΟΣΗ ΙΔΙΟΚΤΗΤΗΣ

Ο Κλάδος υπογεγραμμένος Βασιλική Καλλιώρα, Χρήσιος Καλλιώρας & Ευριπιάκης Καλλιώρα
βγαλμένοι από το χωρικό της κοινότητας Μοσχόφυτου Τρικάλων, καταρτίσαν και
έλασαν κάτοχοι των γεωμετρικών Ε1=184.00ημ με στοιχεία Α-Β-Γ-Δ-Ε-Ζ-Η-Θ-Κ-Α και Ε2=185.80ημ με
στοχεία Α-Α-Μ-Ξ-Ο-Π-Ρ-Γ-Β-Α και Ε3=193.33ημ με στοιχεία Ζ-Η-Θ-Κ-Σ-Τ-Υ-Φ-Χ-Ζ αντίστοιχα, τα οποία
έχουν διανομηθεί με το έδαφος και τις διαστάσεις που φαίνονται στο παρόν τοπογραφικό διάγραμμα, την 20
τις 15/9/1982.

Ο ιδιοκτήσιος

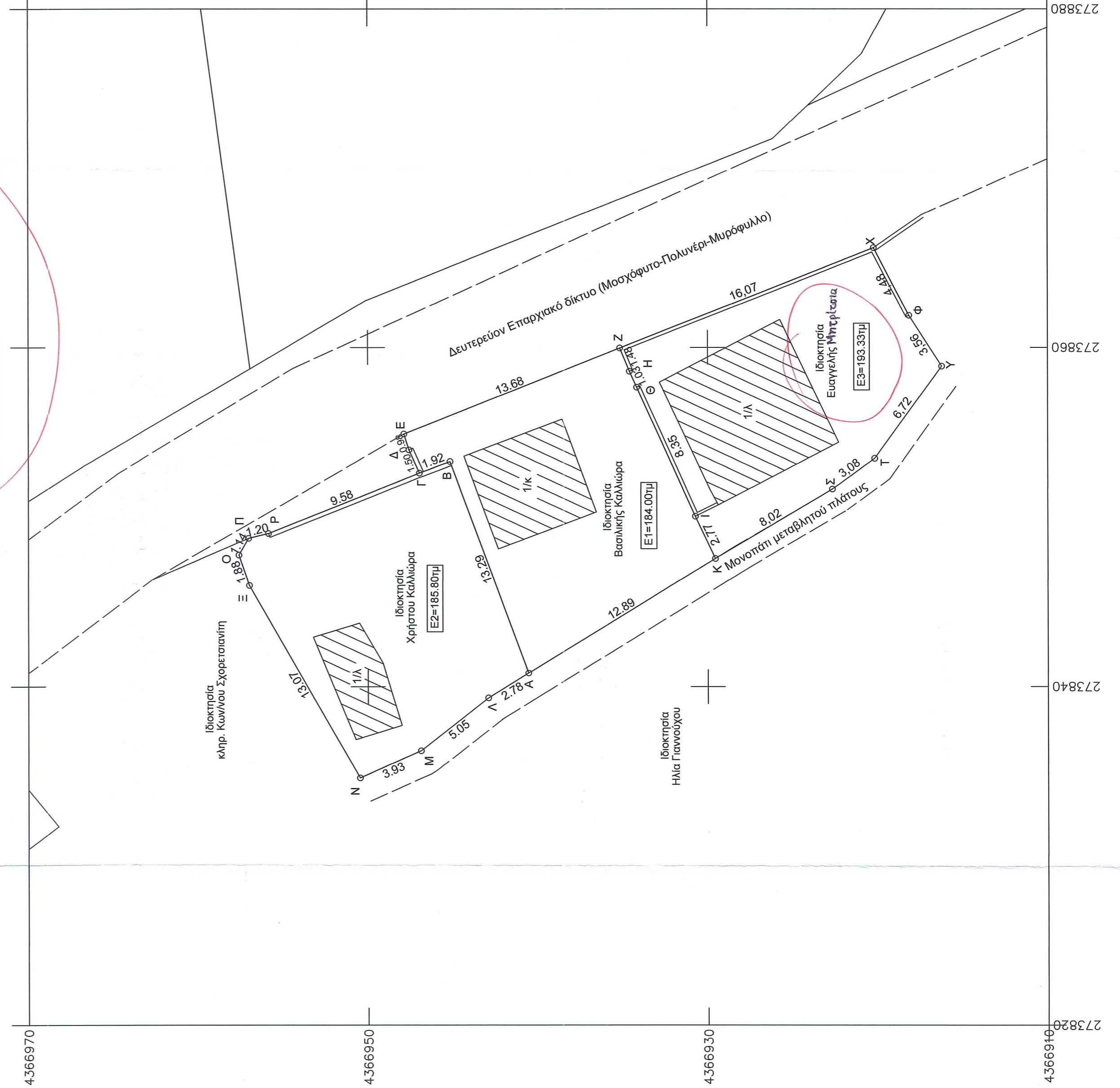

ΕΡΓΟΔΟΤΗΣ	ΒΑΣΙΛΙΚΗ ΚΑΛΙΩΡΑ ΧΡΗΣΤΟΣ ΚΑΛΙΩΡΑΣ ΕΥΡΙΠΙΑΚΗΣ ΜΗΤΣΙΤΣΙΑ
ΕΡΓΟ	ΑΠΟΤΥΠΩΣΗ ΓΕΩΤΕΜΑΧΙΩΝ
ΘΕΣΗ ΕΡΓΟΥ	ΝΟΜΟΣ ΤΡΙΚΑΛΩΝ ΔΗΜΟΣ ΠΥΛΗΣ ΟΙΚΙΣΜΟΣ ΛΕΠΤΟΚΑΡΥΑ ΜΟΣΧΟΦΥΤΟΥ
ΜΕΛΕΤΗΤΗΣ	ΔΗΜΗΤΡΗΣ ΣΧΟΡΤΣΙΑΝΙΤΗΣ
ΘΕΜΑ ΣΧΕΔΙΟΥ	ΤΟΠΟΓΡΑΦΙΚΟ ΔΙΑΓΡΑΜΜΑ
ΑΡΙΘΜΟΣ ΣΧΕΔΙΟΥ	1
ΚΑΙΜΑΚΑ	1 : 200
ΠΡΟΒΟΛΗ ΦΥΛΛΟ ΧΑΡΤΗΣ	Ε.Γ.Σ.Α. '87
ΧΡΟΝΟΣ ΜΕΛΕΤΗΣ	ΜΑΡΤΙΟΣ 2015
ΣΦΡΑΓΙΔΑ-ΥΠΟΓΡΑΦΗ	ΕΛΕΥΧΘΗΚΕ ΔΗΜ. Γ. ΣΧΟΡΤΣΙΑΝΙΤΗΣ ΠΟΛΙΤΙΚΟΣ ΜΗΧΑΝΙΚΟΣ - Ε.Ε. ΑΦΜ 028334711-ΔΟΥ ΤΡΙΚΑΛΩΝ ΚΑΤΑΣΤΡΟΦΙΚΟ ΠΡΩΤΟΤΥΠΟ ΤΗΣ 2310/1042 23.03.2015

