

ΔΗΛΩΣΗ ΙΔΙΟΚΤΗΤΗ (N. 4030/2011)

Οι κάτωθι υπογράφωντες Anthony Mark Lukas και Deborah Jane Lukas δηλώνουμε ότι:

- τα όρια του γεωτεμαχίου με στοιχεία "1-2-3-...-15-16-1" και εμβαδόν 1289,92τμ που βρίσκεται στην θέση 'Γρωπαίικα' στο Κάτω Γερακάριο, Δ.Ε. Αλυκών της κτηματικής περιφέρειας του δήμου Ζακύνθου υπεδείχθησαν από εμάς, και
- ευθύνομαστε για την ακρίβεια των δηλούμενων ορίων του γεωτεμαχίου.

ΟΙ ΔΗΛΟΥΝΤΕΣ

ΔΗΛΩΣΗ ΜΗΧΑΝΙΚΟΥ N. 651 / 77

Δηλώνω σύμφωνα με το νόμο για το γεωτεμάχιο με στοιχεία "1-2-3-...- 15-16-1" και εμβαδόν 1289,92τμ που βρίσκεται στην θέση 'Γρωπαίικα' στο Κάτω Γερακάριο, Δ.Ε. Αλυκών της κτηματικής περιφέρειας του δήμου Ζακύνθου ότι:

- είναι άρτιο και οικοδομήσιμο κατά παρέκκλιση ως εκτός οικισμού, προϋφιστάμενο της 12-09-64, ημέρα δημοσίευσης του από 21-07-64 Β.Δ. (Φ.Ε.Κ 141/Δ')
- βρίσκεται εκτός οικισμού Κάτω Γερακάριου, της Δ.Ε. Αλυκών,
- δεν εμπίπτει στις διατάξεις του Ν. 1337/1983 περί εισφορών σε γη και χρήμα,
- εντός αυτού δεν διέρχονται εναέριες γραμμές μεταφοράς υψηλής τάσης της Δ.Ε.Η. ή αγωγός φυσικού αερίου,
- εντός αυτού δε διέρχεται ρέμα
- και απέχει από τη θάλασσα 3600 μέτρα περίπου

Ο ΜΗΧΑΝΙΚΟΣ

Πίνακας Συντεταγμένων των κορυφών του 1,2,3,....,15,16,1
Εμβαδόν τεμαχίου = 1289.92 τ.μ. - Περίμετρος = 149.63 μ.

α/α	X	Y	Αποστάσεις
1	219412.82	4188612.08	----
2	219415.07	4188619.60	1 - 2: 7.84
3	219417.58	4188627.42	2 - 3: 8.22
4	219417.82	4188629.17	3 - 4: 1.77
5	219422.00	4188634.64	4 - 5: 6.88
6	219429.06	4188644.55	5 - 6: 12.16
7	219432.09	4188648.80	6 - 7: 5.23
8	219432.54	4188649.55	7 - 8: 0.87
9	219446.41	4188656.28	8 - 9: 15.41
10	219451.18	4188639.84	9 - 10: 17.12
11	219451.37	4188638.70	10 - 11: 1.15
12	219450.05	4188636.80	11 - 12: 2.32
13	219455.18	4188625.33	12 - 13: 12.57
14	219458.48	4188613.62	13 - 14: 12.17
15	219431.63	4188610.39	14 - 15: 27.04
16	219423.92	4188610.94	15 - 16: 7.73
1	219412.82	4188612.08	16 - 1: 11.16

ΕΜΒΑΔΟΝ ΓΕΩΤΕΜΑΧΙΟΥ

E1-2-3-...-15-16-1 = 1289,92 τ.μ.

ΠΑΡΑΤΗΡΗΣΕΙΣ:

- Το διάγραμμα είναι ενταγμένο στο κρατικό σύστημα συντεταγμένων ΕΓΣΑ '87
- Οι διαστάσεις και τα εμβαδά υπολογίστηκαν αναλυτικά από τις συντεταγμένες των κορυφών
- Η εξέλιξη από το ΕΓΣΑ '87 πραγματοποιήθηκε με σύστημα GPS και κάνοντας χρήση του Ελληνικού Συστήματος Έντασιμου - HEPOS

ΧΑΡΤΗΣ ΟΙΚΙΣΜΟΥ ΚΑΤΩ ΓΕΡΑΚΑΡΙΟΥ ΚΛΙΜΑΚΑ 1:5000

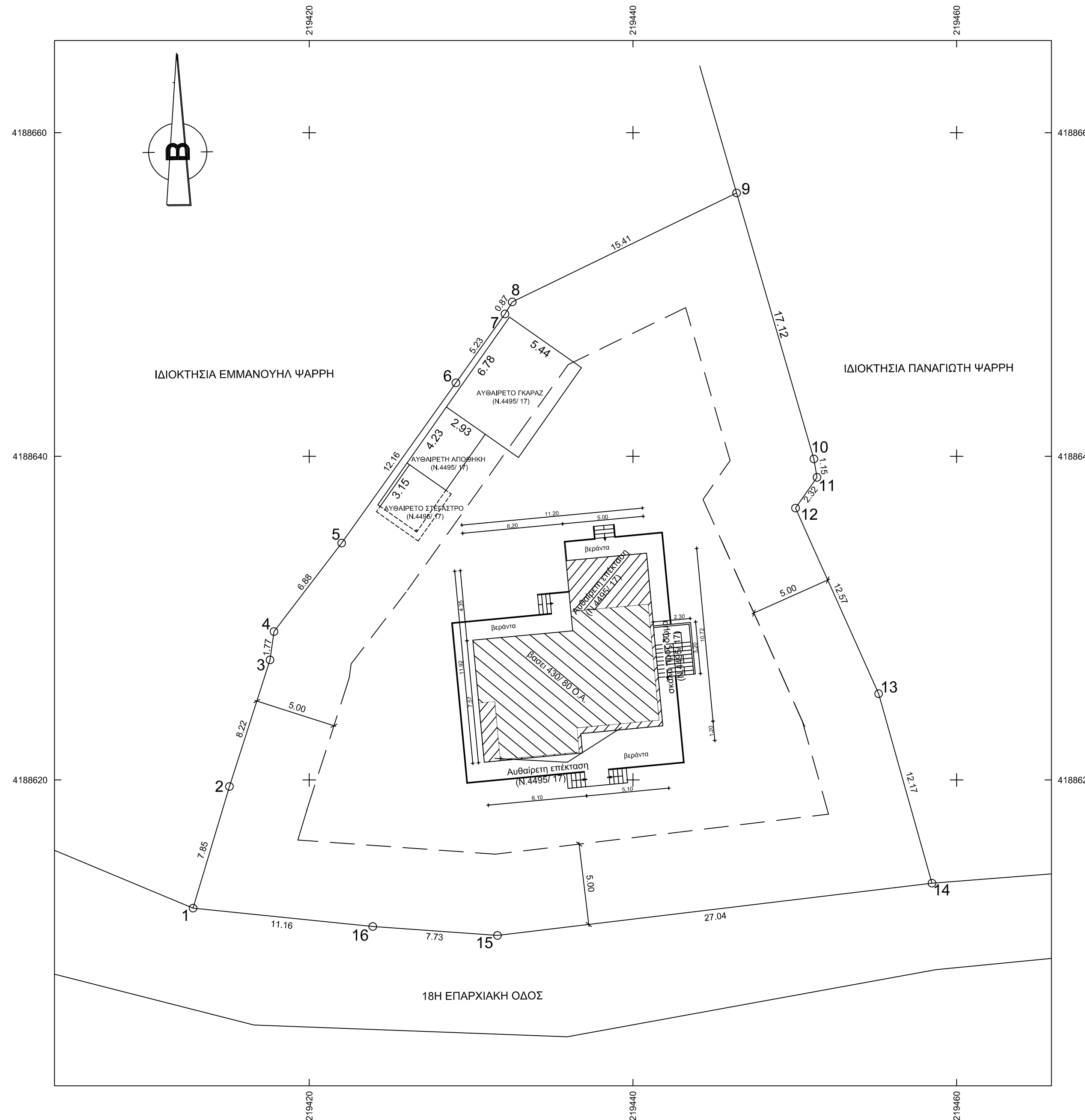
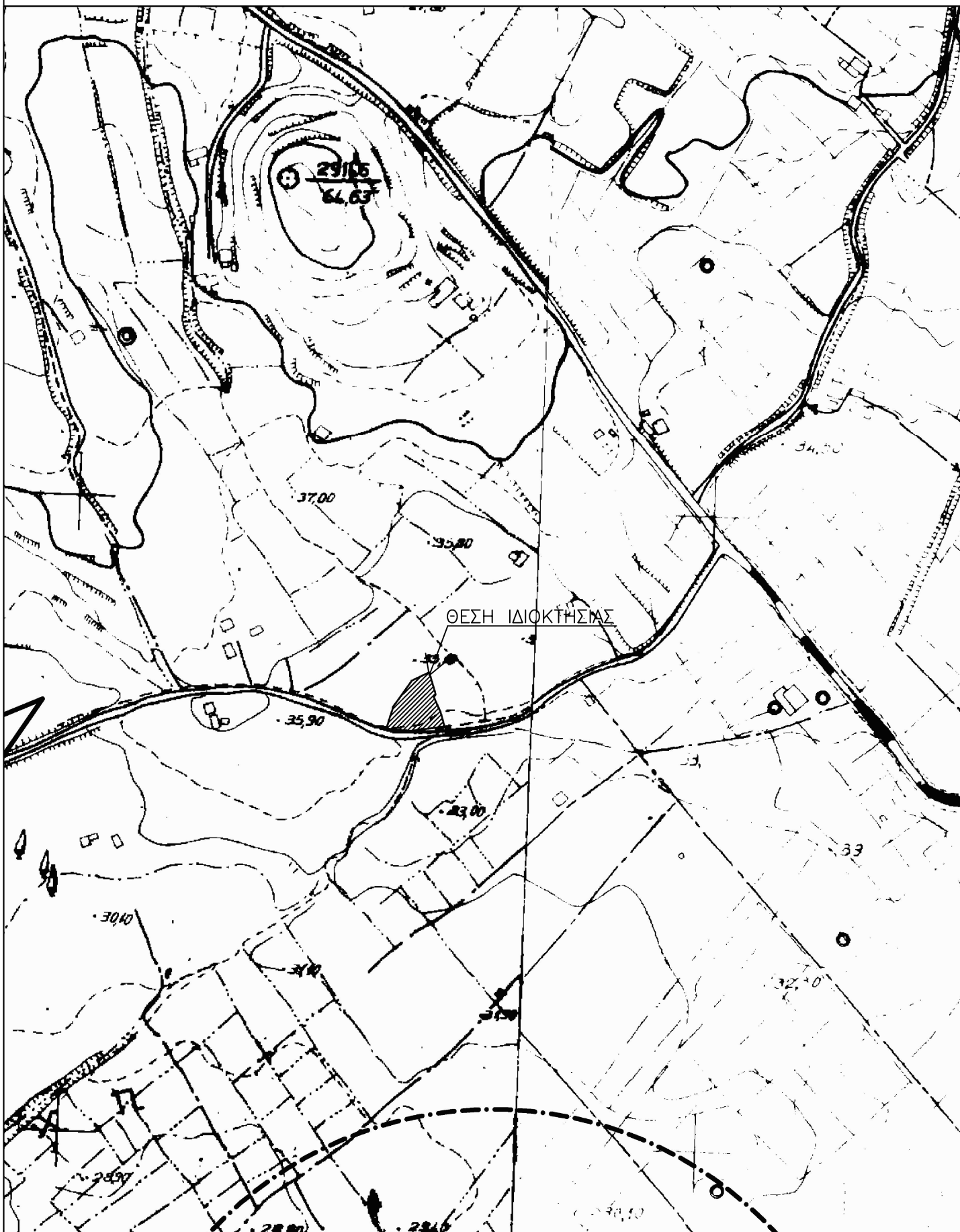

ΕΡΓΟΔΟΤΗΣ	ANTHONY MARK LUCAS DEBORAH JANE LUCAS	
ΕΡΓΟ	ΑΠΟΤΥΠΩΣΗ ΙΔΙΟΚΤΗΣΙΑΣ	
ΘΕΣΗ	'ΓΡΩΠΕΪΚΑ', Τ.Κ. ΚΑΤΩ ΓΕΡΑΚΑΡΙΟΥ, Δ.Ε. ΑΛΥΚΩΝ, ΔΗΜΟΥ ΖΑΚΥΝΘΟΥ	
ΜΕΛΕΤΗΤΗΣ	ΑΛΕΞΑΝΔΡΟΣ Α. ΚΑΡΤΣΑΚΑΣ	
ΘΕΜΑ	ΤΟΠΟΓΡΑΦΙΚΟ ΔΙΑΓΡΑΜΜΑ	ΑΡ. ΣΧΕΔΙΟΥ T1
ΚΛΙΜΑΚΑ	1:200	
ΧΡΟΝΟΣ ΜΕΛΕΤΗΣ	ΙΟΥΝΙΟΣ 2023	
ΘΕΩΡΗΣΗ ΥΠΗΡΕΣΙΑΣ	ΣΦΡΑΓΙΔΑ-ΥΠΟΓΡΑΦΗ	