

**ΔΗΛΩΣΗ ΜΗΧΑΝΙΚΟΥ (Ν. 651/77)**

Διόλινο σύμφωνα με το νόμο για το γεωμετρικό με στοιχεία "1-2-3-4-5-6-7-8-9-10-11-12-13-14" και εμβάδων 1783.60μ, που βρίσκεται εκτός σχεδίου, στη θέση "ΜΠΑΚΑΣΑΚΙ", της Δημοτικής Ενότητας ΑΓΙΟΥ ΚΩΝΣΤΑΝΤΙΝΟΥ του Δήμου ΚΑΜΕΝΩΝ ΒΟΥΡΛΩΝ Π.Ε. ΦΘΙΩΤΙΔΑΣ ότι:

- Δεν είναι άρτο και οικοδομήσιμο ως προς το εμβάδον και τις διαστάσεις σύμφωνα με τις πολεοδομικές διατάξεις που ισχύουν σήμερα.
- Βρίσκεται εκτός σχεδίου πόλεως.
- Δεν εμπίπτει στις διατάξεις του νόμου 1337/83 περί εισαφρών σε γη και χρήση και βρίσκεται σε απόσταση 35μ από τη θάλασσα.

Ο ΜΗΧΑΝΙΚΟΣ



**ΔΗΛΩΣΗ ΠΕΡΙ ΚΥΡΩΜΕΝΟΥ ΔΑΣΙΚΟΥ ΧΑΡΤΗ (άρθρο 20, Ν. 3889/2010)**

Ο υπογράφων με στοιχεία μου εαυτήν και γνωρίζοντας τις κυρώσεις που προβλέπονται από τις διατάξεις του άρθρου 8 του Ν.1599/1986, δηλώνω για το γεωμετρικό με στοιχεία "1-2-3-4-5-6-7-8-9-10-11-12-13-14" και εμβάδων 1783.60μ, που βρίσκεται εκτός σχεδίου, στη θέση "ΜΠΑΚΑΣΑΚΙ", της Δημοτικής Ενότητας ΑΓΙΟΥ ΚΩΝΣΤΑΝΤΙΝΟΥ του Δήμου ΚΑΜΕΝΩΝ ΒΟΥΡΛΩΝ Π.Ε. ΦΘΙΩΤΙΔΑΣ, ότι βρίσκεται σε περιοχή εκτός οριοθέτησης του μερικού κορμιάκου χάρτη της περιοχής (ΦΕΚ 2838/6.11.2023).

Ο ΔΗΛΩΣ

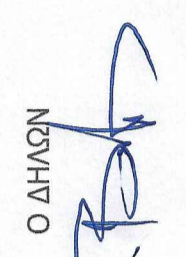

**ΥΠΟΜΗΝΙΜΑ ΣΥΣΤΗΜΑΤΩΝ ΑΝΑΦΟΡΑΣ / ΜΕΤΡΗΣΕΩΣ ΜΗΧΑΝΙΚΟΥ**

- Το διάγραμμα είναι ενταγμένο στο κρατικό τριγωνομετρικό σύστημα συντεταγμένων ΕΓΣΑ '87  
 - Οι διαστάσεις και τα εμβάδα υπολογίστηκαν αναλυτικά από τις συνήεις των κορυφών  
 - Η εμβάδα από το ΕΓΣΑ '87 πραγματοποιήθηκε με σύστημα GPS και κάνοντας χρήση του Ελληνικού Συστήματος Εντοπισμού - HEPOS  
 - Τα όρια υπαβλήθησαν στη τον άσκητη

ΑΠΟΣΤΑΣΕΙΣ ΜΕΤΑΞΥ (μ)

1-2	2,28
2-3	17,09
3-4	13,86
4-5	11,17
5-6	19,05
6-7	5,11
7-8	7,21
8-9	22,07
9-10	6,44
10-11	31,97
11-12	2,64
12-13	1,86
13-14	35,79
14-1	18,86
4-15	2,78
15-16	3,04
16-17	16,57
17-18	18,96
18-1	3,27

ΑΑ	Χ	Ψ	Συντεταγμένες κορυφών του γεωμετρίου
1	402087,860	4289532,909	
2	402085,286	4289531,860	
3	402068,886	4289527,055	
4	402055,294	4289524,385	
5	402044,176	4289523,249	
6	402025,879	4289517,957	
7	402022,785	4289513,893	
8	402018,417	4289508,155	
9	402024,488	4289486,931	
10	402030,605	4289488,936	
11	402060,982	4289498,893	
12	402061,164	4289501,524	
13	402061,292	4289503,378	
14	402094,982	4289515,447	

Εμβάδων: 1.783,60 τ.μ.

ΑΑ	Χ	Ψ
15	402052,514	4289524,102
16	402054,570	4289521,860
17	402070,940	4289524,410
18	402089,096	4289529,878

ΑΠΟΣΠΑΣΜΑ ΧΑΡΤΗ Γ.Υ.Σ. 1:5000 S3764

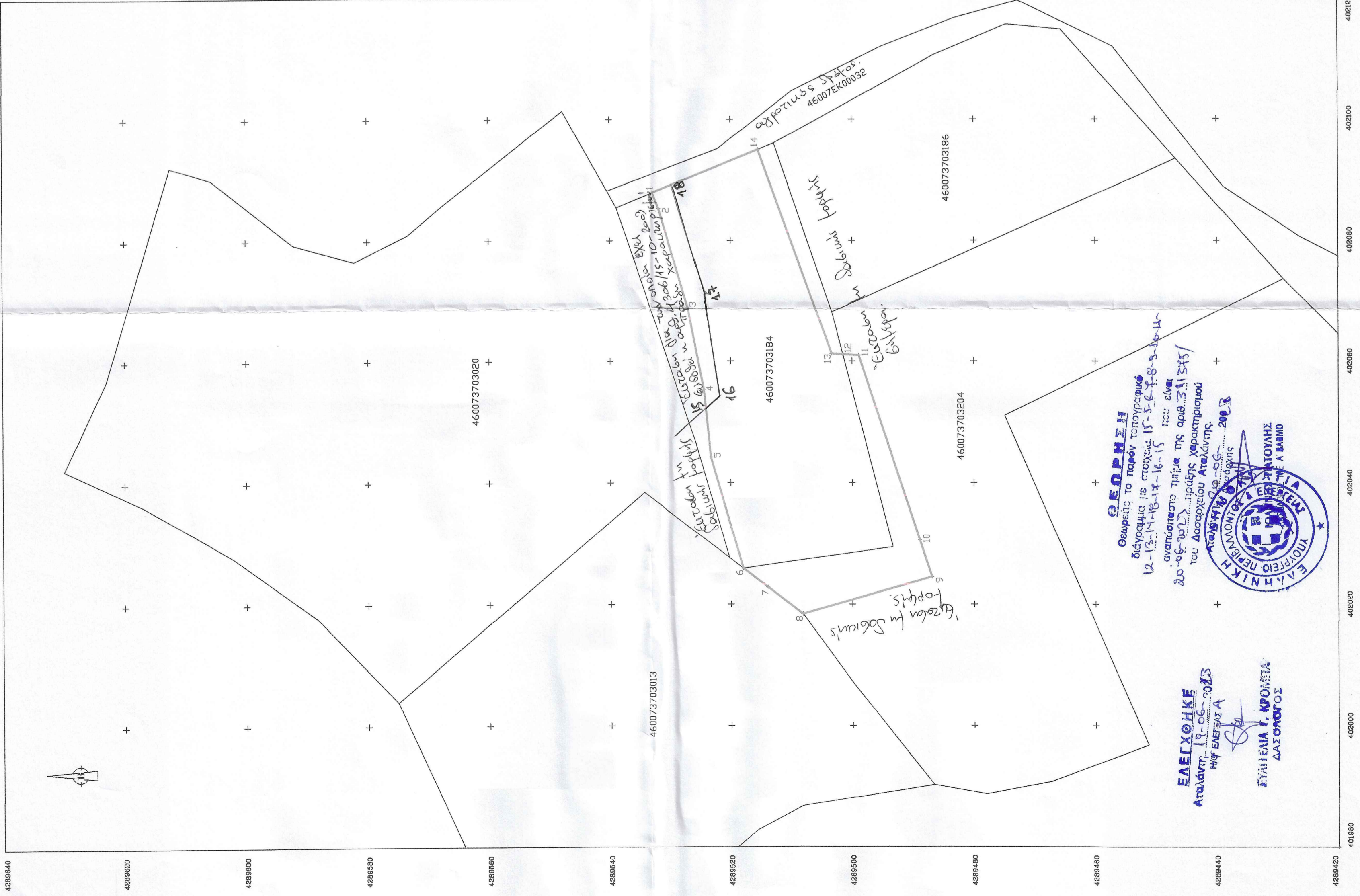
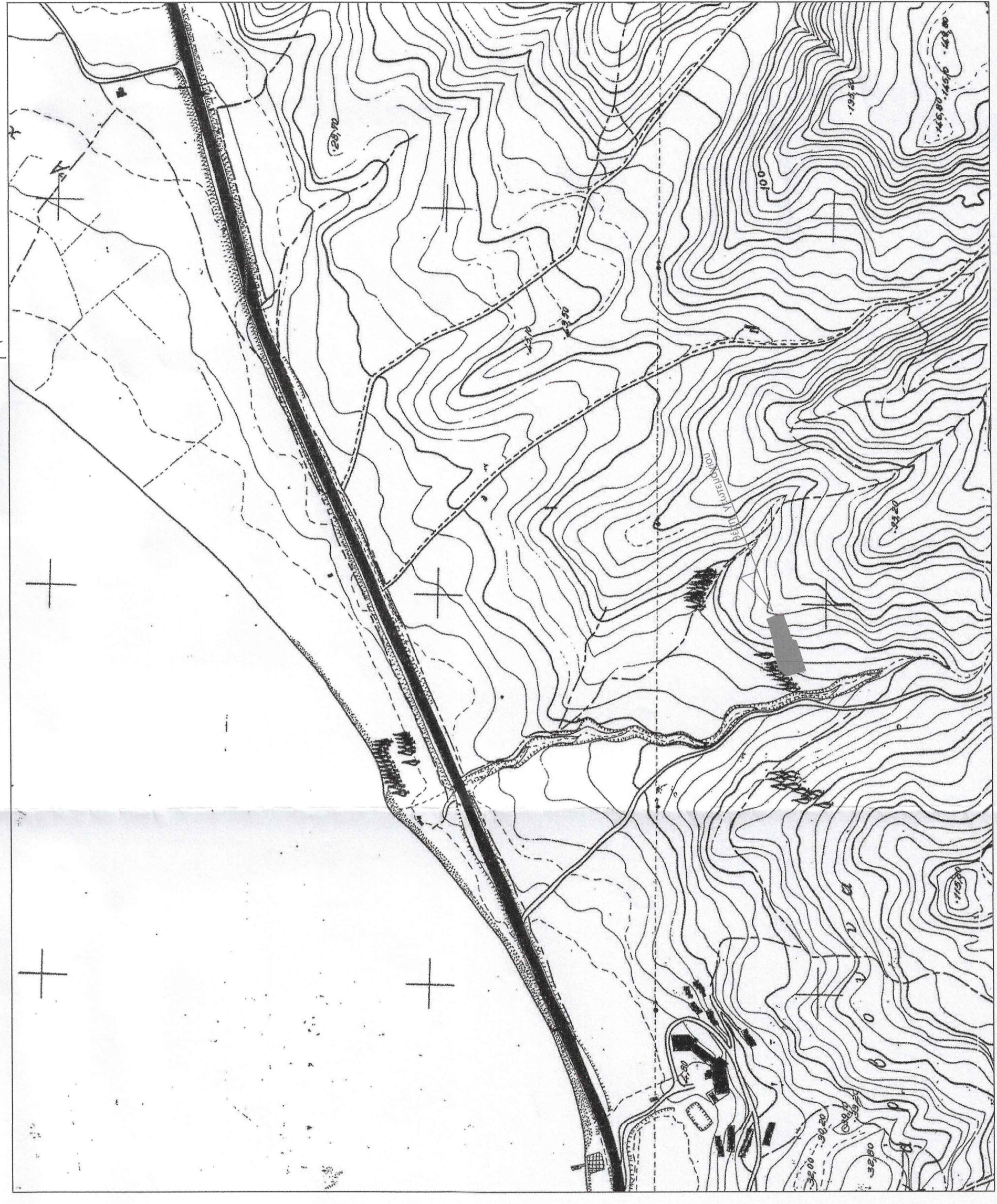

**ΤΕΧΝΙΚΟ ΓΡΑΦΕΙΟ**  
**ΚΩΝΣΤΑΝΤΙΝΟΣ Ν. ΒΑΓΙΩΤΗΣ**  
 Διπλ. Πολιτικός Μηχανικός Ε.Μ.Π.

ΕΡΓΟΔΟΤΗΣ: ΓΙΑΝΝΑΚΟΠΟΥΛΟΥ ΚΩΝΣΤΑΝΤΙΑ

ΕΡΓΟ: ΠΡΑΞΗ ΧΑΡΑΚΤΗΡΙΣΜΟΥ

ΘΕΣΗ: "ΜΠΑΚΑΣΑΚΙ" - Δ.Ε. ΑΓ. ΚΩΝ/ΝΟΥ

ΔΗΜΟΣ: ΚΑΜΕΝΩΝ ΒΟΥΡΛΩΝ

ΜΕΛΕΤΗΤΗΣ: ΒΑΓΙΩΤΗΣ ΚΩΝ/ΝΟΣ - Πολ. Μηχ/κός

ΘΕΜΑ ΣΧΕΔΙΟΥ: ΑΡΙΘΜΟΣ ΣΧΕΔΙΟΥ

ΤΟΠΟΓΡΑΦΙΚΟ ΔΙΑΓΡΑΜΜΑ

T1

ΚΑΙΜΑΚΑ: 1:500

ΧΡΟΝΟΣ ΜΕΛΕΤΗΣ: ΑΠΡΙΛΙΟΣ 2023

ΣΦΡΑΓΙΔΑ:

ΥΠΟΓΡΑΦΗ:

ΚΩΝΣΤΑΝΤΙΝΟΣ Ν. ΒΑΓΙΩΤΗΣ  
 ΔΙΠΛ. ΠΟΛΙΤΙΚΟΣ ΜΗΧΑΝΙΚΟΣ Ε.Μ.Π.  
 ΑΡΙΘΜΟΣ ΜΗΤΡΩΟΥ Τ.Ε.Ε.: 112805  
 ΜΙΑΟΥΛΗ 3 ΑΓΙΟΣ ΚΩΝ ΝΟΣ 350 06  
 ΤΗΛ: 22150 33320 - ΚΙΝ 6974720511  
 Α.Φ.Μ.: 0177007660 - Δ.Ο.Υ.: ΛΑΜΙΑΣ

