

ΕΛΕΥΘΗΚΕ  
Απολύτως Δι. 06-2003  
1/19 ΕΠΕΡΧΑ

ΕΥΑΓΓΕΛΙΑ Τ. ΚΡΟΜΑΤΙΑ  
ΔΑΣΟΛΟΓΟΣ

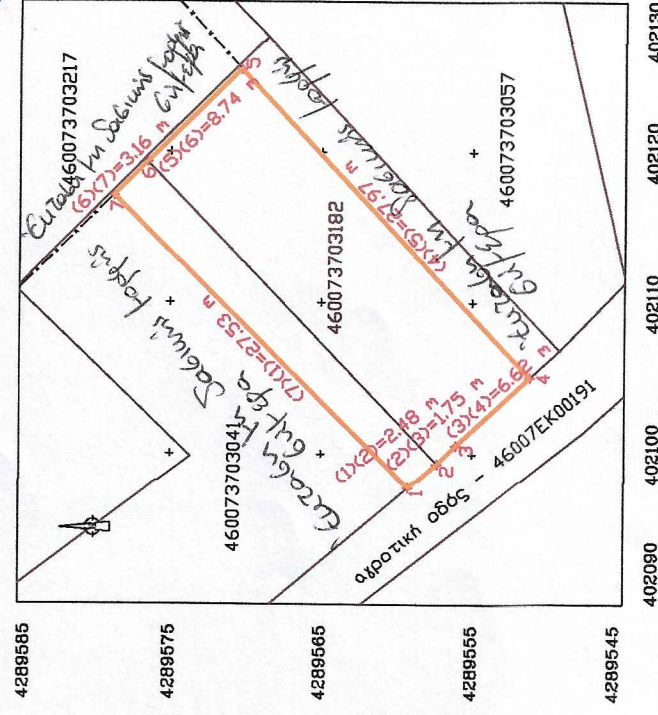

Θεωρείται το παρόν τοπογραφικό σχέδιο  
δύναμιση με στοιχεία: ...  
1-2-3-4-5-6-7-8-9-10-11-12-13-14-15-16-17-18-19-20-21-22-23-24-25-26-27-28-29-30-31-32-33-34-35-36-37-38-39-40-41-42-43-44-45-46-47-48-49-50-51-52-53-54-55-56-57-58-59-60-61-62-63-64-65-66-67-68-69-70-71-72-73-74-75-76-77-78-79-80-81-82-83-84-85-86-87-88-89-90-91-92-93-94-95-96-97-98-99-100



ΑΑ	Συντεταγμένες κορυφών Υ του γεωμετρικού
1	468073724
2	4289559.211
3	4289557.322
4	4289556.080
5	4289551.214
6	4289570.328
7	4289576.539
8	4289578.781

Εμβαδόν 315,77 τμ

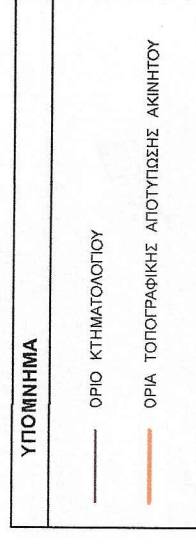

**ΥΠΟΜΗΜΑ ΣΥΣΤΗΜΑΤΩΝ ΑΝΑΦΟΡΑΣ / ΜΕΤΡΗΣΕΙΣ ΜΗΧΑΝΙΚΟΥ**

- Το σύστημα είναι ενταγμένο στο κρατικό τριγωνομετρικό σύστημα συντεταγμένων ΕΓΣΑ '87
- Οι διαστάσεις και τα εμβαδά υπολογίσθηκαν αναλυτικά από τις συνιστες ταιν κορυφών
- Η εξέταση από το ΕΓΣΑ '87 πραγματοποιήθηκε με σύστημα GPS και κανοντες χρήση του Ελληνικού Εθνικού Ενταγμένου - ΗΕΡΟΣ
- Τα όρια υποδείχθηκαν επί τον ιδιόκτητη

**ΔΙΑΧΩΣΗ ΠΕΡΙ ΚΥΡΩΜΕΝΟΥ ΔΑΣΙΚΟΥ ΧΑΡΤΗ (άρθρο 20, Ν. 3889/2010)**

Ο κάτωθι υπογεγραμμένος, με στοιχεία μου εγγεγραμμένη και γνωρίζοντας τις ευρύνσεις που προβλέπονται από τις διατάξεις του άρθρου 8 του Ν.1599/1986, δηλώνω για το γεωμετρικό με στοιχεία "1-2-3-4-5-6-7" και εμβαδόν 315,77τμ, που βρίσκεται στη θέση "ΜΠΑΚΑΣΑΚΙ" της Δημοτικής Ενότητας ΑΓΙΟΥ ΚΩΝΣΤΑΝΤΙΝΟΥ του Δήμου ΚΑΜΕΝΩΝ ΒΟΥΡΛΩΝ Π.Ε. ΦΘΙΩΤΙΔΑΣ, ότι βρίσκεται σε περιοχή εκτός ανάρτησης του μερικώς κυρωμένου χάρτη της περιοχής (ΦΕΚ 785Δ/8.11.2022).

Ο ΔΗΛΩΣΗ

**ΔΙΑΧΩΣΗ ΜΗΧΑΝΙΚΟΥ (Ν. 651/77)**

Δηλώνω σύμφωνα με το νόμο για το γεωμετρικό με στοιχεία "1-2-3-4-5-6-7" και εμβαδόν 315,77τμ, που βρίσκεται στη θέση "ΜΠΑΚΑΣΑΚΙ" της Δημοτικής Ενότητας ΑΓΙΟΥ ΚΩΝΣΤΑΝΤΙΝΟΥ του Δήμου ΚΑΜΕΝΩΝ ΒΟΥΡΛΩΝ Π.Ε. ΦΘΙΩΤΙΔΑΣ ότι:

- Δεν είναι όπιο και οικοδόμησιμο ως προς το εμβαδόν και τις διαστάσεις σύμφωνα με τις πολεοδομικές διατάξεις που ισχύουν σήμερα,
- Βρίσκεται εκτός σχεδίου,
- Δεν εμπόει στις διατάξεις του νόμου 1337/83 περί εισφορών σε γη και χρήση και
- Βρίσκεται σε απόσταση 32μ από τη θάλασσα.

Ο ΜΗΧΑΝΙΚΟΣ

ΑΠΟΣΠΑΣΜΑ ΧΑΡΤΗ Γ.Υ.Σ 1:5000 Σ346/4

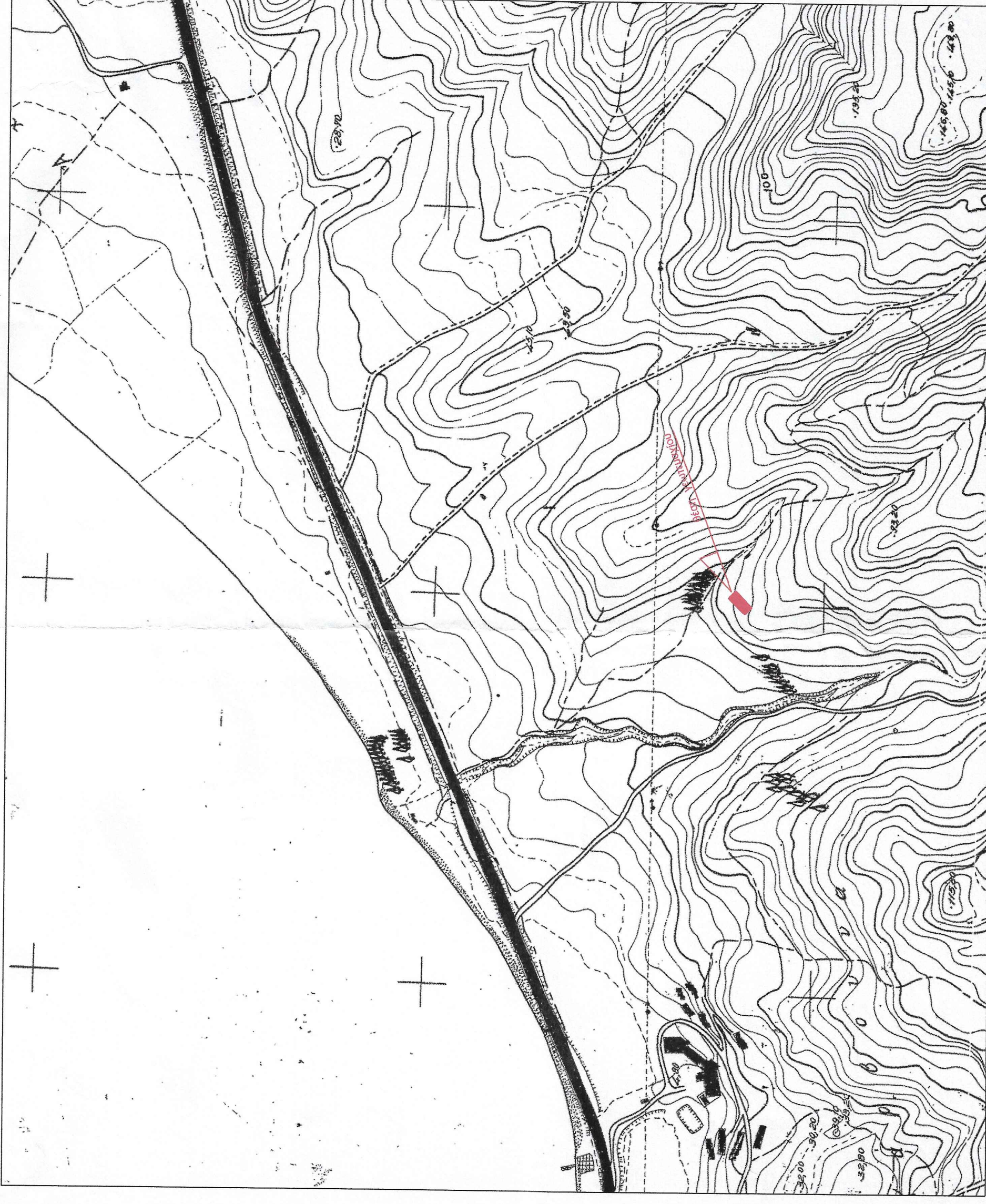

**ΤΕΧΝΙΚΟ ΓΡΑΦΕΙΟ**  
**ΚΩΝΣΤΑΝΤΙΝΟΣ Ν. ΒΑΓΙΩΤΗΣ**  
Διπλ. Πολιτικός Μηχανικός Ε.Μ.Π.

ΕΡΓΟΔΟΤΗΣ: ΜΑΚΛΩΚΛΑΣ ΧΡΙΣΤΟΣ

ΕΡΓΟ: ΠΡΑΞΗ ΧΑΡΑΚΤΗΡΙΣΜΟΥ

ΘΕΣΗ: "ΜΠΑΚΑΣΑΚΙ" - Δ.Ε. ΑΓ. ΚΩΝ/ΝΟΥ

ΔΗΜΟΣ: ΚΑΜΕΝΩΝ ΒΟΥΡΛΩΝ

ΜΕΛΕΤΗΤΗΣ: ΒΑΓΙΩΤΗΣ ΚΩΝ/ΝΟΣ - Πολ. Μηχ/κός

ΘΕΜΑ ΣΧΕΛΙΟΥ:

ΤΟΠΟΓΡΑΦΙΚΟ ΔΙΑΓΡΑΜΜΑ

ΑΡΙΘΜΟΣ ΣΧΕΛΙΟΥ

Τ1

ΚΛΙΜΑΚΑ: 1:500

ΧΡΟΝΟΣ ΜΕΛΕΤΗΣ: ΑΠΡΙΛΙΟΣ 2023

ΣΦΡΑΓΙΔΑ:

ΥΠΟΓΡΑΦΗ:

ΚΩΝΣΤΑΝΤΙΝΟΣ Ν. ΒΑΓΙΩΤΗΣ  
ΔΙΠΛ. ΠΟΛΙΤΙΚΟΣ ΜΗΧΑΝΙΚΟΣ Ε.Μ.Π.  
ΑΡΙΘΜΟΣ ΜΗΤΡΩΟΥ Τ.Ε.Ε.: 112805  
ΜΗΛΟΥ 3 ΑΓΙΟΣ ΚΩΝ ΝΟΣ 350 06  
ΤΗΛ.: 22350 33330 - ΚΙΝ. 6974720511  
Α.Φ.Μ.: 077007666 - Δ.Ο.Υ.: ΛΑΜΙΑΣ