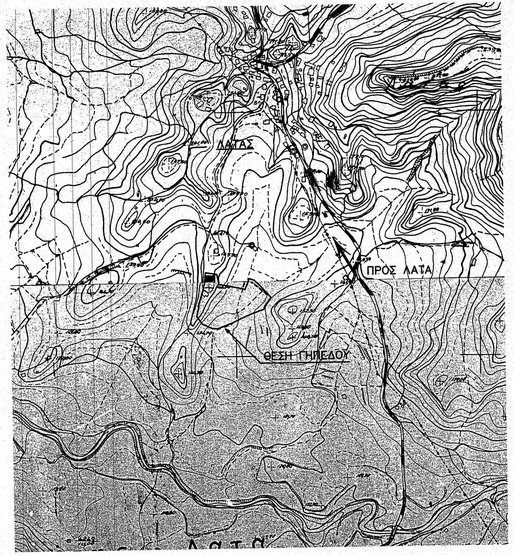

ΑΠΟΣΠΑΣΜΑ ΧΑΡΤΗ ΓΥΣ – ΚΛΙΜΑΚΑ 1:5.000

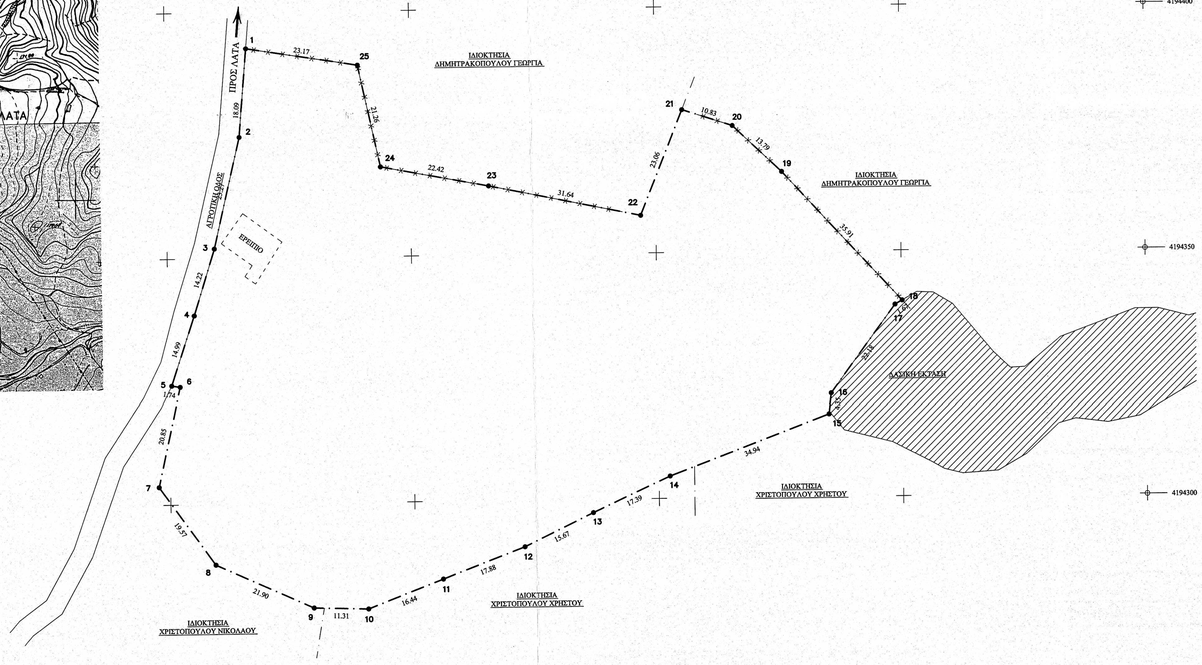

ΤΟΠΟΓΡΑΦΙΚΟ ΔΙΑΓΡΑΜΜΑ
ΚΛΙΜΑΚΑ 1 : 500

ΣΥΝΤΕΤΑΓΜΕΝΕΣ ΚΟΡΥΦΩΝ ΟΙΚΟΠΕΔΟΥ ΣΤΟ ΕΓΣΑ '87		
α/α	X	Y
1	283866.59	4194392.67
2	283865.02	4194374.64
3	283859.63	4194352.00
4	283855.33	4194338.45
5	283850.57	4194324.24
6	283852.28	4194323.97
7	283847.64	4194303.64
8	283859.00	4194287.71
9	283878.95	4194278.69
10	283890.26	4194278.33
11	283905.62	4194284.20
12	283922.34	4194290.52
13	283936.47	4194297.29
14	283952.27	4194304.55
15	283985.00	4194316.78
16	283985.55	4194321.09
17	283998.68	4194338.96
18	284000.13	4194339.79
19	283973.84	4194366.23
20	283965.81	4194375.70
21	283955.52	4194379.04
22	283946.93	4194357.64
23	283915.95	4194364.01
24	283893.93	4194368.21
25	283889.46	4194388.99
E = 1/2 x Σ (Xi + Xj+1) (Yi - Yj+1)		
E = 10.377,32 m²		

ΧΑΡΑΚΤΗΡΙΣΤΙΚΑ ΓΗΠΕΔΟΥ
ΠΕΡΙΟΧΗ : ΘΕΣΗ "ΑΜΠΕΛΙΑ"
ΕΜΒΑΔΟΝ : Ε(1,2,3, ... 23,24,25) = 10.377,32 m²
Ζ.Ο.Ε. : ΑΝΕΥ , ΑΝΑΔΑΣΜΟΣ : ΕΚΤΟΣ
ΔΕΝ ΔΙΕΡΧΟΝΤΑΙ ΔΙΚΤΥΑ ΤΗΣ Δ.Ε.Η. 66-150-400 KV

ΤΙΤΛΟΙ ΙΔΙΟΚΤΗΣΙΑΣ
ΔΗΛΩΣΗ ΑΠΟΔΟΧΗΣ ΚΛΗΡΟΝΟΜΙΑΣ 21.715 ΤΟΥ ΤΣΑΓΚΑ ΠΕΤΡΟΥ , ΑΠΟ ΤΗΝ ΑΜΑΛΙΑΔΑ , ΤΗΣ 25ης / 1ου / 1995 .

ΔΗΛΩΣΗ ΙΔΙΟΚΤΗΤΗ (Ν.4030 / 2011).
Ο ΚΑΤΩΘΙ ΥΠΟΓΕΓΡΑΜΜΕΝΟΣ ΠΑΥΛΟΠΟΥΛΟΣ ΚΩΝΣΤΑΝΤΙΝΟΣ , ΔΗΛΩΝΩ ΟΤΙ :
- ΤΑ ΟΡΙΑ ΤΟΥ ΓΗΠΕΔΟΥ ΜΑΣ , ΜΕ ΣΤΟΙΧΕΙΑ (1,2,3, ... ,23,24,25) ΚΑΙ ΜΕ ΕΜΒΑΔΟΝ 10.377,32 m² ,
ΠΟΥ ΒΡΙΣΚΕΤΑΙ ΣΤΗ ΘΕΣΗ "ΑΜΠΕΛΙΑ" , ΤΗΣ ΤΟΠΙΚΗΣ ΚΟΙΝΟΤΗΤΑΣ ΛΑΤΑ ,
ΤΗΣ ΔΗΜΟΤΙΚΗΣ ΕΝΟΤΗΤΑΣ ΠΗΝΕΙΑΣ , ΤΟΥ ΔΗΜΟΥ ΗΛΙΔΟΣ ,
ΤΗΣ ΠΕΡΙΦΕΡΕΙΑΚΗΣ ΕΝΟΤΗΤΑΣ ΗΛΕΙΑΣ , ΥΠΟΔΕΙΧΘΗΚΑΝ ΑΠΟ ΕΜΕΝΑ
- ΕΥΘΥΝΟΜΑΙ ΓΙΑ ΤΗΝ ΑΚΡΙΒΕΙΑ ΤΩΝ ΔΗΛΟΥΜΕΝΩΝ ΟΡΙΩΝ ΤΟΥ ΓΗΠΕΔΟΥ .

ΔΗΛΩΣΗ ΤΟΥ Ν. 651/1977
Ο ΥΠΟΓΡΑΜΜΕΝΟΣ ΚΑΤΕΡΓΑΡΗΣ ΗΛΙΑΣ , ΠΟΛΙΤΙΚΟΣ ΜΗΧΑΝΙΚΟΣ , ΔΗΛΩΝΩ ΣΥΜΦΩΝΑ ΜΕ ΤΟ ΝΟΜΟ ,
ΓΙΑ ΤΟ ΓΗΠΕΔΟ ΜΕ ΣΤΟΙΧΕΙΑ (1,2,3, ... 23,24,25) ΚΑΙ ΜΕ ΕΜΒΑΔΟΝ 10.377,32 m² ,
ΠΟΥ ΒΡΙΣΚΕΤΑΙ ΣΤΗ ΤΟΠΙΚΗ ΚΟΙΝΟΤΗΤΑ ΛΑΤΑ , ΤΗΣ ΔΗΜΟΤΙΚΗΣ ΕΝΟΤΗΤΑΣ ΠΗΝΕΙΑΣ ,
ΤΟΥ ΔΗΜΟΥ ΗΛΙΔΟΣ , ΤΗΣ ΠΕΡΙΦΕΡΕΙΑΚΗΣ ΕΝΟΤΗΤΑΣ ΗΛΕΙΑΣ , ΟΤΙ :
- ΕΙΝΑΙ ΑΡΤΙΟ ΚΑΤΑ ΚΑΝΟΝΑ ΚΑΙ ΟΙΚΟΔΟΜΗΣΙΜΟ ΣΥΜΦΩΝΑ ΜΕ ΤΙΣ ΙΣΧΥΟΥΣΕΣ ΠΟΛΕΟΔΟΜΙΚΕΣ ΔΙΑΤΑΞΕΙΣ
ΚΑΙ ΜΕ ΤΗΝ ΕΠΙΦΥΛΑΞΗ ΤΩΝ ΕΚΑΣΤΟΤΕ ΔΙΑΤΑΞΕΩΝ ΠΕΡΙ ΤΗΣ ΥΨΗΛΗΣ ΠΑΡΑΓΩΓΙΚΟΤΗΤΑΣ .
- ΒΡΙΣΚΕΤΑΙ ΕΝΤΟΣ ΤΟΥ ΚΥΚΛΟΥ ΑΚΤΙΝΑΣ 800 m ΤΩΝ ΓΕΝΙΚΩΝ ΟΡΙΩΝ ΤΟΥ ΟΙΚΙΣΜΟΥ ΛΑΤΑ ,
ΕΚΤΟΣ ΖΩΗ ΚΑΙ ΕΚΤΟΣ ΑΝΑΔΑΣΜΟΥ
- ΔΕΝ ΥΠΟΚΕΙΤΑΙ ΣΤΙΣ ΔΙΑΤΑΞΕΙΣ ΤΟΥ Ν.1337 ΠΕΡΙ ΕΙΣΦΟΡΑΣ ΣΕ ΓΗ ΚΑΙ ΧΡΗΜΑ
- ΕΝΤΟΣ ΑΥΤΟΥ ΔΕΝ ΔΙΕΡΧΟΝΤΑΙ ΕΝΑΕΡΙΕΣ ΓΡΑΜΜΕΣ ΜΕΤΑΦΟΡΑΣ ΥΨΗΛΗΣ ΤΑΣΕΩΣ ΤΗΣ ΔΕΗ .
- ΕΜΠΙΠΤΕΙ ΣΕ ΠΕΡΙΟΧΗ ΛΕΙΤΟΥΡΓΙΑΣ ΤΟΥ ΕΘΝΙΚΟΥ ΚΤΗΜΑΤΟΛΟΓΙΟΥ , Η ΟΠΟΙΑ ΤΩΡΑ ΤΕΛΕΙ
ΥΠΟ ΚΤΗΜΑΤΟΓΡΑΦΗΣΗ .

ΚΑΤΕΡΓΑΡΗΣ ΗΛΙΑΣ-ΙΩΑΝΝΗΣ
ΔΙΠΛ/ΧΟΣ ΠΟΛΙΤΙΚΟΣ ΜΗΧΑΝΙΚΟΣ
UNIV. ΤΕΗΝ. "ΘΗ...ΑΣΑΧΗ" ΙΑΣΙ
ΜΕΛΟΣ ΤΕΕ ΑΡΙΘ.ΜΗΤΡΩΟΥ 113938
ΟΛΥΜΠΙΑΣ 14 - ΑΜΑΛΙΑΔΑ, ΤΗΛ. 26220 21004
Α.Φ.Μ. 300177263 Δ.Ο.Υ. ΑΜΑΛΙΑΔΑΣ

ΔΗΛΩΣΗ ΔΑΣΙΚΟΥ ΧΑΡΑΚΤΗΡΑ (Ν.3889/2010 ΑΡΘΡΟ 20 §6 κ' Ν.4483 / 2017 ΑΡΘ. 142 §4)
Ο ΥΠΟΓΡΑΜΜΕΝΟΣ ΚΑΤΕΡΓΑΡΗΣ ΗΛΙΑΣ , ΠΟΛΙΤΙΚΟΣ ΜΗΧΑΝΙΚΟΣ , ΔΗΛΩΝΩ ΣΥΜΦΩΝΑ
ΜΕ ΤΟ Ν.1599 / 1986 ΑΡΘ. 8 , ΠΩΣ ΤΟ ΣΥΓΚΕΚΡΙΜΕΝΟ ΑΚΙΝΗΤΟ ΒΡΙΣΚΕΤΑΙ ΣΕ ΘΕΣΗ
ΓΙΑ ΤΗΝ ΟΠΟΙΑ ΔΕΝ ΕΧΕΙ ΓΙΝΕΙ ΑΝΑΡΤΗΣΗ ΤΟΥ ΔΑΣΙΚΟΥ ΧΑΡΑΚΤΗΡΑ ΤΟΥ
ΑΡΘ. 13 §1 ΤΟΥ Ν 3889 / 2010 .

ΚΑΤΕΡΓΑΡΗΣ ΗΛΙΑΣ-ΙΩΑΝΝΗΣ
ΔΙΠΛ/ΧΟΣ ΠΟΛΙΤΙΚΟΣ ΜΗΧΑΝΙΚΟΣ
UNIV. ΤΕΗΝ. "ΘΗ...ΑΣΑΧΗ" ΙΑΣΙ
ΜΕΛΟΣ ΤΕΕ ΑΡΙΘ.ΜΗΤΡΩΟΥ 113938
ΟΛΥΜΠΙΑΣ 14 - ΑΜΑΛΙΑΔΑ, ΤΗΛ. 26220 21004
Α.Φ.Μ. 300177263 Δ.Ο.Υ. ΑΜΑΛΙΑΔΑΣ

ΕΜΒΑΔΟΜΕΤΡΗΣΗ , ΠΡΟΔΙΑΓΡΑΦΕΣ ΚΑΙ ΥΠΟΜΝΗΜΑ ΕΦΑΡΤΗΣΗΣ ΤΟΠΟΓΡΑΦΙΚΟΥ ΔΙΑΓΡΑΜΜΑΤΟΣ
(ΕΓΤΡ ΥΠΕΚΑ ΑΤΕ@ime.3252/22/2012 ΚΑΙ ΕΓΤΡ ΥΠΕΚΑ απ. 1205 / 2013).
- ΟΙ ΣΥΝΤΕΤΑΓΜΕΝΕΣ ΠΟΥ ΑΝΑΦΕΡΟΝΤΑΙ ΣΤΟ ΤΟΠΟΓΡΑΦΙΚΟ ΔΙΑΓΡΑΜΜΑ ΕΙΝΑΙ ΣΤΟ ΕΓΣΑ '87 .
- Η ΕΑΡΤΗΣΗ ΠΡΑΓΜΑΤΟΠΟΙΗΘΗΚΕ ΜΕ ΜΕΤΡΗΣΕΙΣ ΠΟΥ ΔΙΕΞΗΧΘΗΣΑΝ ΤΗΝ 19η / 10ου / 2022
ΚΑΝΟΝΤΑΣ ΧΡΗΣΗ ΤΟΥ ΣΤΑΘΜΟΥ RTCM-Ref 0021 ΤΟΥ ΙΔΙΩΤΙΚΟΥ ΔΥΚΤΙΟΥ SMARTNET GREECE
ΤΗΣ ΕΤΑΙΡΙΑΣ ΜΕΤΡΙΚΑ ΑΕ ΜΕ ΣΥΝΤΕΤΑΓΜΕΝΕΣ X= 277411.868 , Y= 4214757.500 .
- ΓΙΑ ΤΙΣ ΜΕΤΡΗΣΕΙΣ ΧΡΗΣΙΜΟΠΟΙΗΘΗΚΕ GNSS ΔΕΚΤΗΣ LEICA GS14 με ΣΕΙΡΙΑΚΟ ΑΡΙΘΜΟ 2800214
ΜΕ ΚΑΤΑΓΡΑΦΗ ΣΥΝΟΧΗΤΩΝ L1 κ' L2 ΤΩΝ ΔΟΡΥΦΟΡΙΚΩΝ ΣΥΣΤΗΜΑΤΩΝ GPS ΚΑΙ GLONASS .
- ΟΙ ΑΚΑΤΑΛΕΙΣΕΣ ΚΑΙ ΤΟ ΕΜΒΑΔΟΝ ΤΟΥ ΓΗΠΕΔΟΥ ΥΠΟΛΟΓΙΣΤΗΚΑΝ ΑΝΑΛΥΤΙΚΑ ΜΕ ΤΙΣ
ΣΥΝΤΕΤΑΓΜΕΝΕΣ ΤΩΝ ΚΟΡΥΦΩΝ .
- ΤΑ ΟΡΙΑ ΤΩΝ ΙΔΙΟΚΤΗΣΙΩΝ ΥΠΟΔΕΙΧΘΗΚΑΝ ΑΠΟ ΤΟΝ ΙΔΙΟΚΤΗΤΗ.

Εργοδότης :	ΠΑΥΛΟΠΟΥΛΟΣ ΚΩΝΣΤΑΝΤΙΝΟΣ του ΣΠΥΡΙΔΟΝΟΣ
Έργο :	ΑΠΟΤΥΠΩΣΗ ΓΗΠΕΔΟΥ
Θέση :	ΑΓΡΟΤΙΚΗ ΠΕΡΙΟΧΗ "ΑΜΠΕΛΙΑ" , ΤΟΠΙΚΗΣ ΚΟΙΝΟΤΗΤΟΣ ΛΑΤΑ ΔΗΜΟΥ ΗΛΙΔΟΣ
Μελετητές :	ΤΕΧΝΙΚΟ ΚΕΝΤΡΟ ΚΑΤΕΡΓΑΡΗΣ ΚΩΝ. ΗΛΙΑΣ ΠΟΛΙΤΙΚΟΣ ΜΗΧΑΝΙΚΟΣ M. Sc. ΚΑΤΕΡΓΑΡΗΣ ΗΛ. ΚΩΝ/ΝΟΣ ΜΗΧ/ΓΟΣ ΗΛΕΚΤ/ΓΟΣ ΜΗΧ/ΚΟΣ M. Sc. ΟΛΥΜΠΙΑΣ 14 ΑΜΑΛΙΑΔΑ Τηλ. 2622021004
Θέμα σχεδίου :	ΤΟΠΟΓΡΑΦΙΚΟ ΔΙΑΓΡΑΜΜΑ
ΑΡΙΘΜΟΣ ΣΧΕΔΙΟΥ	
ΚΛΙΜΑΚΕΣ :	1 : 500
ΧΡΟΝΟΣ ΜΕΛΕΤΗΣ :	ΔΕΚΕΜΒΡΙΟΣ 2022

ΕΛΕΓΧΟΙ

Θεωρείται το παρόν τοπογραφικό διάγραμμα το οποίο και απαρτίζει αναπόσπαστο τμήμα της υπ' αριθ. 295194 πράξης
Χαρακτηρισμού μας ως έχει
Αμαλιάδα 12-6-2023
Προϊστάμενος Διαφοράς Αμαλιάδας
Νικόλαος Βασίλειος Δέδουλος

ΥΠΟΓΡΑΦΗ ΣΦΡΑΓΙΔΕΣ

ΚΑΤΕΡΓΑΡΗΣ ΗΛΙΑΣ-ΙΩΑΝΝΗΣ
ΔΙΠΛ/ΧΟΣ ΠΟΛΙΤΙΚΟΣ ΜΗΧΑΝΙΚΟΣ
UNIV. ΤΕΗΝ. "ΘΗ...ΑΣΑΧΗ" ΙΑΣΙ
ΜΕΛΟΣ ΤΕΕ ΑΡΙΘ.ΜΗΤΡΩΟΥ 113938
ΟΛΥΜΠΙΑΣ 14 - ΑΜΑΛΙΑΔΑ, ΤΗΛ. 26220 21004
Α.Φ.Μ. 300177263 Δ.Ο.Υ. ΑΜΑΛΙΑΔΑΣ