

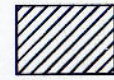

**ΠΙΝΑΚΑΣ ΣΥΝΤΕΤΑΓΜΕΝΩΝ
ΣΥΜΦΩΝΑ ΜΕ ΤΟ ΕΓΣΑ' 87**

A X=695104.6382 Y=4164575.5993
 B X=695110.5714 Y=4164592.8051
 Γ X=695112.8274 Y=4164593.8823
 Δ X=695116.1880 Y=4164601.7985
 Ε X=695132.0890 Y=4164594.7355
 Ζ X=695125.6182 Y=4164576.0220
 Η X=695125.1046 Y=4164572.2516
 Θ X=695112.8743 Y=4164575.2814
 Ι X=695112.1555 Y=4164572.5752
 Κ X=695107.7052 Y=4164573.7573
 Λ X=695107.8003 Y=4164574.3498

 Ισόγειο Εμβ.: 54,78μ²

 Α όροφος Εμβ.: 21,54μ²

ΓΕΩΡΓΙΟΣ Μ. ΣΤΑΚΙΑΔΗΣ
 ΔΙΠΛΩΜ. ΠΟΛΙΤΙΚΟΣ ΜΗΧΑΝΙΚΟΣ
 ΜΕΛΟΣ Τ.Ε.Ε. ΑΡΙΘΜΟΣ ΜΗΤΡΩΟΥ 11503H
 ΔΗΜΟΚΡΑΤΙΑΣ 11, Π. ΦΑΛΗΡΟ 175.06
 ΑΦΜ: 074904083 • ΔΟΥ: Π. ΦΑΛΗΡΟΥ
 ΤΗΛ. 210 9823214

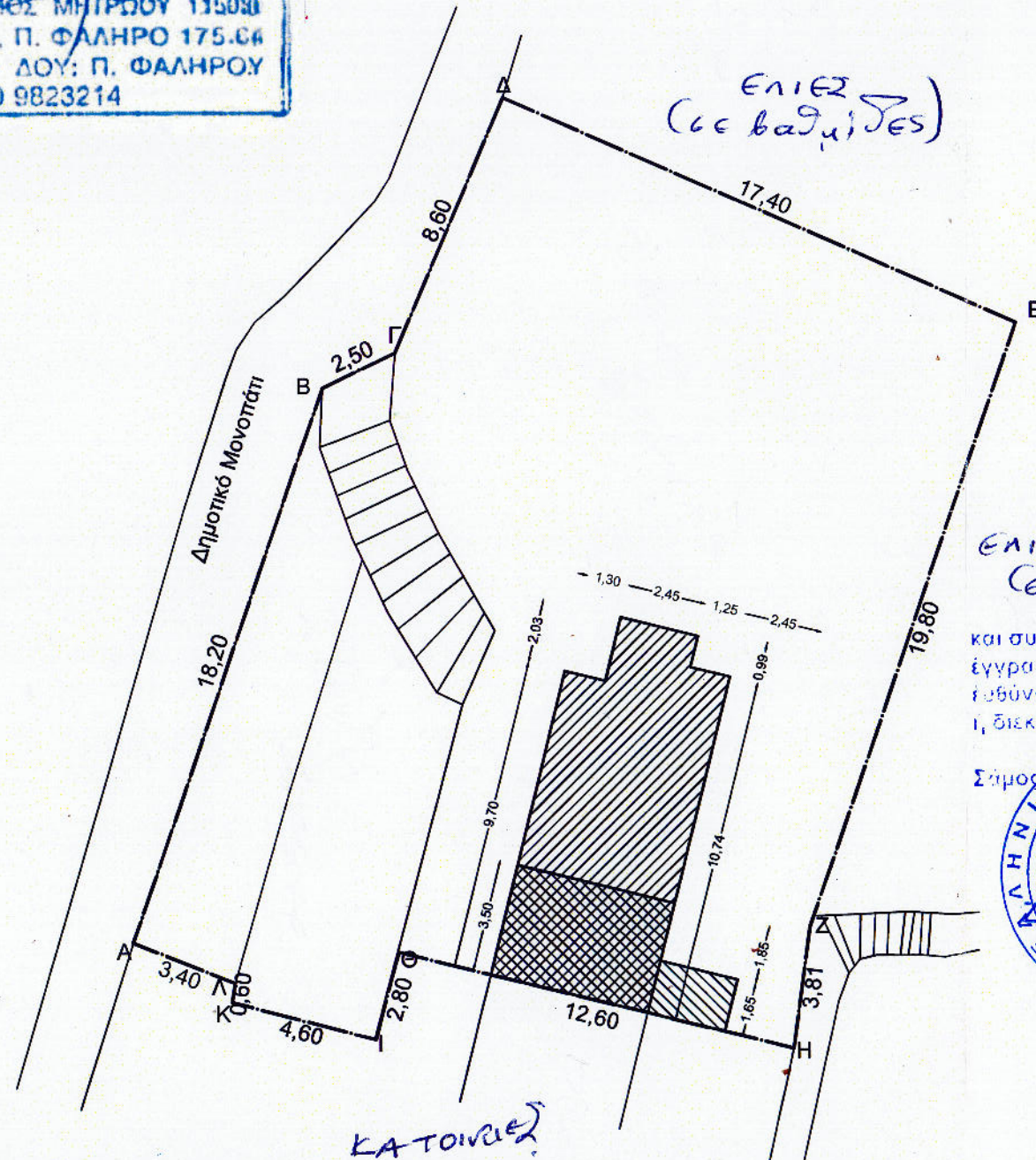

*ΕΠΙΕΣ
(σε βαθμίδες)*



*ΕΠΙΕΣ
(σε βαθμίδες)*
 ΟΕΔΡΗΘΗΚΕ
 29/10/23
 και συνοδεύει το υπ' αρ. 29/10/23
 έγγραφό μας. Η Υπηρεσία μας δεν φέρει
 ευθύνη σε τυχόν εκνέκηση,
 ή διεκδίκηση από τρίτους.

Σημός
 ΑΛΕΞΑΝΔΡΑ ΠΟΡΗ
 ΔΑΣΟΠΟΝΟΣ

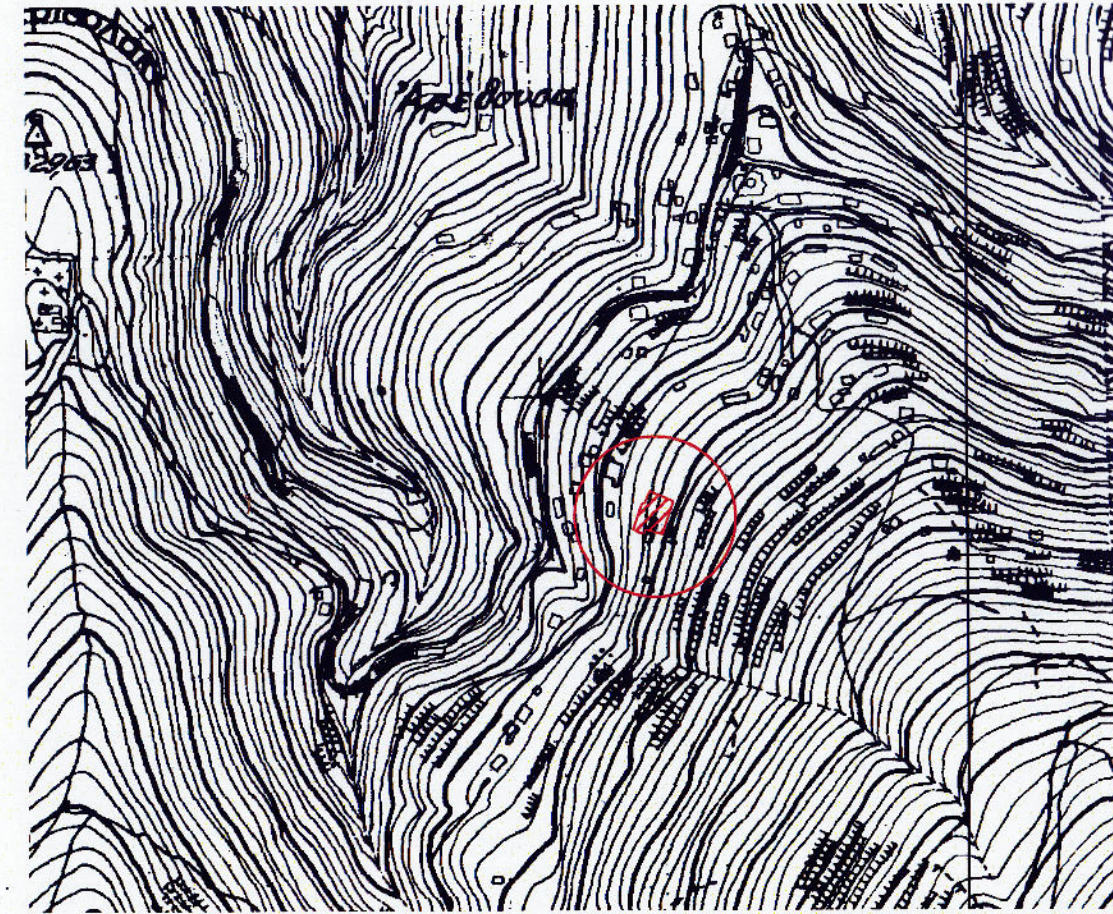

ΤΕΧΝΙΚΟ ΓΡΑΦΕΙΟ ΜΕΛΕΤΩΝ -ΚΑΤΑΣΚΕΥΩΝ ΟΙΚΟΔΟΜΙΚΩΝ ΕΡΓΩΝ - ΤΟΠΟΓΡΑΦΙΚΩΝ	
ΤΟΠΟΓΡΑΦΙΚΟ ΔΙΑΓΡΑΜΜΑ	
Οικοπέδου (Α,Β,Γ,....,Κ,Λ,Α) ιδιοκτησίας Μαρίας Παναγιωτίδου στην θέση Πορτελάτων Αρέθουσας Δημοτικής Ενότητας Ευδήλου Δήμου Ικαρίας	
Εοικ.:500,00μ²	ΚΛ:1/200
ΣΗΜΕΙΩΣΗ : Τα όρια τα υπέδειξε η ιδιοκτήτρια	
ΥΠΕΥΘΥΝΗ ΔΗΛΩΣΗ Ν 651/77 & Ν 1337/83	
Ο κάτωθι υπογεγραμμένος μηχανικός δηλώνω υπεύθυνα οτι το παρόν οικοπέδο βρίσκεται εντός ορίων οικισμού και είναι άρτιο και οικοδομήσιμο κατά παρέκκλιση μετά από έγκριση της Δασικής Υπηρεσίας απέχει δε απο τη θάλασσα 2.150μ Επίσης δεν υπάγεται στις διατάξεις του Ν. 1337/83 πέρα εισφοράς σε γή και χρήμα.	

ΟΣΥΝΤΑΞΑΣ **ΣΤΑΚΙΑΔΗΣ ΓΕΩΡΓΙΟΣ (συντεταγμένες)
ΣΠΑΝΟΥ ΚΥΡΙΑΚΗ (αποτυπωση κτισμάτων)**

ΗΜΕΡΟΜΗΝΙΑ :
**ΙΑΝΟΥΑΡΙΟΣ
 2021**

ΚΥΡΙΑΚΗ ΣΠΑΝΟΥ
 ΔΙΠΛΩΜ. ΑΡΧΙΤΕΚΤΟΝ ΜΗΧΑΝΙΚΟΣ
 Ε.Ν.Σ.Α. de GRENOBLE
 ΜΕΛΟΣ Τ.Ε.Ε - ΑΡΙΘΜΟΣ ΜΗΤΡΩΟΥ 129503
 ΕΥΔΗΛΟΣ ΙΚΑΡΙΑΣ Τ.Κ. 833 02 - ΤΗΛ. 22750 31331
 ΑΦΜ: 049764190 - ΔΟΥ: ΑΓ. ΚΗΡΥΚΟΥ