

Πίνακας Συντεταγμένων των κορυφών του 1,2,3.....

Εμβαδόν τετραγώνου = 2610,59 τ.μ. - Περίμετρος = 204,76 μ.

α/α	X	Y	Αποστάσεις
1	287087,950	4348601,482	---
2	287088,186	4348611,474	1 - 2: 9,99
3	287087,248	4348620,214	2 - 3: 8,79
4	287084,821	4348627,217	3 - 4: 7,41
5	287081,061	4348640,059	4 - 5: 13,38
6	287077,282	4348648,178	5 - 6: 8,96
7	287093,978	4348660,634	6 - 7: 20,83
8	287098,923	4348663,497	7 - 8: 5,71
9	287104,541	4348668,184	8 - 9: 7,32
10	287111,078	4348672,854	9 - 10: 8,03
11	287112,711	4348669,692	10 - 11: 3,56
12	287114,244	4348666,993	11 - 12: 3,10
13	287122,565	4348657,015	12 - 13: 12,99
14	287133,462	4348644,505	13 - 14: 16,59
15	287135,681	4348626,987	14 - 15: 5,79
16	287133,610	4348626,987	15 - 16: 12,34
17	287134,683	4348616,026	16 - 17: 11,01
1	287087,950	4348601,482	17 - 1: 48,94

Πίνακας Συντεταγμένων των κορυφών του 17,18,19.....

Εμβαδόν τετραγώνου = 2181,67 τ.μ. - Περίμετρος = 195,59 μ.

α/α	X	Y	Αποστάσεις
17	287134,683	4348616,026	---
18	287137,432	4348587,941	17 - 18: 28,22
19	287146,877	4348568,260	18 - 19: 21,83
20	287127,430	4348550,690	19 - 20: 26,21
21	287121,430	4348557,550	20 - 21: 9,11
22	287118,619	4348561,652	21 - 22: 4,97
23	287115,688	4348565,671	22 - 23: 4,97
24	287113,929	4348567,455	23 - 24: 2,50
25	287112,266	4348567,705	24 - 25: 1,68
26	287110,936	4348568,494	25 - 26: 1,55
27	287108,637	4348570,493	26 - 27: 3,05
28	287105,771	4348572,053	27 - 28: 3,26
29	287102,793	4348573,351	28 - 29: 3,25
30	287101,550	4348574,170	29 - 30: 1,49
31	287095,780	4348576,472	30 - 31: 6,21
32	287092,406	4348576,957	31 - 32: 3,41
1	287087,950	4348601,482	32 - 1: 24,93
17	287134,683	4348616,026	33 - 17: 48,94

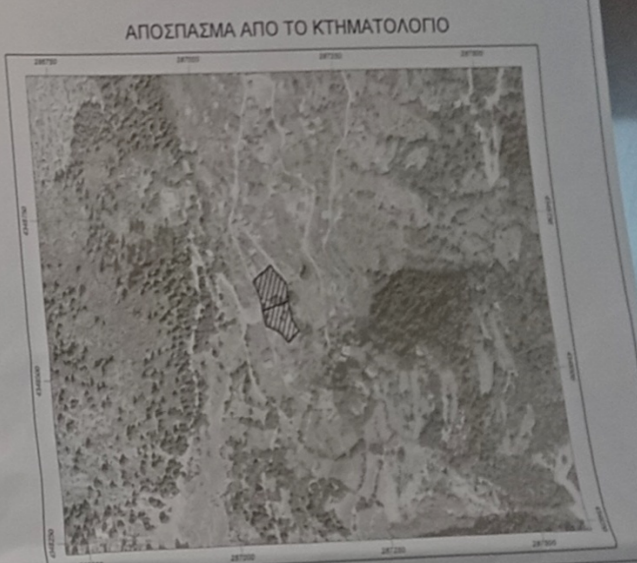
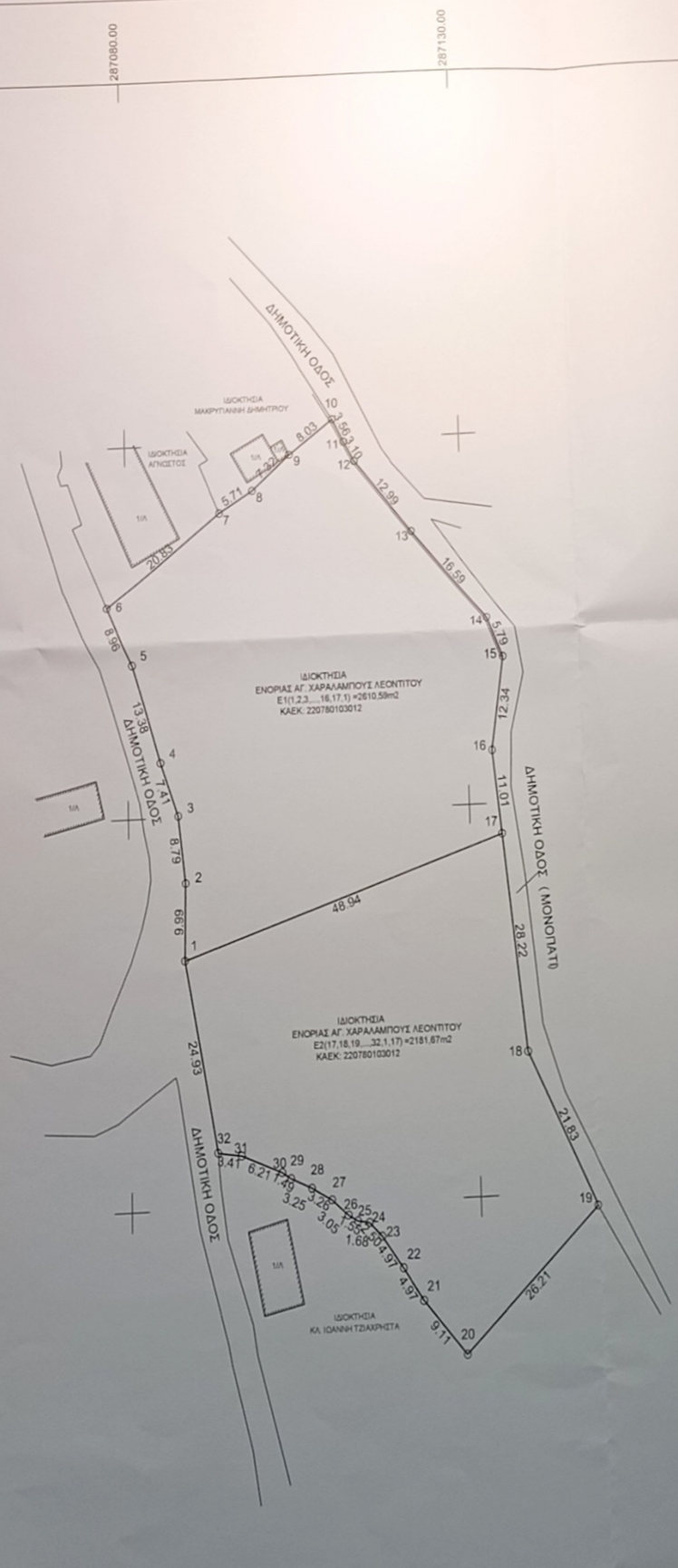

ΕΡΓΟΔΟΤΗΣ : ΕΝΟΡΙΑ ΑΓ. ΧΑΡΑΛΑΜΠΟΥΣ ΛΕΟΝΤΙΤΟΥ

ΕΡΓΟ : ΑΠΟΤΥΠΩΣΗ ΟΙΚΟΠΕΔΩΝ

ΘΕΣΗ ΕΡΓΟΥ : ΘΕΣΗ "ΑΝΘΙΣΙΑΤΙΚΑ" - ΟΙΚΙΣΜΟΣ ΛΕΟΝΤΙΤΟΥ - Τ.Κ. ΛΕΟΝΤΙΤΟΥ - ΔΗΜΟΥ ΑΡΓΙΘΕΑΣ - Ν. ΚΑΡΔΙΤΣΑΣ

ΜΕΛΕΤΗΤΗΣ : ΑΠΟΣΤΟΛΟΥ ΔΗΜΗΤΡΙΟΣ ΠΟΛΙΤΙΚΟΣ ΜΗΧΑΝΙΚΟΣ

ΘΕΜΑ ΣΧΕΔΙΟΥ : ΤΟΠΟΓΡΑΦΙΚΟ ΔΙΑΓΡΑΜΜΑ

ΧΡΟΝΟΣ ΜΕΛΕΤΗΣ
ΑΠΡΙΛΙΟΣ 2023

ΚΛΙΜΑΚΑ ΣΧΕΔΙΟΥ : 1:500

ΣΦΡΑΓΙΔΑ - ΥΠΟΓΡΑΦΗ
ΜΗΧΑΝΙΚΟΥ

ΣΦΡΑΓΙΔΑ
ΥΠΗΡΕΣΙΑΣ

ΔΗΜΗΤΡΙΟΣ Β. ΑΠΟΣΤΟΛΟΥ
ΔΙΠΛ. ΠΟΛΙΤΙΚΟΣ ΜΗΧΑΝΙΚΟΣ Ε.Μ.Π.
ΜΕΛΟΣ Τ.Ε.Ε. - ΑΡΘΡΟ 104771
Α.Φ.Μ. 106671358 - ΔΟΥ ΚΑΡΔΙΤΣΑΣ

ΤΟΠΟΓΡΑΦΙΚΟ ΔΙΑΓΡΑΜΜΑ ΟΙΚΟΠΕΔΩΝ

ΕΜΒΑΔΟΝ ΟΙΚΟΠΕΔΩΝ: Ε1 (1,2,3.....16,17,1) = 2610,59m²
Ε2 (17,18,19.....32,1,17) = 2181,67m²

ΙΔΙΟΚΤΗΣΙΑ ΟΙΚΟΠΕΔΩΝ: ΕΝΟΡΙΑ ΑΓ. ΧΑΡΑΛΑΜΠΟΥΣ ΛΕΟΝΤΙΤΟΥ
ΔΗΜΟΥ ΑΡΓΙΘΕΑΣ - Ν. ΚΑΡΔΙΤΣΑΣ

ΟΡΟΙ ΔΟΜΗΣΗΣ (για κατοικία)
Στάθμια οικόπεδα

ΕΛΑΧΙΣΤΟ ΕΜΒΑΔΟ 500,00m² ΚΑΘΕΚΙΑΣ
Για μόνιμους κατοίκους του οικισμού ή διαρκείς αυτού ή κτήματα από τον οικισμό και δεν είναι κατακόρυφα στη ζώνη των 800,00m.
ΚΑΤΑ ΠΑΡΕΚΚΛΙΣΗ: όρια και οικοδομήματα να γίνονται με οριζόντιες διαστάσεις όσον κατά του 15-9-1982

Κλίση: 60%
Μέγιστη έκταση: 200,00m²
Μέγιστος αριθμός ορόφων: 2
Απαγορεύονται οι περιμετρικοί εφελκυσμοί

ΠΑΡΑΤΗΡΗΣΕΙΣ

- Το διάγραμμα είναι ενταγμένο στο κρατικό σύστημα συντεταγμένων ΕΓΣΑ ΒΤ.
- Οι διαστάσεις και τα εμβαδά υπολογίστηκαν αναλυτικά από τις οριζόντιες κορυφές.
- Η έδραση από το ΕΓΣΑ ΒΤ πραγματοποιήθηκε με σύστημα GPS και κίνησης χρήση του Ελληνικού Συστήματος Επιστοιχείων-HEPOS.

ΔΙΑΣΤΗ 1:681177

Διόγκνη σύμφωνα με τον νόμο για τα ακατέλεστα με στοιχεία 1,2,3.....16,17,1 με εμβαδόν Ε1=2610,59m² και 17,18,19.....32,1,17 με εμβαδόν Ε2=2181,67m² που βρίσκονται εντός του οικισμού Λεοντίτου της Τ.Κ. Λεοντίτου του Δήμου Αργιθέας στις:

- είναι όρια και οικοδομήματα κατά κανόνα σύμφωνα με τις τοπογραφικές διαστάσεις που έχουν οριστεί.
- βρίσκονται εντός του οικισμού Λεοντίτου της Τ.Κ. Λεοντίτου του Δήμου Αργιθέας.
- δεν εμπίπτουν στις διατάξεις του νόμου 1337/83 περί εισαγωγής σε η/η και κ/κ/κ.
- εντός αυτών δεν διατρέχουν επίσημες γραμμές μεταφοράς ηλεκτρικής ή αερίων, σιδηρής οδοί, αρδύματα ή οδοί, προϋποθέτουμεν του 1923.
- εντός αυτών και κατά μέρος του προσώπου των εν θέσει ακατέλεστα δεν υπάρχουν δέντρα.
- εντός των όρων ακατέλεστα δεν υφίστανται διαμερίσματα.
- Ο εντός αυτών ή σε απόσταση μικρότερη των 20,00m από αυτά δεν διατρέχουν ρέμα, ή η περιοχή βρίσκεται υπό πλημμυρογέννηση.

Ο ΔΙΑΣΤΗ ΜΗΧΑΝΙΚΟΣ

ΔΗΜΗΤΡΙΟΣ Β. ΑΠΟΣΤΟΛΟΥ
ΔΙΠΛ. ΠΟΛΙΤΙΚΟΣ ΜΗΧΑΝΙΚΟΣ Ε.Μ.Π.
ΜΕΛΟΣ Τ.Ε.Ε. - ΑΡΘΡΟ 104771
Α.Φ.Μ. 106671358 - ΔΟΥ ΚΑΡΔΙΤΣΑΣ

ΔΙΑΣΤΗ ΙΔΙΟΚΤΗΣΗ
Οι κτήματα υπογεγραμμένα εκτρέφονται της Ενορίας Αγ. Χαράλαμπος Λεοντίτου διόγκνηται ότι:

- τα στοιχεία και υψομετρικά όρια των ακατέλεστα με στοιχεία 1,2,3.....16,17,1 και 17,18,19.....32,1,17 που βρίσκονται εντός του οικισμού Λεοντίτου Τ.Κ. Λεοντίτου του Δήμου Αργιθέας υπεδείχθησαν από εφελκυσμό και
- υψομετρικά για την ακρίβεια των δεδομένων όρων των ακατέλεστα.

ΟΙ ΕΚΤΡΕΦΕΙΣ