

ΙΔΙΟΚΤΗΣΙΑ ΓΕΩΡΓΟΠΟΥΛΟΥ

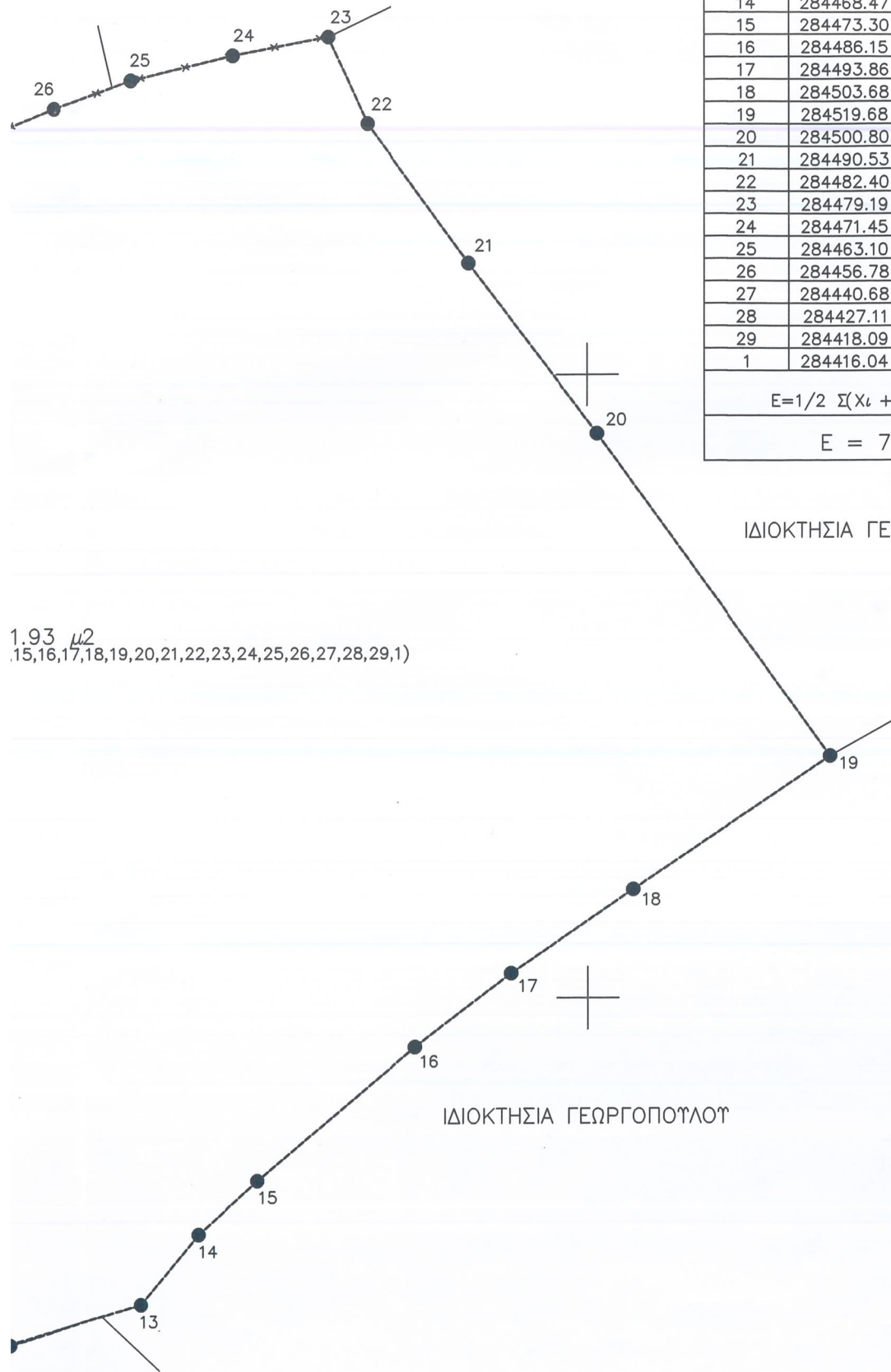

11	284443.04	4189569.59	10.47
12	284453.02	4189572.16	10.30
13	284463.74	4189575.41	11.20
14	284468.47	4189581.07	7.37
15	284473.30	4189585.39	6.48
16	284486.15	4189596.10	16.73
17	284493.86	4189601.99	9.70
18	284503.68	4189608.72	11.91
19	284519.68	4189619.38	19.23
20	284500.80	4189645.27	32.04
21	284490.53	4189658.96	17.12
22	284482.40	4189670.22	13.89
23	284479.19	4189677.20	7.68
24	284471.45	4189675.68	7.89
25	284463.10	4189673.69	8.59
26	284456.78	4189671.44	6.70
27	284440.68	4189664.91	17.37
28	284427.11	4189660.63	14.23
29	284418.09	4189657.74	9.48
1	284416.04	4189657.77	2.05

$$E = 1/2 \sum (X_i + X_{i+1})(Y_i - Y_{i+1})$$

$$E = 7491.93 \mu^2$$

1.93 μ^2
 (15,16,17,18,19,20,21,22,23,24,25,26,27,28,29,1)

ΙΔΙΟΚΤΗΣΙΑ ΓΕΩΡΓΟΠΟΥΛΟΥ

ΙΔΙΟΚΤΗΣΙΑ ΓΕΩΡΓΟΠΟΥΛΟΥ

ΓΕΩΡΓΟΠΟΥΛΟΥ

284500

284550



ΤΕΧΝΙΚΟ ΓΡΑΦΕΙΟ ΡΟΥΜΠΑ

ΘΕΜΙΣΤΟΚΛΕΟΥΣ 17 ΑΜΑΛΙΑΔΑ 27200, Τηλ:2622022824, κιν: 6976840211
 www.roumpa.com , email info@roumpa.com

ΕΡΓΟ **ΤΟΠΟΓΡΑΦΙΚΟ ΔΙΑΓΡΑΜΜΑ**

ΘΕΣΗ **ΘΕΣΗ ΚΟΥΤΡΟΥ , Τ.Κ ΛΑΓΑΝΑ**
Δ. ΗΛΙΑΔΑΣ Ν.ΗΛΕΙΑΣ

ΙΔΙΟΚΤΗΤΕΣ **ΓΕΩΡΓΟΠΟΥΛΟΣ ΔΗΜΗΤΡΙΟΣ**

ΜΕΛΕΤΗΤΗΣ **ΛΕΩΝΙΔΑΣ ΔΗΜ. ΡΟΥΜΠΑΣ**

ΠΟΛΙΤΙΚΟΣ ΜΗΧΑΝΙΚΟΣ Ε.Μ.Π.

ΘΕΜΑ ΣΧΕΔΙΟΥ :

ΤΟΠΟΓΡΑΦΙΚΟ ΔΙΑΓΡΑΜΜΑ

T1

κλ.: 1/500

Θ Ε Ω Ρ Η Σ Η

Θεωρείται το παρόν τοπογραφικό διάγραμμα
 το οποίο και αποτελεί αναπόσπαστο τμήμα
 της υπ' αριθ.....338430.....πράξης
 Χαρακτηρισμού μας ως έχει ή με τις αναφε-
 ρόμενες παρατηρήσεις

Αμαλιάδα.....3-1-2023...



Προϊστάμενος Δασαρχείου Αμαλιάδας

Μηροβόλης Βασίλειος
 Δασολόγος

ΛΕΩΝΙΔΑΣ Δ. ΡΟΥΜΠΑΣ
 ΔΙΠΛ. ΠΟΛΙΤΙΚΟΣ ΜΗΧΑΝΙΚΟΣ
 ΕΘΝΙΚΟΥ ΜΕΤΣΟΒΙΟΥ ΠΟΛΥΤΕΧΝΕΙΟΥ
 ΜΕΛΟΣ Τ.Ε.Ε. ΑΝΘΩ. ΜΗΤΡΩΟΥ 125713
 ΘΕΜΙΣΤΟΚΛΕΟΥΣ 17 - ΑΜΑΛΙΑΔΑ - ΤΗΛ 6976840211

12ος 2022
 Ο ΜΗΧΑΝΙΚΟΣ



ΟΔΟΙΠΟΡΙΚΟ ΣΚΑΡΙΦΗΜΑ

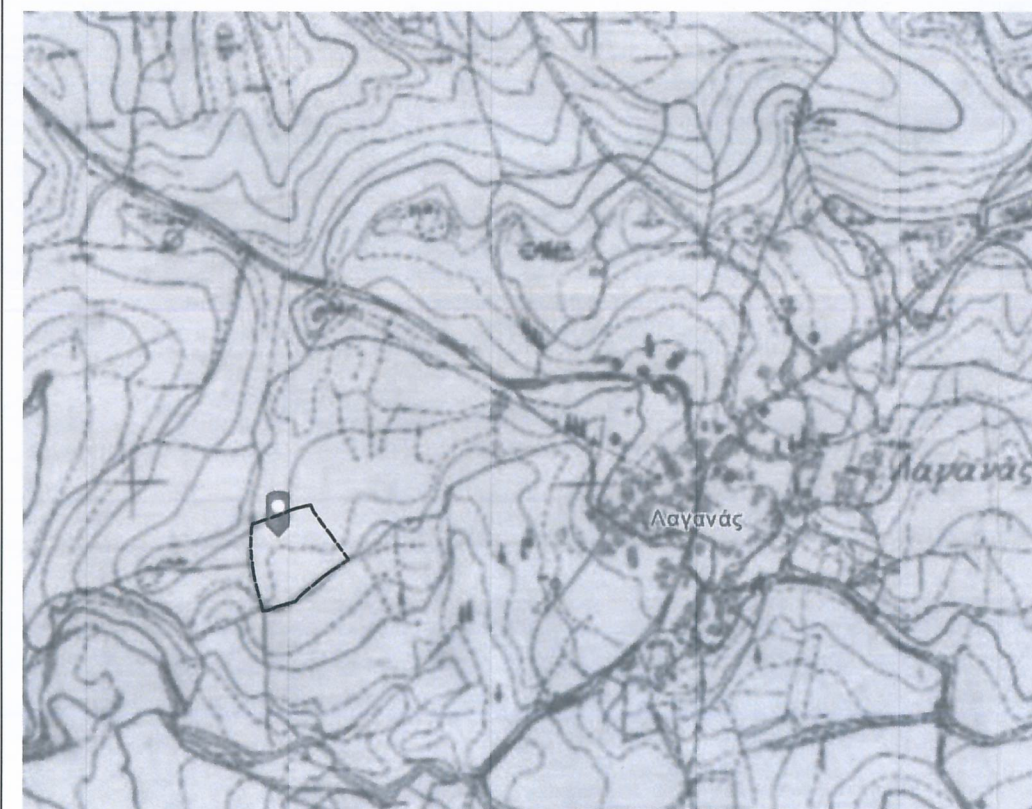

ΑΠΟΣΠΑΣΜΑ ΧΑΡΤΗ ΓΤΣ

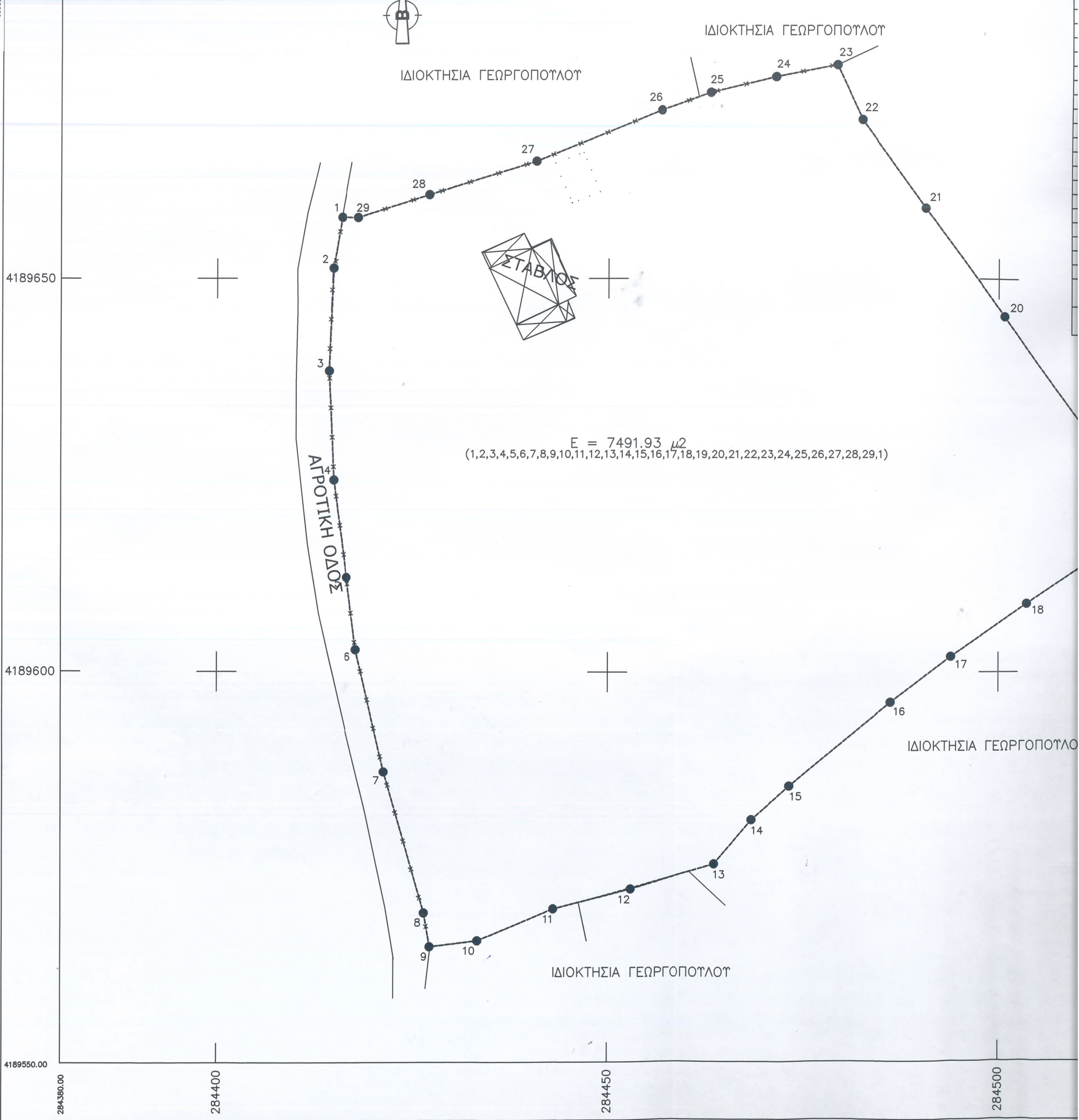

ΙΔΙΟΚΤΗΣΙΑ ΓΕΩΡΓΟΠΟΥΛΟΥ

ΙΔΙΟΚΤΗΣΙΑ ΓΕΩΡΓΟΠΟΥΛΟΥ

ΣΤΑΒΛΟΣ

ΑΓΡΟΤΙΚΗ ΟΔΟΣ

ΙΔΙΟΚΤΗΣΙΑ ΓΕΩΡΓΟΠΟΥΛΟΥ

ΙΔΙΟΚΤΗΣΙΑ ΓΕΩΡΓΟΠΟΥΛΟΥ

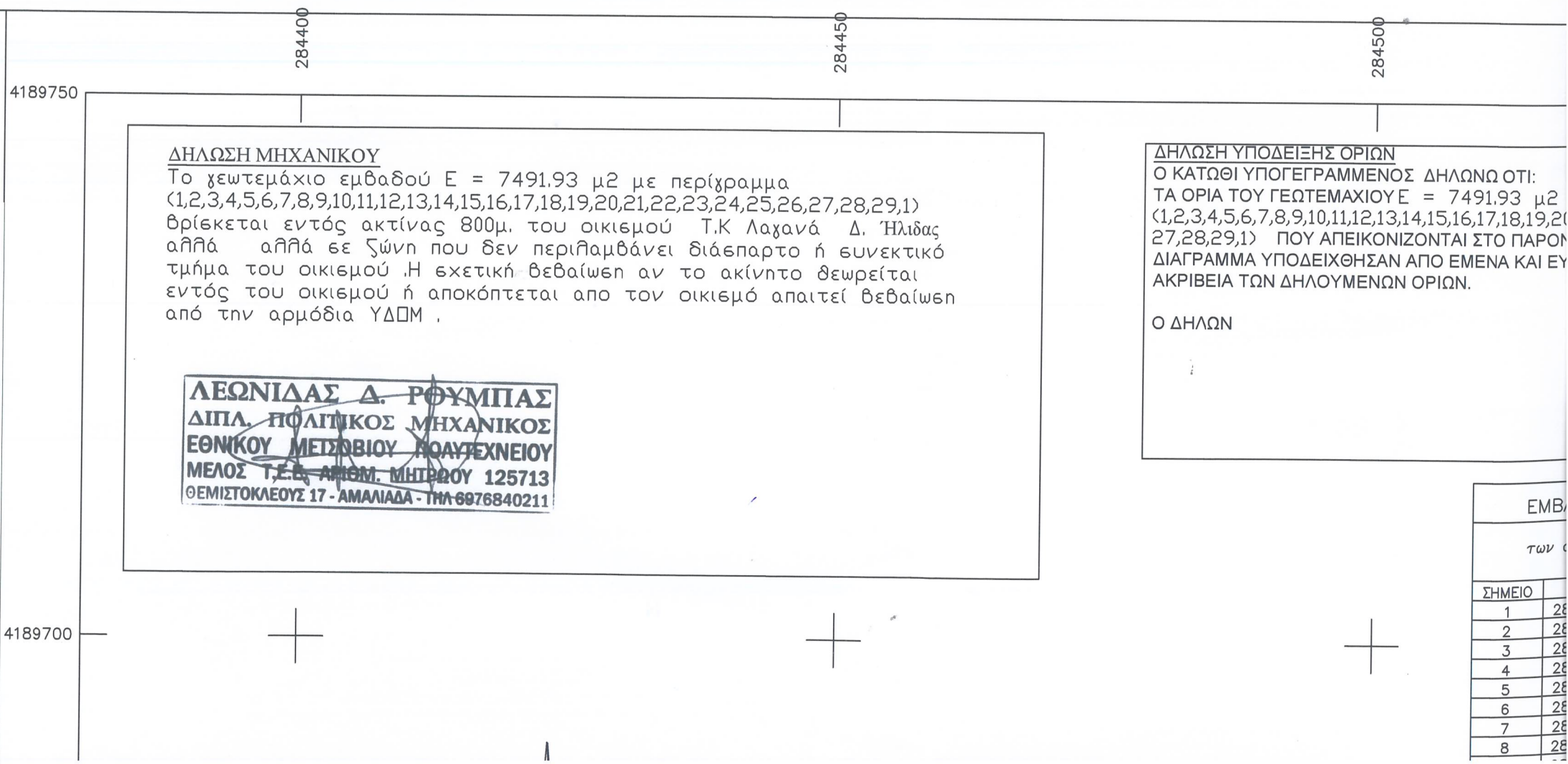
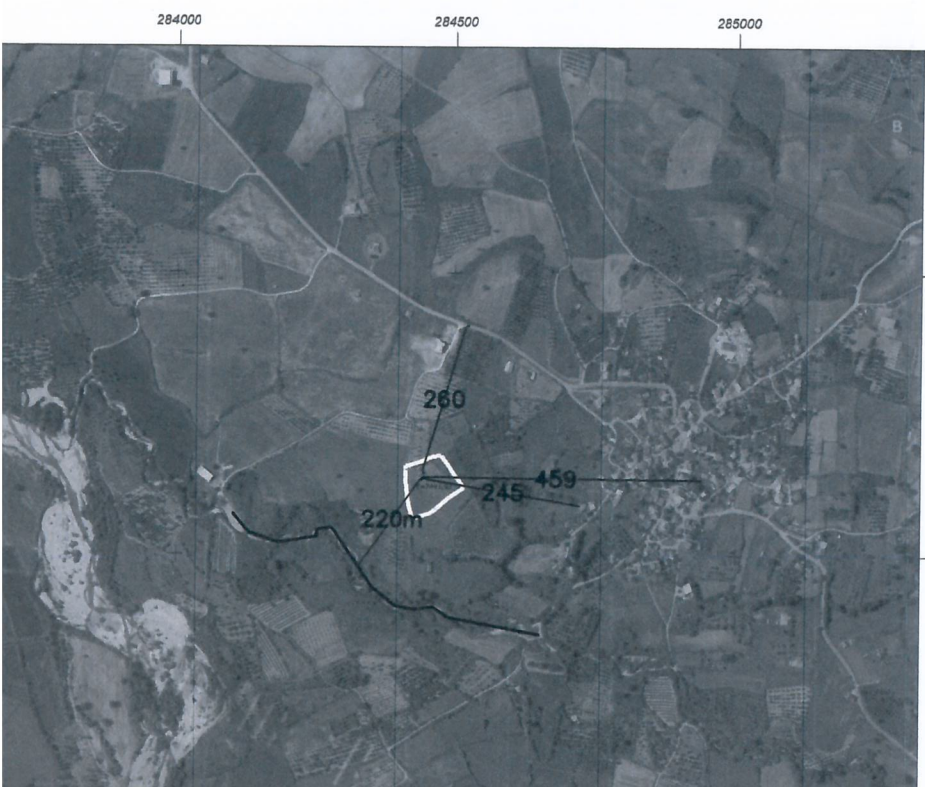

ΔΗΛΩΣΗ ΜΗΧΑΝΙΚΟΥ

Το γεωτεμάχιο εμβαδού $E = 7491.93 \mu^2$ με περίγραμμα (1,2,3,4,5,6,7,8,9,10,11,12,13,14,15,16,17,18,19,20,21,22,23,24,25,26,27,28,29,1) βρίσκεται εντός ακτίνας 800μ. του οικισμού Τ.Κ Λαχανά Δ. Ήλιδας αλλιά αλλιά σε ζώνη που δεν περιλαμβάνει διάσπαρτο ή ευνεκτικό τμήμα του οικισμού .Η σχετική βεβαίωση αν το ακίνητο θεωρείται εντός του οικισμού ή αποκόπτεται από τον οικισμό απαιτεί βεβαίωση από την αρμόδια ΥΔΟΜ .

ΛΕΩΝΙΔΑΣ Δ. ΡΟΥΜΠΙΑΣ
ΔΙΠΛ. ΠΟΛΙΤΙΚΟΣ ΜΗΧΑΝΙΚΟΣ
ΕΘΝΙΚΟΥ ΜΕΤΣΟΒΙΟΥ ΠΟΛΥΤΕΧΝΕΙΟΥ
ΜΕΛΟΣ Τ.Ε.Ε. ΑΡΙΘΜ. ΜΗΤΡΩΟΥ 125713
ΘΕΜΙΣΤΟΚΛΕΟΥΣ 17 - ΑΜΑΛΙΑΔΑ - ΤΗΛ 6976840211

ΔΗΛΩΣΗ ΥΠΟΔΕΙΞΗΣ ΟΡΙΩΝ

Ο ΚΑΤΩΘΙ ΥΠΟΓΕΓΡΑΜΜΕΝΟΣ ΔΗΛΩΝΩ ΟΤΙ:
 ΤΑ ΟΡΙΑ ΤΟΥ ΓΕΩΤΕΜΑΧΙΟΥ $E = 7491.93 \mu^2$
 (1,2,3,4,5,6,7,8,9,10,11,12,13,14,15,16,17,18,19,20,
 21,22,23,24,25,26,27,28,29,1) ΠΟΥ ΑΠΕΙΚΟΝΙΖΟΝΤΑΙ ΣΤΟ ΠΑΡΟΝ
 ΔΙΑΓΡΑΜΜΑ ΥΠΟΔΕΙΧΘΗΣΑΝ ΑΠΟ ΕΜΕΝΑ ΚΑΙ ΕΥ
 ΑΚΡΙΒΕΙΑ ΤΩΝ ΔΗΛΟΥΜΕΝΩΝ ΟΡΙΩΝ.

Ο ΔΗΛΩΝ

ΣΗΜΕΙΟ	ΕΜΒΛ
1	28
2	28
3	28
4	28
5	28
6	28
7	28
8	28