

ΔΗΛΩΣΗ ΙΔΙΟΚΤΗΤΩΝ ΥΠΟΔΕΙΞΗΣ ΟΡΙΩΝ:
(αφ.5 παρ.7 του Π.Δ. 87-93 ΦΕΚ 196Δ/13-7-93)
Ο κάτωθι υπογεγραμμένος Ρίζος Νικόλαος, ιδιοκτήτης του εμφανιζόμενου στο παρόν τοπογραφικό διάγραμμα οικοπέδου εμβαδού 1584,77τ.μ. με κορφής Α1-Α3-Α4-Α5-Α6...Α15-Α1, ευθύνεται για την ακρίβεια των δηλωμένων ορίων και για την ακρίβεια της θέσης τους, καθώς και για την ύπαρξη και την κατά κατά νόμιμον διακοπή των ορίων.

Ο ΔΗΛΩΣΗ

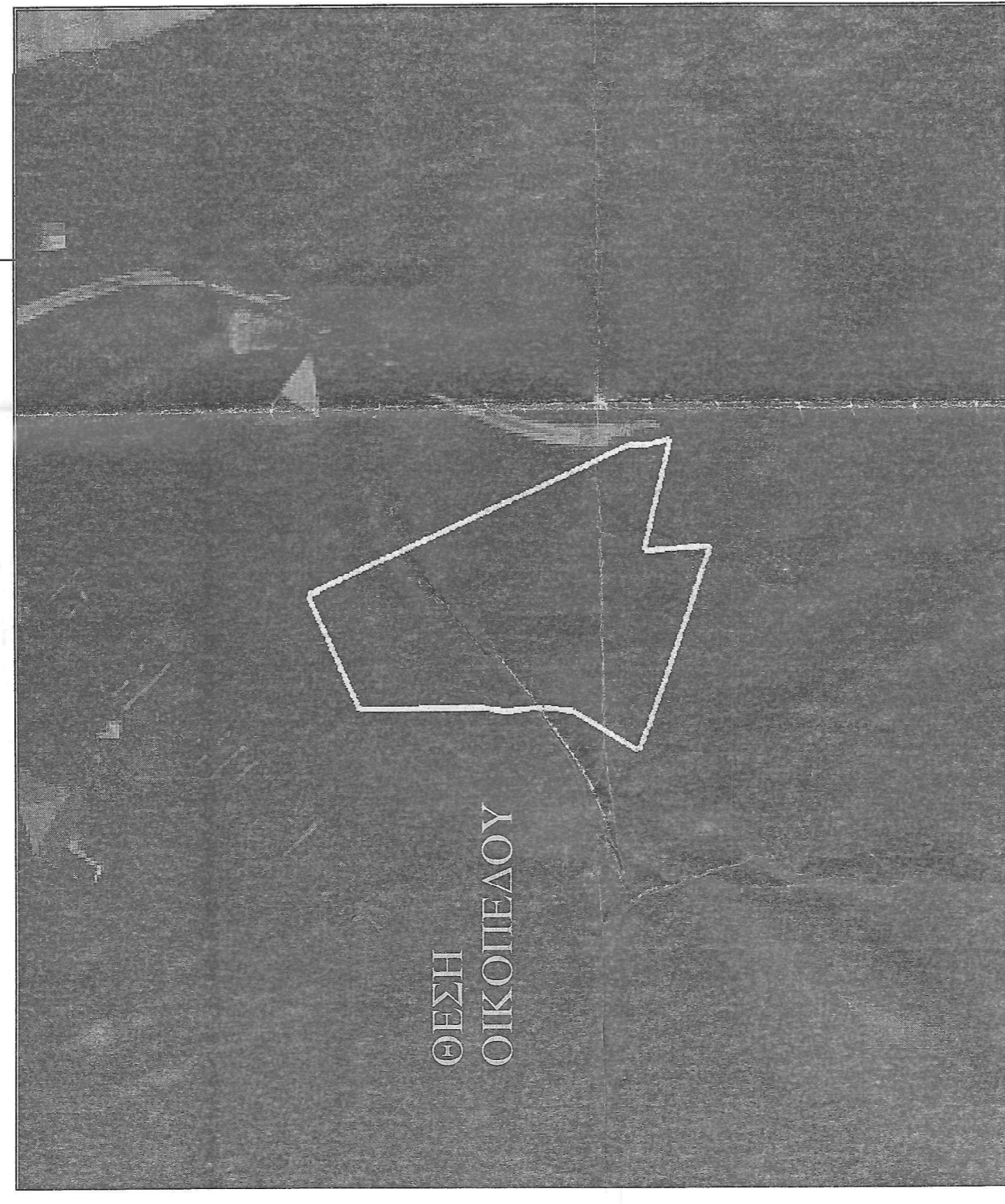

Απόστασια Ορθοφωτογραφίας Κτηματολογίου Ευρυτέρης Περιοχής

ΟΙΚΟΣΜΟΣ: ΤΕΤΡΑΚΩΜΟ ΚΟΜ. ΤΕΤΡΑΚΩΜΟΥ ΑΡΤΑΣ
Προσφερόμενος του έτους 1923 και στάσιμος.
ΔΙΑΤΑΞΕΙΣ: (α) Π.Δ. 2-3-81 ΦΕΚ 138 Α /13-3-81
(β) Π.Δ. της 6-12-82 ΦΕΚ 388 Α/23-12-82 Αιτήσης κατοικία
Αε. Νού. (γ) Απορροφή Έτους 1920
(δ) 435729-9-83 ΦΕΚ 324 Α/11-10-83
Εμβαδ. 2.000 Μ ² με τις διαστάσεις του (β) Π.Δ. της
Ομοσ. Διατάξεις του άρθρου 19-82. και 500 Δ ² για
τοσε μήνορας ή καταρτίσματος απ' αυτόν με τις
διατάξεις του (β) Π.Δ. του.
ΑΡΤΟΠΟΙΤΙΑ: ΗΡΟΣΠΙΟ. Σε κανονικό χρόνο
300 Μ ² για τα νερόπαισινα στις 13-3-81
150 Μ ² για τα νερόπαισινα στις 25-7-79
Όσοτα έχουν στις 2-7-68.
ΠΛΗΡΕΚΛΙΣΗ: 60%
0,80 με ΜΑΧ επιφάνεια 400 Μ ² με τις διατάξεις του (β) Π.Δ. του
Μέγιστη επιφάνεια ορόφων 200 Μ ² με τις διατάξεις του (β) Π.Δ. του
ΣΥΝΤ. ΛΟΜΙΣΗ: 7,50 Μ. Βάσει του (α) Π.Δ. του σε περίπτωση εκκλιμένου εδάφους το
γνώρ. θύεται να φέρει τα 10 Μ από το χαμηλότερο σημείο τμήμα του
επιφανειακού. Η μέγιστη του κτηρίου και του εδάφους.
ΜΕΓΙΣΤΟ ΥΨΟΣ: Δύο (2) με δυνατότητα κατασκευής 3ου ορόφου σε έκταση με μετρήσι
κόστη (α) Δύο.
ΑΝΘΩΣΤΗ ΟΙΚΟΠΕΔΟ: 2,5 Χ 0,5 (ή αντίστροφα) με όλη
Εκτα ανακτατό τμήμα οικόπεδου και 2 του άρθρου 2 του Π.Δ. 347/93
ΦΕΚ 146 Α/2-9-93 (α) και (β) Π.Δ. Δύο. Στο μη αναστεν-κό τμήμα
των ενοσίων οροφών από ενοσίων οροφών το (β) Δύο οροφών η παρ. 1
του άρθρου 2 του Π.Δ. 347/93 ΦΕΚ 146 Α/2-9-93.
ΑΡΘΡΟ: (α) Δύο. Υποχρεωτική γρ. όπου επιτρέπεται στον οικισμό.
(β) Δύο. Υποχρεωτική γρ. όπου επιτρέπεται στον οικισμό.
ΣΥΜΠΛΗ: Πλευρική του μέγιστου επιφανειακού κτηρί. 1,50 Μ
ΕΠΙΦΑΝΕΙΑ ΔΙΑΔΕΚΣΕΩΣ: Απαιτείται εκτός του ανηγρωσμένου οικισμού με τις διατάξ. της
του (β) Δύο.

Δηλωση (Ν.65/177 - Ν.1327/83)
Ο υπογεγραμμένος Νικόλαος Ρίζος, Πολίτης Μικραϊκής Τ.Ε. Επάλεινα, υπέθεσε ότι το οικόπεδο με στοιχεία Α1-Α3-Α4-Α5-Α6...Α15-Α1, εμβαδού 1584,77τ.μ. θα βρεθεί εντός οικισμού της Περιφέρειας Ελάσσας, της Περιφέρειας Ηλείας, και έχουν, όρια και μήκη πλευρών όπως φαίνονται στο τοπογραφικό διάγραμμα, είναι άρτια και οικοδομήσιμο εφόσον τηρούνται οι διατάξεις του Β.Π.Δ. του σύμφωνα με την ισχύουσα πολεοδομική νομοθεσία.
Εντός του οικόπεδου δεν διέρχεται ρέμα ή κολοβιά υψηλής τάσης.
Το οικόπεδο δεν έγκεται στις διατάξεις περί εσοφούς σε γη και χρήση του Ν.1337/83
Τα όρια υπεδείχθησαν από τον ιδιοκτήτη.

Ο ΔΗΛΩΣΗ

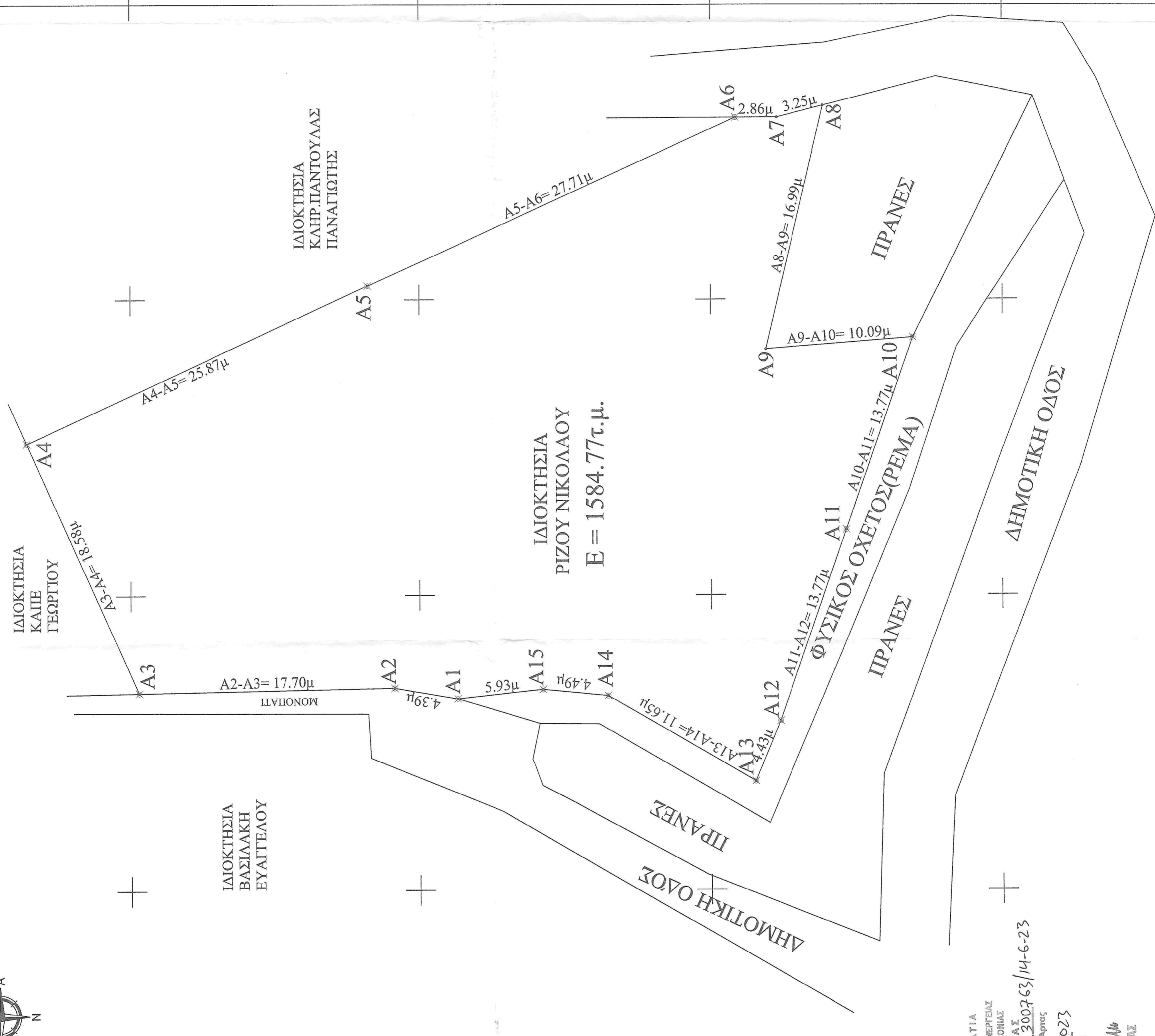
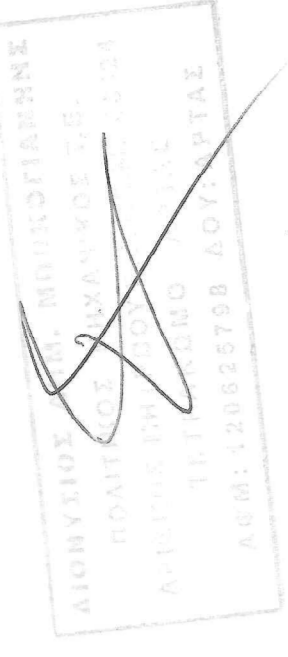

α/α	X (m)	Y (m)	S (m)
A1	264572.96	4357877.41	4.39
A2	264573.69	4357881.74	17.70
A3	264573.40	4357899.44	18.58
A4	264590.30	4357907.14	25.87
A5	264600.94	4357883.56	27.71
A6	264612.35	4357858.30	2.86
A7	264613.15	4357855.44	3.25
A8	264596.62	4357852.29	16.99
A9	264596.62	4357856.22	10.09
A10	264597.41	4357846.16	13.77
A11	264584.41	4357850.71	4.43
A12	264571.42	4357855.26	11.65
A13	264567.34	4357856.98	4.49
A14	264573.17	4357867.05	4.49
A15	264573.59	4357871.52	5.93
A1	264572.96	4357877.41	

E = 1584,77τ.μ.

ΤΕΧΝΙΚΟ ΓΡΑΦΕΙΟ
ΜΠΟΚΟΓΙΑΝΝΗΣ ΔΙΟΝΥΣΙΟΣ
ΠΟΛΙΤΙΚΟΣ ΜΗΧΑΝΙΚΟΣ Τ.Ε.
ΤΕΤΡΑΚΩΜΟ ΑΡΤΑΣ
Email: Dionisis.D.Bokogiannis@live.com
- Κιν : 6972445992

ΤΕΧΝΙΚΟ ΓΡΑΦΕΙΟ
ΣΟΦΗΣ ΑΓΓΕΛΟΣ
ΑΓΡ. & ΤΟΠΟΓΡΑΦΟΣ ΜΗΧΑΝΙΚΟΣ Ε.Μ.Π.
ΜΑΚΡΥΓΙΑΝΝΗ 37, 47100 - ΑΡΤΑ
ΤΗΛ&FAX : 2681077728 ΚΙΝ. : 6977571417
Email : sofisangelos@hotmail.com

ΕΡΓΟΔΟΤΗΣ : ΡΙΖΟΣ ΝΙΚΟΛΑΟΣ

ΕΡΓΟ : ΑΠΟΤΥΠΩΣΗ ΟΙΚΟΠΕΔΟΥ

ΘΕΣΗ : Εντός Οικισμού , Τετρακώμου
Τ.Κ.Τετρακώμου Δήμος Κεν. Τζουμέρκων,
Π.Ε. ΑΡΤΑΣ ΠΕΡΙΦΕΡΕΙΑ ΗΠΕΙΡΟΥ

ΘΕΜΑ ΣΧΕΔΙΟΥ: ΤΟΠΟΓΡΑΦΙΚΟ ΔΙΑΓΡΑΜΜΑ

ΚΛΙΜΑΚΑ ΣΧΕΔΙΑΣΗΣ 1:200

ΗΜΕΡΟΜΗΝΙΑ ΔΙΕΞΑΓΩΓΗΣ : ΜΑΡΤΙΟΣ 2018

Ο ΣΥΝΤΑΞΑΣ ΜΗΧΑΝΙΚΟΣ

Επιλέχθηκε το Ελληνικό Γεωδαπικό Σύστημα Αναφοράς (ΕΓΣΑ 87). Η εξάρτηση έγινε από το Δίκτυο Σταθμών Αναφοράς του Ελληνικού Συστήματος ΗΕΡΟΣ

