

ΑΡΙΘΜΟΣ ΣΗΜΕΙΟΥ	X (μτρα)	Y (μτρα)	H (μ)	ΑΡΙΘΜΟΣ ΣΗΜΕΙΟΥ	X (μτρα)	Y (μτρα)	H (μ)
A1	264729.516	4357637.402		A2	264729.376	4357634.067	
A3	264724.310	4357628.199		A4	264722.252	4357625.000	
A5	264718.208	4357618.716		A6	264715.790	4357612.837	
A7	264715.300	4357599.134		A8	264715.693	4357594.843	
A9	264702.831	4357574.961		A10	264697.896	4357567.317	
A11	264670.293	4357560.339		A12	264647.603	4357599.379	
A13	264640.267	4357512.001		A14	264693.233	4357654.066	
A15	264634.012	4357571.409		A16	264631.219	4357709.009	
A17	264655.026	4357690.304		A18	264659.951	4357692.110	
A19	264670.018	4357670.269		A20	264671.401	4357669.270	
A21	264720.025	4357634.132		A22	264668.027	4357648.171	
A23	264684.932	4357628.809		A24	264685.025	4357626.419	
A25	264667.555	4357621.032		A26	264671.481	4357612.671	
A27	264674.846	4357606.623		A28	264704.615	4357626.778	
A29	264666.132	4357559.538		A30	264625.201	4357556.193	
A31	264621.860	4357564.344		A32	264615.173	4357576.651	
A33	264605.025	4357597.971		A34	264583.396	4357601.412	
A35	264580.728	4357514.572		A36	264575.522	4357625.580	
A37	264567.135	4357639.796		A38	264557.856	4357654.670	
A39	264551.905	4357662.185		A40	264593.706	4357701.883	
A41	264605.075	4357712.681		A42	264613.689	4357706.354	
A43	264620.226	4357706.180		A44	264627.283	4357707.996	
A45	264629.988	4357671.581		A46	264627.165	4357653.959	
A47	264636.490	4357610.541		A48	264549.418	4357685.339	
A49	264637.758	4357680.128		A50	264530.311	4357691.469	
A51	264625.562	4357700.814		A52	264521.500	4357709.579	
A53	264518.822	4357718.808		A54	264517.695	4357727.749	
A55	264517.591	4357733.404		A56	264518.303	4357741.248	
A57	264520.110	4357747.593		A58	264522.696	4357753.392	
A59	264546.671	4357762.594		A60	264557.439	4357759.533	
A61	264565.837	4357753.653		A62	264573.321	4357746.585	
A63	264583.016	4357736.227		A64	264590.113	4357727.577	
A65	264596.670	4357719.865		A66	264601.893	4357715.175	

Α/Α	ΕΠΙΒΛΕΠΤΗΡΙΕΣ	ΕΜΒΛΑΔΟΝ (t, μ)
E1	Συνολικό εμβαδό οικοπέδου Ε1 (δικηφάριος Ρίζου Νικόλαου Α1, Α2, Α3, Α4, Α28, Α29, Α32, Α33, Α34, Α35, Α36, Α37, Α38, Α39, Α40, Α41, Α42)	1543,46
E2	Συνολικό εμβαδό οικοπέδου Ε2 (δικηφάριος Ρίζου Κωνσταντίνου Α43, Α44, Α45, Α46, Α47, Α48, Α49, Α50, Α51, Α52, Α53, Α54)	1533,76
E3	Συνολικό εμβαδό οικοπέδου Ε3 (δικηφάριος Ρίζου Μιχαήλ Α14, Α15, Α16, Α17, Α18, Α19, Α20, Α22, Α14)	1477,12
E4	Συνολικό εμβαδό οικοπέδου Ε4 (δικηφάριος Κωνσταντίνου Ρίζου Γεωργίου Α12, Α13, Α14, Α22, Α23, Α24, Α25, Α26, Α27, Α12)	1477,13
E5	Συνολικό εμβαδό οικοπέδου Ε5 (δικηφάριος Ρίζου Κωνσταντίνου Α9, Α10, Α11, Α12, Α27, Α9)	1477,12
E6	Συνολικό εμβαδό οικοπέδου Ε6 (δικηφάριος Κωνσταντίνου Ρίζου Ελευθερίου Α29, Α30, Α31, Α32, Α35, Α40, Α41, Α42, Α43, Α44, Α45, Α46, Α47, Α48)	5110,33
E7	Συνολικό εμβαδό οικοπέδου Ε7 (δικηφάριος Σπυριδωνίδης Ρίζου Δημήτριου Ρίζου Α33, Α34, Α35, Α36, Α37, Α38, Α39, Α40, Α33)	2814,99
E8	Συνολικό εμβαδό οικοπέδου Ε8 (δικηφάριος Ρίζου Θεοδώρου Α46, Α48, Α49, Α50, Α51, Α52, Α53, Α54, Α55, Α56, Α57, Α58, Α59, Α60, Α61, Α62, Α63, Α64, Α65, Α66, Α68)	4870,97

ΔΗΛΩΣΗ ΥΠΟΓΡΑΦΗΣ ΟΡΙΩΝ
ΟΙ ΚΑΤΩΘΙ ΥΠΟΓΡΑΜΜΕΝΟΙ ΛΟΓΗΚΤΕΣ
ΔΗΛΩΝΟΥΝ ΟΤΙ ΤΑ ΟΡΙΑ ΤΟΥ ΕΧΟΥΝ ΥΠΟΛΟΙΘΕΙ ΣΕ ΑΥΤΟ ΤΟ ΤΟΠΟΓΡΑΦΙΚΟ ΔΙΑΓΡΑΜΜΑ
ΕΙΝΑΙ ΟΡΙΑ
Ο ΔΗΛΩΝ

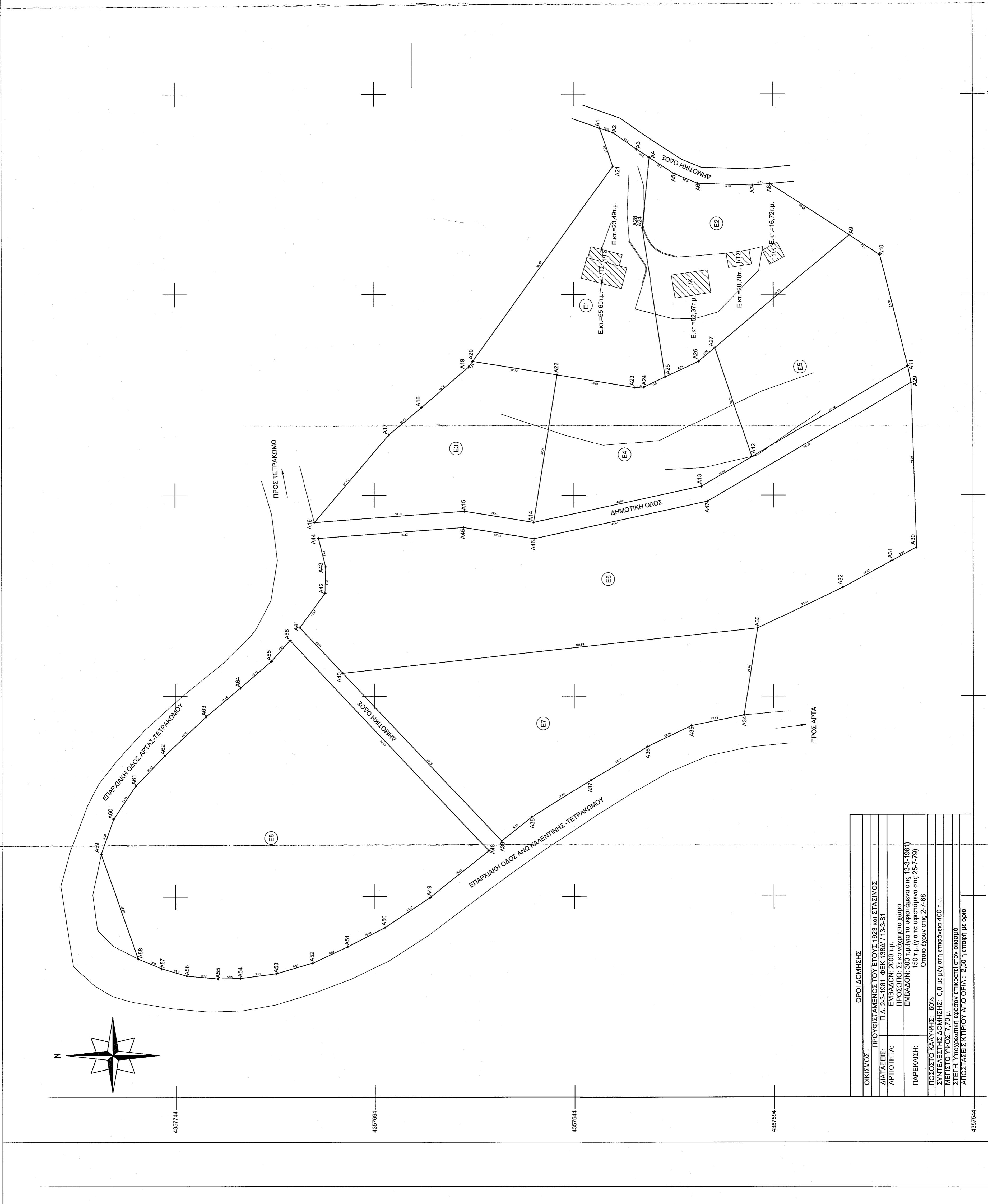

ΔΗΛΩΣΗ Ν.651/77

Ο ΥΠΟΓΡΑΜΜΕΝΟΣ ΠΛΑΤΣΙΚΑΣ ΚΩΝΣΤΑΝΤΙΝΟΣ ΠΟΛΙΤΙΚΟΣ ΜΗΧΑΝΙΚΟΣ Τ.Ε.

ΔΗΛΩΝΩ ΟΤΙ ΤΑ ΟΙΚΟΠΕΔΑ ΜΕ ΣΤΟΙΧΕΙΑ
Ε1(Α1, Α2, Α3, Α4, Α28, Α29, Α32, Α33, Α34, Α35, Α36, Α37, Α38, Α39, Α40, Α41, Α42),
Ε2(Α43, Α44, Α45, Α46, Α47, Α48, Α49, Α50, Α51, Α52, Α53, Α54, Α55, Α56, Α57, Α58, Α59, Α60, Α61, Α62, Α63, Α64, Α65, Α66, Α68),
Ε3(Α14, Α15, Α16, Α17, Α18, Α19, Α20, Α22, Α14),
Ε4(Α12, Α13, Α14, Α22, Α23, Α24, Α25, Α26, Α27, Α12),
Ε5(Α9, Α10, Α11, Α12, Α27, Α9),
Ε6(Α28, Α30, Α31, Α32, Α33, Α40, Α41, Α42, Α43, Α44, Α45, Α46, Α47, Α29),
Ε7(Α33, Α34, Α35, Α36, Α37, Α38, Α39, Α40, Α33),
Ε8(Α46, Α48, Α49, Α50, Α51, Α52, Α53, Α54, Α55, Α56, Α57, Α58, Α59, Α60, Α61, Α62, Α63, Α64, Α65, Α66, Α68, Α48)

ΕΙΝΑΙ ΑΡΡΕΤΑ ΚΑΙ ΑΝΕΠΙΧΕΙΡΗΤΑ ΟΙΚΟΠΕΔΑ ΚΑΙ ΟΙΚΟΝΟΜΙΚΑ ΟΡΙΑ ΟΙΚΟΝΟΜΙΚΗΣ ΧΡΗΣΗΣ.
ΣΥΜΦΩΝΑ ΜΕ ΤΙΣ ΤΕΧΝΟΥΣΕΣ ΠΟΛΙΤΕΧΝΙΚΗΣ ΔΙΑΤΑΞΕΩΣ.
Ο ΔΗΛΩΝ

ΠΛΑΤΣΙΚΑΣ Ι. ΚΩΝΣΤΑΝΤΙΝΟΣ
ΠΟΛΙΤΙΚΟΣ ΜΗΧΑΝΙΚΟΣ Τ.Ε.
ΑΡΙΘΜ. Τ.Ε.Ε. 9288
ΜΑΡΚΟΥ ΜΠΟΣΤΑΝΤΖΗ ΣΤΑΤ. 47132 ΑΡΤΑ
ΑΔΜ: 0442553812 ΔΟΥ-ΑΡΤΑΣ

ΥΠΟΜΗΝΗΜΑ

Ελληνικό Γεωδαιτικό Σύστημα Αναφοράς 1987 (ΕΓ.Σ.Α. '87)
Ελλειψοειδής αναφοράς GRS 80 (α=6 378 137 μ, 1/F= 298.257222101)
Πρόβολη: Εγκάρσια κλίση κλίμακας 24 00' 00" με Κασ 0,9996
Πρόβολη: Μεταφοράς κλίμακας 24 00' 00" με Κασ 0,9996
Τετραγωνικό Πλάτος Αναφοράς: +500 000,00 μ
Γεωγραφικό Πλάτος Αναφοράς: 0 00' 00"
Το υψόμετρο είναι απόλυτο και αναφέρεται στη μέση Στιβήνη Θάλασσας (Μ.Σ.Θ.)
Γραμμική Παραμόρφωση 1,0003407692

ΤΕΧΝΙΚΟ ΓΡΑΦΕΙΟ ΜΕΛΕΤΩΝ

ΠΛΑΤΣΙΚΑΣ ΚΩΝΣΤΑΝΤΙΝΟΣ
ΠΟΛΙΤΙΚΟΣ ΜΗΧΑΝΙΚΟΣ Τ.Ε.
Α.Μ.Τ.ΕΕ. 60558

ΕΡΤΟΔΟΤΗΣ

ΑΦΟΙ ΡΙΖΟΥ

ΕΛΛΗΝΙΚΗ ΔΗΜΟΚΡΑΤΙΑ
ΠΡΟΤΥΠΟ ΕΠΙΒΛΕΠΤΗΡΙΟΥ ΚΑΤΕΡΓΕΙΑΣ
Ε.Σ.Υ. ΠΙΣΤΟΤΗΤΑ Δ.Τ.Τ. ΜΑΚΕΔΟΝΙΑΣ
27/92 Η ΔΙΑΣΤΑΣΗ ΑΡ.Τ.Υ. 2/92
Επισημαίνεται ότι με απόφ. 22-91/20-6-23
της Επιτροπής Επαγγελματικού Αρθρογραφίου
της 26-10-2013
ο Ε.Σ.Υ. ΠΙΣΤΟΤΗΤΑΣ ΔΕΛΤΑ
απορροφάται από τον Ε.Σ.Υ. ΠΙΣΤΟΤΗΤΑΣ ΚΕΝΤΡΑ
ΔΙΑΣΤΑΣΗΣ ΑΡ.Τ.Υ. 2/92

ΕΡΤΟ

ΑΠΟΤΥΠΩΣΗ ΟΙΚΟΠΕΔΩΝ

ΘΕΣΗ

ΕΝΤΟΣ ΟΙΚΙΣΜΟΥ ΤΕΤΡΑΚΩΜΟΥ
ΔΗΜΟΣ ΑΘΑΜΑΝΙΑΣ - ΝΟΜΟΣ ΑΡΤΑΣ

ΘΕΜΑ ΣΧΕΔΙΟΥ

ΤΟΠΟΓΡΑΦΙΚΟ ΔΙΑΓΡΑΜΜΑ

ΚΑΙΜΑΚΑ

1:500

ΑΡ. ΣΧΕΔΙΟΥ

Τ-1

Ο ΣΥΝΤΑΞΑΣ

ΠΛΑΤΣΙΚΑΣ Ι. ΚΩΝΣΤΑΝΤΙΝΟΣ
ΠΟΛΙΤΙΚΟΣ ΜΗΧΑΝΙΚΟΣ Τ.Ε.
ΑΡΙΘΜ. Τ.Ε.Ε. 9288
ΜΑΡΚΟΥ ΜΠΟΣΤΑΝΤΖΗ ΣΤΑΤ. 47132 ΑΡΤΑ
ΑΔΜ: 0442553812 ΔΟΥ-ΑΡΤΑΣ

ΘΕΟΔΩΡΟΣ ΜΟΥΣΑΒΕΡΗΣ
ΠΟΛΙΤΙΚΟΣ ΜΗΧΑΝΙΚΟΣ Τ.Ε.
ΜΕΛΟΣ Τ.Ε.Ε. ΧΡ. ΜΗΤΡΩΟΥ 60558
ΚΑΣΣΩΠΙΤΡΑΣ ΣΤΑΤ. 26810 7178
Α.Φ.Μ.031627640 ΔΟΥ-ΑΡΤΑΣ

ΜΑΪΟΣ 2008