

ΣΥΝΤΕΛΕΜΕΝΟΣ ΓΕΩΓΡΑΦΙΚΟΣ  
ΣΥΣΤΗΜΑ ΕΓΣΑ 87  
Η ΕΞΑΡΤΗΤΗ ΕΙΝΕ ΜΕ ΓΕΩΔΑΙΤΙΚΟ  
ΣΤΑΘΜΟ ΔΙΠΛΗΣ ΣΥΝΑΦΙΣΤΑΣ

ΕΜΒΛΟΜΕΤΡΙΣΗ ΠΛΕΙΟΝ  
Με τα δεδομένα  
των ορθοφωτών αεροφωτογράφων  
των κορυφών του

ΣΤΗΘΕΙ	X	Y	ΜΗΚΟΣ
1	719389.16	433952.43	55.36
2	719416.31	433940.53	18.38
3	719401.5	433939.50	18.89
4	719384.96	433935.53	20.66
5	719367.27	433937.66	17.07
6	719356.63	433936.89	38.47
7	719377.56	433939.27	13.77
8	719336.61	433940.26	10.81
9	719355.11	433941.57	40.24
10	719359.57	433943.35	44.13
11	719371.71	433944.59	20.54
1	719385.16	433952.43	

E=1/2 Σ(X<sub>1</sub>+X<sub>2</sub>) - (Y<sub>1</sub>+Y<sub>2</sub>)  
E = 4125.50 μ2

ΔΗΛΩΣΗ ΙΔΙΟΚΤΗΤΗ (αρθρ. 5 παρ. 7 Π.Δ. 87/13-7-93 ΦΕΚ 795Δ)

Ο υπογράφων υποθέτει με βάση τις πληροφορίες που παρέχει ο υπαλλήλος του Ε.Γ.Α. 87 ότι ο αριθμός της έκτασης είναι 1, 2, 3, ..., 10, 11, 1, όπως φαίνεται στο παραρτηρησιακό διάγραμμα είναι τα ορθά, υλοποιημένα και υποδειχθέντα από εμένα.

ΜΥΤΙΛΗΝΗ ΜΑΡΤΙΟΣ 2023

Ο ΔΗΛΩΝ

ΣΥΜΠΛΗΡΩΜΑΤΙΚΑ ΤΗΣ ΔΗΛΩΣΗΣ

ΕΣΤΙΝ ΠΛΗΡΗΣ ΤΩΝ ΠΡΑΓΜΑΤΩΝ ΠΛ. 1 (βιομηχανικές-βιοτεχνικές χαμηλές κτιριακές)

1. Εμπιστευτικές χρήσεις:

ορίζεται από το άρθρο 5 του από 23.2.1987 γ.δ. της (Α' 198), όπως ισχύει και συγκεκριμένα:

- βιομηχανικές εγκαταστάσεις χαμηλής κτιριακής

- βιομηχανικές εγκαταστάσεις χαμηλής κτιριακής

- κτιριακή, γίνεται αποθήκευση αυτεπισταθμιζόμενων

- κτιριακή, γίνεται αποθήκευση οικοδομικών υλικών

- κτιριακή, γίνεται αποθήκευση

- τραπεζικά κωσμάτιων

- εμπροσικές εκβάσεις

- ανώγειες εγκαταστάσεις, υδροδομητικές (εντός

των ορίων της έκτασης)

- κτιριακή κοινή υπαίθρια του άρθρου 7 του π.δ. της

24.5.1985 (Α' 270)

- εγκαταστάσεις Ε.Ρ.Τ., Ο.Τ.Ε., κλπ του άρθρου 8 του

ως άνω π.δ.

Υ. Γραφεία, εστιατόρια, αναψυκτήρια, χώρια συνάθροισης

κοινού, κτιριακά κοινωνικής πρόνοιας, εγκαταστάσεις μέσων

παραγωγής ενέργειας, κλπ, επιτρέπεται μόνο για το

μέγεθος των κτιρίων (α) και (β) επιτρεπόμενων χρήσεων ή

εξαιρητικών της ανάγκης των εργαζομένων σ' αυτές και

προσαρτώματα στο συντελεστή δόμησης και στη συνολική

επιτρεπόμενη επιφάνεια ορόφου, η δε αδειοδοτήση τους

δεν μπορεί να προηγηθεί της αδειοδότησης του κτιρίου

της κτιριακής χρήσης. Το παρόντο επί της συνολικής εκμε-

- ληψίας της έκτασης είναι 30%.

2. Όσοι και παραρτησιακή δόμησης (Σ.Δ.) ορίζεται 1,20.

Ο παραρτησιακός Σ.Δ. εφαρμόζεται πριν την ολοκλήρωση

της ζώνης και υπολογίζεται στο εμβαδόν που ανταποχεί

μετά την αφαίρεση έκτασης ίσης προς την εσοχή σε γη

που θα αναλογεί στο συγκεκριμένο αόριστο εμβαδόν

με τις τιμές: 1 και 2 του άρθρου 29 του ν. 4628/1997

με τις τιμές: 1 και 2 του άρθρου 29 του ν. 4628/1997

με τις τιμές: 1 και 2 του άρθρου 29 του ν. 4628/1997

με τις τιμές: 1 και 2 του άρθρου 29 του ν. 4628/1997

με τις τιμές: 1 και 2 του άρθρου 29 του ν. 4628/1997

με τις τιμές: 1 και 2 του άρθρου 29 του ν. 4628/1997

με τις τιμές: 1 και 2 του άρθρου 29 του ν. 4628/1997

με τις τιμές: 1 και 2 του άρθρου 29 του ν. 4628/1997

με τις τιμές: 1 και 2 του άρθρου 29 του ν. 4628/1997

με τις τιμές: 1 και 2 του άρθρου 29 του ν. 4628/1997

με τις τιμές: 1 και 2 του άρθρου 29 του ν. 4628/1997

με τις τιμές: 1 και 2 του άρθρου 29 του ν. 4628/1997

με τις τιμές: 1 και 2 του άρθρου 29 του ν. 4628/1997

με τις τιμές: 1 και 2 του άρθρου 29 του ν. 4628/1997

με τις τιμές: 1 και 2 του άρθρου 29 του ν. 4628/1997

με τις τιμές: 1 και 2 του άρθρου 29 του ν. 4628/1997

με τις τιμές: 1 και 2 του άρθρου 29 του ν. 4628/1997

με τις τιμές: 1 και 2 του άρθρου 29 του ν. 4628/1997

με τις τιμές: 1 και 2 του άρθρου 29 του ν. 4628/1997

με τις τιμές: 1 και 2 του άρθρου 29 του ν. 4628/1997

με τις τιμές: 1 και 2 του άρθρου 29 του ν. 4628/1997

με τις τιμές: 1 και 2 του άρθρου 29 του ν. 4628/1997

με τις τιμές: 1 και 2 του άρθρου 29 του ν. 4628/1997

με τις τιμές: 1 και 2 του άρθρου 29 του ν. 4628/1997

με τις τιμές: 1 και 2 του άρθρου 29 του ν. 4628/1997

με τις τιμές: 1 και 2 του άρθρου 29 του ν. 4628/1997

με τις τιμές: 1 και 2 του άρθρου 29 του ν. 4628/1997

με τις τιμές: 1 και 2 του άρθρου 29 του ν. 4628/1997

με τις τιμές: 1 και 2 του άρθρου 29 του ν. 4628/1997

με τις τιμές: 1 και 2 του άρθρου 29 του ν. 4628/1997

με τις τιμές: 1 και 2 του άρθρου 29 του ν. 4628/1997

με τις τιμές: 1 και 2 του άρθρου 29 του ν. 4628/1997

με τις τιμές: 1 και 2 του άρθρου 29 του ν. 4628/1997

με τις τιμές: 1 και 2 του άρθρου 29 του ν. 4628/1997

με τις τιμές: 1 και 2 του άρθρου 29 του ν. 4628/1997

με τις τιμές: 1 και 2 του άρθρου 29 του ν. 4628/1997

με τις τιμές: 1 και 2 του άρθρου 29 του ν. 4628/1997

με τις τιμές: 1 και 2 του άρθρου 29 του ν. 4628/1997

με τις τιμές: 1 και 2 του άρθρου 29 του ν. 4628/1997

με τις τιμές: 1 και 2 του άρθρου 29 του ν. 4628/1997

με τις τιμές: 1 και 2 του άρθρου 29 του ν. 4628/1997

με τις τιμές: 1 και 2 του άρθρου 29 του ν. 4628/1997

με τις τιμές: 1 και 2 του άρθρου 29 του ν. 4628/1997

ΧΑΡΤΗΣ Γ.Υ.Σ. ΚΙΝΗΜΑ 1:5000 ΑΡ.Φ.Ν.Ω.Υ. 5735-5

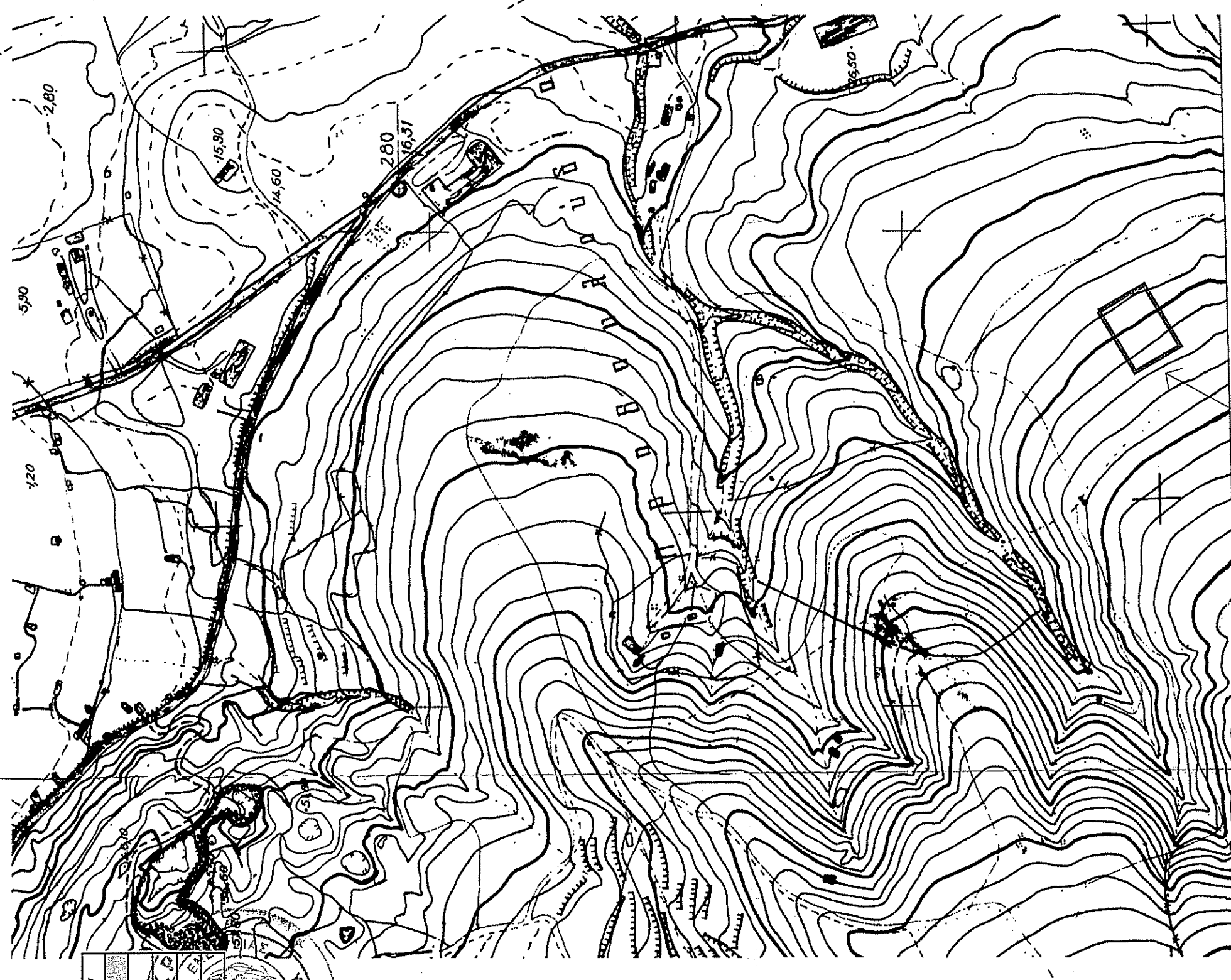

ΓΕΩΗ ΑΚΙΝΗΤΟΥ ΣΤΟΝ ΧΑΡΤΗ Γ.Υ.Σ.

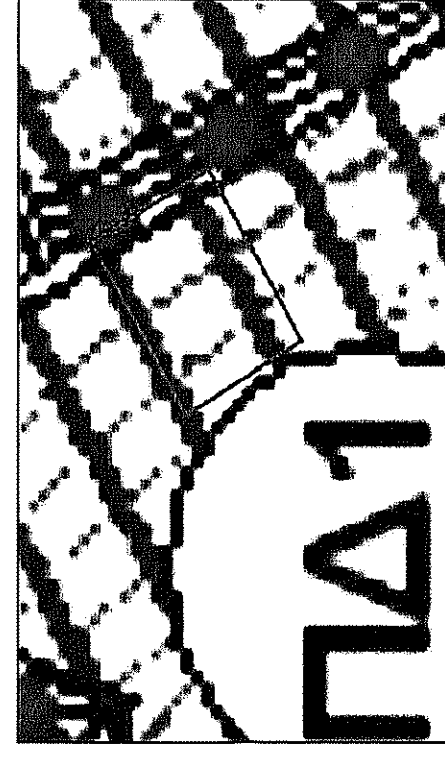

ΓΕΩΗ ΑΚΙΝΗΤΟΥ ΣΤΟΝ ΧΑΡΤΗ ΠΤΕ 1/5000

ΓΕΩΗ ΑΚΙΝΗΤΟΥ ΣΤΟΝ ΧΑΡΤΗ ΠΤΕ 1/25,000

ΓΕΩΗ ΑΚΙΝΗΤΟΥ ΣΤΟΝ ΧΑΡΤΗ ΠΤΕ 1/25,000

ΓΕΩΗ ΑΚΙΝΗΤΟΥ ΣΤΟΝ ΧΑΡΤΗ ΠΤΕ 1/25,000

ΓΕΩΗ ΑΚΙΝΗΤΟΥ ΣΤΟΝ ΧΑΡΤΗ ΠΤΕ 1/25,000

ΓΕΩΗ ΑΚΙΝΗΤΟΥ ΣΤΟΝ ΧΑΡΤΗ ΠΤΕ 1/25,000

ΓΕΩΗ ΑΚΙΝΗΤΟΥ ΣΤΟΝ ΧΑΡΤΗ ΠΤΕ 1/25,000

ΓΕΩΗ ΑΚΙΝΗΤΟΥ ΣΤΟΝ ΧΑΡΤΗ ΠΤΕ 1/25,000

ΓΕΩΗ ΑΚΙΝΗΤΟΥ ΣΤΟΝ ΧΑΡΤΗ ΠΤΕ 1/25,000

ΓΕΩΗ ΑΚΙΝΗΤΟΥ ΣΤΟΝ ΧΑΡΤΗ ΠΤΕ 1/25,000

ΓΕΩΗ ΑΚΙΝΗΤΟΥ ΣΤΟΝ ΧΑΡΤΗ ΠΤΕ 1/25,000

ΓΕΩΗ ΑΚΙΝΗΤΟΥ ΣΤΟΝ ΧΑΡΤΗ ΠΤΕ 1/25,000

ΓΕΩΗ ΑΚΙΝΗΤΟΥ ΣΤΟΝ ΧΑΡΤΗ ΠΤΕ 1/25,000

ΓΕΩΗ ΑΚΙΝΗΤΟΥ ΣΤΟΝ ΧΑΡΤΗ ΠΤΕ 1/25,000

ΓΕΩΗ ΑΚΙΝΗΤΟΥ ΣΤΟΝ ΧΑΡΤΗ ΠΤΕ 1/25,000

ΓΕΩΗ ΑΚΙΝΗΤΟΥ ΣΤΟΝ ΧΑΡΤΗ ΠΤΕ 1/25,000

ΓΕΩΗ ΑΚΙΝΗΤΟΥ ΣΤΟΝ ΧΑΡΤΗ ΠΤΕ 1/25,000

ΓΕΩΗ ΑΚΙΝΗΤΟΥ ΣΤΟΝ ΧΑΡΤΗ ΠΤΕ 1/25,000

ΓΕΩΗ ΑΚΙΝΗΤΟΥ ΣΤΟΝ ΧΑΡΤΗ ΠΤΕ 1/25,000

ΓΕΩΗ ΑΚΙΝΗΤΟΥ ΣΤΟΝ ΧΑΡΤΗ ΠΤΕ 1/25,000

ΓΕΩΗ ΑΚΙΝΗΤΟΥ ΣΤΟΝ ΧΑΡΤΗ ΠΤΕ 1/25,000

ΓΕΩΗ ΑΚΙΝΗΤΟΥ ΣΤΟΝ ΧΑΡΤΗ ΠΤΕ 1/25,000

ΓΕΩΗ ΑΚΙΝΗΤΟΥ ΣΤΟΝ ΧΑΡΤΗ ΠΤΕ 1/25,000

ΓΕΩΗ ΑΚΙΝΗΤΟΥ ΣΤΟΝ ΧΑΡΤΗ ΠΤΕ 1/25,000

ΓΕΩΗ ΑΚΙΝΗΤΟΥ ΣΤΟΝ ΧΑΡΤΗ ΠΤΕ 1/25,000

ΓΕΩΗ ΑΚΙΝΗΤΟΥ ΣΤΟΝ ΧΑΡΤΗ ΠΤΕ 1/25,000

ΓΕΩΗ ΑΚΙΝΗΤΟΥ ΣΤΟΝ ΧΑΡΤΗ ΠΤΕ 1/25,000

ΓΕΩΗ ΑΚΙΝΗΤΟΥ ΣΤΟΝ ΧΑΡΤΗ ΠΤΕ 1/25,000

ΓΕΩΗ ΑΚΙΝΗΤΟΥ ΣΤΟΝ ΧΑΡΤΗ ΠΤΕ 1/25,000

ΓΕΩΗ ΑΚΙΝΗΤΟΥ ΣΤΟΝ ΧΑΡΤΗ ΠΤΕ 1/25,000

ΓΕΩΗ ΑΚΙΝΗΤΟΥ ΣΤΟΝ ΧΑΡΤΗ ΠΤΕ 1/25,000

ΓΕΩΗ ΑΚΙΝΗΤΟΥ ΣΤΟΝ ΧΑΡΤΗ ΠΤΕ 1/25,000

ΓΕΩΗ ΑΚΙΝΗΤΟΥ ΣΤΟΝ ΧΑΡΤΗ ΠΤΕ 1/25,000

ΓΕΩΗ ΑΚΙΝΗΤΟΥ ΣΤΟΝ ΧΑΡΤΗ ΠΤΕ 1/25,000

ΓΕΩΗ ΑΚΙΝΗΤΟΥ ΣΤΟΝ ΧΑΡΤΗ ΠΤΕ 1/25,000

ΓΕΩΗ ΑΚΙΝΗΤΟΥ ΣΤΟΝ ΧΑΡΤΗ ΠΤΕ 1/25,000

ΓΕΩΗ ΑΚΙΝΗΤΟΥ ΣΤΟΝ ΧΑΡΤΗ ΠΤΕ 1/25,000

ΓΕΩΗ ΑΚΙΝΗΤΟΥ ΣΤΟΝ ΧΑΡΤΗ ΠΤΕ 1/25,000

ΓΕΩΗ ΑΚΙΝΗΤΟΥ ΣΤΟΝ ΧΑΡΤΗ ΠΤΕ 1/25,000

ΓΕΩΗ ΑΚΙΝΗΤΟΥ ΣΤΟΝ ΧΑΡΤΗ ΠΤΕ 1/25,000

ΓΕΩΗ ΑΚΙΝΗΤΟΥ ΣΤΟΝ ΧΑΡΤΗ ΠΤΕ 1/25,000

ΓΕΩΗ ΑΚΙΝΗΤΟΥ ΣΤΟΝ ΧΑΡΤΗ ΠΤΕ 1/25,000

ΓΕΩΗ ΑΚΙΝΗΤΟΥ ΣΤΟΝ ΧΑΡΤΗ ΠΤΕ 1/25,000

ΓΕΩΗ ΑΚΙΝΗΤΟΥ ΣΤΟΝ ΧΑΡΤΗ ΠΤΕ 1/25,000

ΓΕΩΗ ΑΚΙΝΗΤΟΥ ΣΤΟΝ ΧΑΡΤΗ ΠΤΕ 1/25,000

ΓΕΩΗ ΑΚΙΝΗΤΟΥ ΣΤΟΝ ΧΑΡΤΗ ΠΤΕ 1/25,000

ΓΕΩΗ ΑΚΙΝΗΤΟΥ ΣΤΟΝ ΧΑΡΤΗ ΠΤΕ 1/25,000

ΓΕΩΗ ΑΚΙΝΗΤΟΥ ΣΤΟΝ ΧΑΡΤΗ ΠΤΕ 1/25,000

ΓΕΩΗ ΑΚΙΝΗΤΟΥ ΣΤΟΝ ΧΑΡΤΗ ΠΤΕ 1/25,000

ΓΕΩΗ ΑΚΙΝΗΤΟΥ ΣΤΟΝ ΧΑΡΤΗ ΠΤΕ 1/25,000

ΓΕΩΗ ΑΚΙΝΗΤΟΥ ΣΤΟΝ ΧΑΡΤΗ ΠΤΕ 1/25,000

ΓΕΩΗ ΑΚΙΝΗΤΟΥ ΣΤΟΝ ΧΑΡΤΗ ΠΤΕ 1/25,000

ΓΕΩΗ ΑΚΙΝΗΤΟΥ ΣΤΟΝ ΧΑΡΤΗ ΠΤΕ 1/25,000

ΓΕΩΗ ΑΚΙΝΗΤΟΥ ΣΤΟΝ ΧΑΡΤΗ ΠΤΕ 1/25,000

ΓΕΩΗ ΑΚΙΝΗΤΟΥ ΣΤΟΝ ΧΑΡΤΗ ΠΤΕ 1/25,000

ΓΕΩΗ ΑΚΙΝΗΤΟΥ ΣΤΟΝ ΧΑΡΤΗ ΠΤΕ 1/25,000

ΓΕΩΗ ΑΚΙΝΗΤΟΥ ΣΤΟΝ ΧΑΡΤΗ ΠΤΕ 1/25,000