



**ΠΙΝΑΚΑΣ ΟΡΘΟΓΩΝΙΩΝ ΣΥΝΤΕΤΑΓΜΕΝΩΝ ΤΩΝ ΚΟΡΥΦΩΝ ΤΗΣ ΙΔΙΟΚΤΗΣΙΑΣ ΣΕ ΕΓΣΑ 87**

ΚΟΡΥΦΗ	X	Y
A	480795.39	4494597.22
B	480800.40	4494580.32
Γ	480803.47	4494558.38
Δ	480747.77	4494555.53
E	480702.38	4494552.79
Z	480702.02	4494583.68

**ΣΗΜΕΙΩΣΗ:** Τα ορια υποδεικνύθηκαν από την ιδιοκτητριά.

**ΕΜΒΑΔΟΝ ΙΔΙΟΚΤΗΣΙΑΣ**

$E(A,B,\Gamma,\Delta,E,Z,A) = 3.447,46 \text{ Τ.Μ.}$

**ΠΑΡΑΤΗΡΗΣΕΙΣ:**

1. Το διάγραμμα είναι ενταγμένο στο κρατικό σύστημα συντεταγμένων ΕΓΣΑ 87
2. Οι διαστάσεις και τα εμβαδά υπολογίστηκαν από τις συντεταγμένες των κορυφών.
3. Η εξόφληση από το ΕΓΣΑ 87 πραγματοποιήθηκε με σύστημα ΓΠΣ και κáνοντας χρήση του Ελληνικού συστήματος εντοπισμού - HEPOS

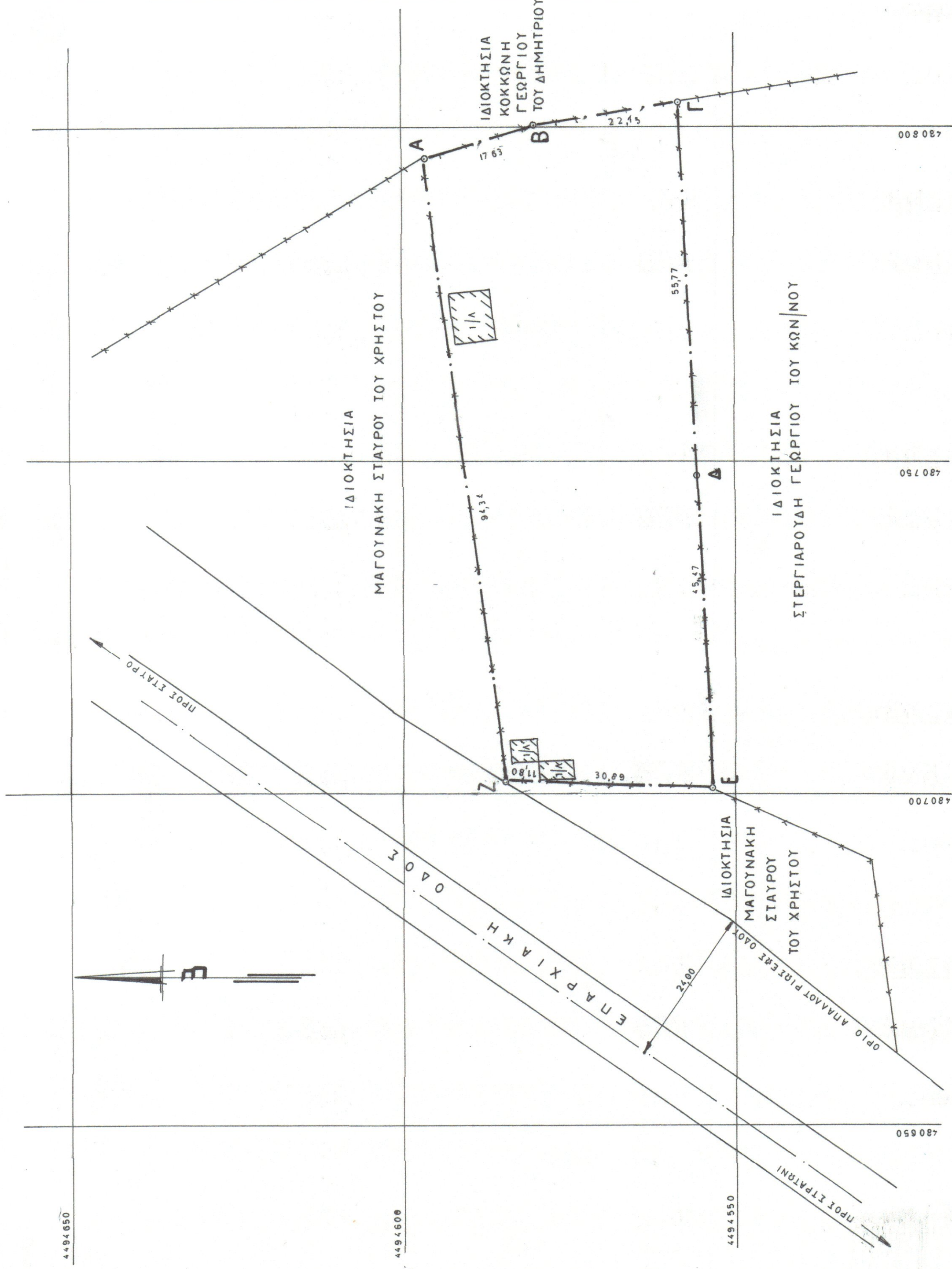

ΜΕΛΕΤΗΤΗΣ:	ΕΥΣΤΡΟΣ Κ. ΘΕΟΔΩΡΟΣ ΠΟΛΙΤΙΚΟΣ ΜΗΧΑΝΙΚΟΣ	ΑΡΙΘΜΟΣ ΣΧΕΔΙΟΥ
ΕΡΓΟΔΟΤΗΣ:	ΠΑΟΥΜΗ ΕΥΑΓΓΕΛΙΑΣ ΤΟΥ ΜΙΧΑΗΛ	<p><b>ΤΟΠΟΓΡΑΦΙΚΟ ΔΙΑΓΡΑΜΜΑ</b></p>
ΕΡΓΟ:	ΑΠΟΥΠΩΣΗ ΙΔΙΟΚΤΗΣΙΑΣ	
ΘΕΣΗ:	«ΣΑΛΤΑΡΑΔΙΚΟ» ΤΗΣ ΚΤΗΜΑΤΙΚΗΣ ΠΕΡΙΟΧΗΣ ΤΗΣ ΤΟΠΙΚΗΣ ΚΟΙΝΟΤΗΤΑΣ ΒΑΡΒΑΡΑΣ ΤΟΥ ΔΗΜΟΥ ΑΡΙΣΤΟΤΕΛΗ ΧΑΛΚΙΔΙΚΗΣ (ΕΚΤΟΣ ΣΧΕΔΙΟΥ ΚΑΙ ΕΚΤΟΣ ΖΩΝΗΣ)	
ΘΕΜΑ ΣΧΕΔΙΟΥ:		
ΚΑΙΜΑΚΑ:	1:500	
ΧΡΟΝΟΣ ΜΕΛΕΤΗΣ:	ΙΟΥΝΙΟΣ 2018	
ΥΠΟΓΡΑΦΗ		ΘΕΩΡΗΣΗ

ΘΕΟΔΩΡΟΣ ΚΩΝ. ΕΥΣΤΡΟΣ  
ΜΗΧΑΝΙΚΟΣ ΠΟΛΙΤΙΚΟΣ  
ΠΡΑΚΤΙΚΗΣ ΕΡΜΗΝΕΥΣ  
ΔΕΛΤΑ Τ.Ε.Ε. ΠΛΗΡΗΣ ΕΞΟΥΣΙΑΣ  
ΧΑΛΚΙΔΙΚΗΣ  
ΑΔΑΡΤΕΡΙΑΣ 100723  
ΤΗΛ. 26210.695 - 23720.22.911  
www.konstantinos-eustrou.gr