

ΔΗΛΩΣΗ ΙΔΙΟΚΤΗΤΗ :
 Η ΚΑΤΩΘΙ ΤΥΠΟΓΡΑΜΜΕΝΗ ΘΕΟΦΙΛΟΠΟΥΛΟΥ ΚΩΝΣΤΑΝΤΙΝΑ ΔΗΛΩΝΩ ΟΤΙ:
 α) ΤΑ ΟΡΙΑ ΤΩΝ ΓΕΩΤΕΜΑΧΙΩΝ (Τ1Α)ΚΑΙ (Τ1Β) :
 Ε(Τ1Α)(Α1, Α2, Α3, Α4, Α5, Α6, Α7, Α8, Α9, Α10, Α11, Α12, Α13, Α14, Α15, Α16, Α1) = 1283.05 Μ2
 Ε(Τ1Β)(Α17, Α18, Α19, Α20, Α21, Α22, Α23, Α24, Α25, Α26, Α27, Α28, Α29, Α17) = 797.45 Μ2
 ΠΟΥ ΒΡΙΣΚΟΝΤΑΙ ΕΝΤΟΣ ΤΟΥ ΟΙΚΙΣΜΟΥ ΤΗΣ ΤΟΠ.ΚΟΙΝΟΤΗΤΑΣ ΦΟΝΑΙΤΙΚΩΝ, ΤΗΣ ΔΗΜΟΤΙΚΗΣ ΕΝΟΤΗΤΑΣ ΙΑΡΔΑΝΟΥ , ΤΟΥ ΔΗΜΟΥ ΠΥΡΓΟΥ, ΤΗΣ Π.Ε. ΗΛΕΙΑΣ , ΤΠΕΔΕΙΧΘΕΙΣΑΝ ΑΠΟ ΕΜΕΝΑ.
 Η ΔΗΛΩΣΙΑ

ΔΗΛΩΝΩ ΣΥΜΦΩΝΑ ΜΕ ΤΟ ΝΟΜΟ ΓΙΑ ΤΑ ΓΕΩΤΕΜΑΧΙΑ (Τ1Α,Τ1Β) ΜΕ ΣΤΟΙΧΕΙΑ:
 Ε(Τ1Α)(Α1, Α2, Α3, Α4, Α5, Α6, Α7, Α8, Α9, Α10, Α11, Α12, Α13, Α14, Α15, Α16, Α1) = 1283.05 Μ2
 Ε(Τ1Β)(Α17, Α18, Α19, Α20, Α21, Α22, Α23, Α24, Α25, Α26, Α27, Α28, Α29, Α17) = 797.45 Μ2
 ΠΟΥ ΒΡΙΣΚΟΝΤΑΙ ΕΝΤΟΣ ΤΟΥ ΟΙΚΙΣΜΟΥ ΤΗΣ ΤΟΠ.ΚΟΙΝΟΤΗΤΑΣ ΦΟΝΑΙΤΙΚΩΝ, ΤΗΣ ΔΗΜΟΤΙΚΗΣ ΕΝΟΤΗΤΑΣ ΙΑΡΔΑΝΟΥ , ΤΟΥ ΔΗΜΟΥ ΠΥΡΓΟΥ, ΤΗΣ Π.Ε. ΗΛΕΙΑΣ ,ΟΤΙ:
 Α) ΤΟ ΓΕΩΤΕΜΑΧΙΟ Τ1Α :
 ΕΙΝΑΙ ΑΡΤΙΟ & ΟΙΚΟΔΟΜΗΣΙΜΟ ΚΑΤΑ ΚΑΝΟΝΑ ΩΣ ΠΡΟΣ ΤΟ ΕΜΒΑΔΟΝ & ΤΙΣ ΔΙΑΣΤΑΣΕΙΣ ΣΥΜΦΩΝΑ ΜΕ ΤΙΣ ΠΟΛΥΕΩΔ. ΔΙΑΤΑΞΕΙΣ ΠΟΥ ΙΣΧΥΟΥΝ ΣΗΜΕΡΑ.
 Β) ΤΟ ΓΕΩΤΕΜΑΧΙΟ Τ1Β :
 ΕΙΝΑΙ ΜΗ ΑΡΤΙΟ & ΟΧΙ ΟΙΚΟΔΟΜΗΣΙΜΟ ΚΑΤΑ ΚΑΝΟΝΑ ΩΣ ΠΡΟΣ ΤΟ ΕΜΒΑΔΟΝ & ΤΙΣ ΔΙΑΣΤΑΣΕΙΣ ΣΥΜΦΩΝΑ ΜΕ ΤΙΣ ΠΟΛΥΕΩΔ. ΔΙΑΤΑΞΕΙΣ ΠΟΥ ΙΣΧΥΟΥΝ ΣΗΜΕΡΑ.
 Γ) ΔΕΝ ΕΜΠΙΠΤΕΙ ΣΤΙΣ ΔΙΑΤΑΞ. ΤΟΥ Ν.1337/83 ΠΕΡΙ ΕΙΣΦΟΡΩΝ ΣΕ ΓΗ & ΧΡΗΜΑ.

ΔΗΛΩΣΗ Ν.1599/1986
 ΣΥΜΦΩΝΑ ΜΕ ΤΗ ΚΥΡΩΣΗ ΤΟΥ ΔΑΣΙΚΟΥ ΧΑΡΤΗ ΤΟΥ ΣΥΝΟΛΟΥ ΤΗΣ Π.Ε.ΗΛΕΙΑΣ , ΜΕ ΤΗΝ ΤΠ ΑΡΙΘΜΟΝ ΦΕΚ 694Δ/20-10-2020 , ΕΧΟΥΜΕ
 α) Η ΙΔΙΟΚΤΗΣΙΑ (Τ1) ΜΕ ΤΜΗΜΑ Α :
 Ε(Τ1Α)(Α1, Α2, Α3, Α4, Α5, Α6, Α7, Α8, Α9, Α10, ..., Α15, Α16, Α1) = 1283.05 Μ2 ΚΑΙ ΤΜΗΜΑ Β :
 Ε(Τ1Β)(Α17, Α18, Α19, Α20, Α21, Α22, Α23, Α24, Α25, Α26, Α27, Α28, Α29, Α17) = 797.45 Μ2
 ΕΥΡΙΣΚΟΝΤΑΙ ΕΚΤΟΣ ΑΝΑΡΤΗΣΗΣ ΔΑΣΙΚΩΝ ΧΑΡΤΩΝ.
 β) ΔΕΝ ΥΠΑΡΧΕΙ ΣΗΜΕΙΟ ΤΡΟΛΗΦΙΑΣ ΕΝΤΟΣ ΤΟΥ ΓΕΩΤΕΜΑΧΙΟΥ.

Ο ΜΧΑΝΙΚΟΣ
ΘΕΟΔΩΡΟΣ Σ. ΚΟΥΣΙΑΦΕΣ
 ΔΙΠΛ. ΑΓΡΟΝ. & ΤΟΠΟΓΡΑΦΟΣ ΜΧΑΝΙΚΟΣ
 ΕΘΝΙΚΟΥ ΜΕΤΣΟΒΙΟΥ ΠΟΛΥΤΕΧΝΕΙΟΥ
 ΜΕΛΟΣ Τ.Ε.Ε. ΑΡΙΘΜΟΣ ΜΗΤΡΟΥ 70623
 ΤΗΛ. ΚΙΝ. : 6974647962
 ΨΥΧΑΛΑΝΤΟΥ 15 - ΠΥΡΓΟΣ ΗΛΕΙΑΣ - Τ.Κ. 27131

ΠΙΝΑΚΑΣ ΣΥΝΤΕΤΑΓΜΕΝΩΝ ΕΓΣΑ 87
 ΓΕΩΤΕΜΑΧΙΟΥ (Τ1)

ΣΗΜΕΙΟ	X	Ψ	ΣΗΜΕΙΟ	X	Ψ
A1	273305.987	4180258.255	A16	273315.03	4180265.214
A2	273320.962	4180246.408	A17	273304.909	4180228.605
A3	273331.996	4180239.994	A18	273296.607	4180221.54
A4	273335.599	4180234.407	A19	273313.567	4180208.813
A5	273342.405	4180237.215	A20	273324.965	4180201.296
A6	273352.064	4180231.677	A21	273338.503	4180192.832
A7	273359.842	4180225.833	A22	273354.178	4180183.148
A8	273369.859	4180217.135	A23	273361.156	4180181.496
A9	273377.505	4180215.311	A24	273367.088	4180182.028
A10	273379.558	4180217.269	A25	273366.582	4180186.752
A11	273370.908	4180227.688	A26	273362.196	4180189.768
A12	273362.063	4180248.005	A27	273344.767	4180202.534
A13	273355.481	4180255.187	A28	273329.713	4180210.734
A14	273341.42	4180258.423	A29	273315.026	4180219.983
A15	273331.513	4180260.445			

ΤΥΠΟΜΗΜΑ ΣΥΜΒΟΛΙΣΜΩΝ

A1	ΚΟΡΥΦΕΣ ΓΕΩΤΕΜΑΧΙΟΥ	—	Ρ.Γ.
K1	ΚΟΡΥΦΕΣ ΚΤΙΣΜΑΤΟΣ	—	Ο.Γ.
—	ΜΑΝΔΡΑ	—	ΣΤΡΜΑΤΟΠΛΕΓΜΑ
—	ΚΟΛΩΝΑ ΔΕΗ	—	ΦΥΤΩΔ ΠΡΑΝΕΣ
—	ΚΟΛΩΝΑ ΟΤΕ	—	ΟΡΙΟ ΙΔΙΟΚΤΗΣΙΑΣ
—	ΔΕΝΤΡΟ	—	ΣΗΡΟΛΟΦΙΑ
—	ΚΤΙΣΜΑ	—	ΣΤΡΜΑΤΟΠΛΕΓΜΑ ΕΠΙ ΣΤΗΘΑΙΟΥ
		—	ΣΧΕΔΙΟ

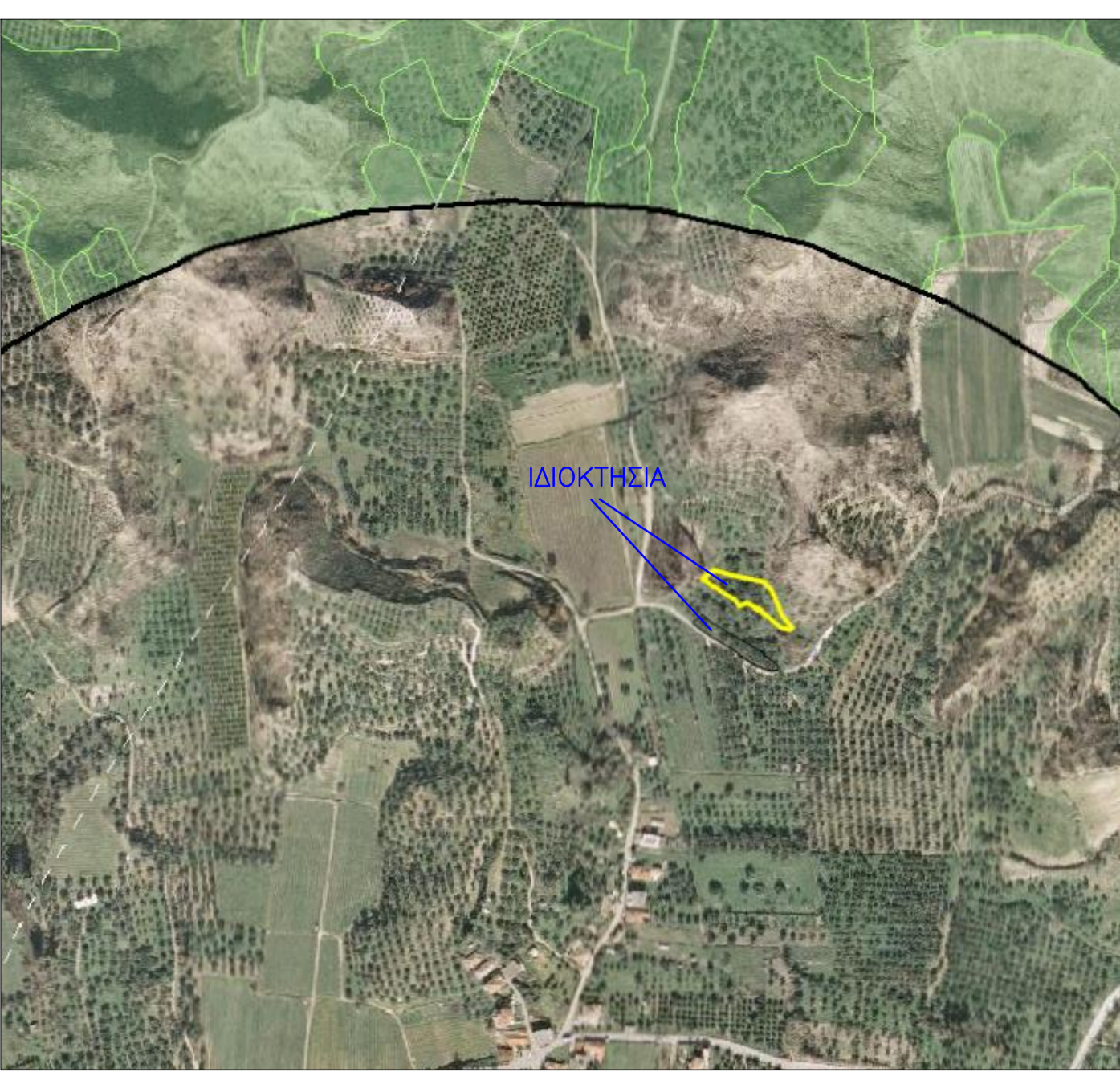

ΕΜΒΑΔΟΝ ΓΕΩΤΕΜΑΧΙΟΥ (Τ1) :
 ΠΑΡΑΤΗΡΗΣΕΙΣ:
 1. ΤΟ ΔΙΑΓΡΑΜΜΑ ΕΙΝΑΙ ΕΝΤΑΓΜΕΝΟ ΣΤΟ ΚΡΑΤΙΚΟ ΣΥΣΤΗΜΑ ΣΥΝΤΕΤΑΓΜΕΝΩΝ ΕΓΣΑ '87
 2. ΟΙ ΔΙΑΣΤΑΣΕΙΣ ΚΑΙ ΤΑ ΕΜΒΑΔΑ ΥΠΟΛΟΓΙΣΘΗΚΑΝ ΑΝΑΛΤΤΙΚΑ ΑΠΟ ΤΙΣ ΣΥΝΤΕΤΑΓΜΕΝΕΣ ΤΩΝ ΚΟΡΥΦΩΝ.
 3. Η ΕΞΑΡΤΗΣΗ ΑΠΟ ΤΟ ΕΓΣΑ'87 ΠΡΑΓΜΑΤΟΠΟΙΗΘΗΚΕ ΜΕ ΣΥΣΤΗΜΑ ΓΠΣ ΗΙΤΑΡΓΕΤ Η32 ΜΕ Σ/Ν : 10105975 ΚΑΙ ΜΕ ΧΡΗΣΗ ΓΕΩΔΑΙΤΙΚΟΥ ΣΤΑΘΜΟΥ ΤΟΠΧΟΝ ΓΠΤ-2009 ΜΕ Σ/Ν : Ψ0411 ΚΑΝΟΝΤΑΣ ΧΡΗΣΗ ΤΟΥ ΕΛΛΗΝΙΚΟΥ ΣΥΣΤΗΜΑΤΟΣ ΕΝΤΟΠΙΣΜΟΥ ΗΕΠΟΣ ΤΗΣ ΚΤΗΜΑΤΟΛΟΓΙΟ ΑΕ.
 4. ΤΟ ΕΜΒΑΔΟΝ ΤΗΣ ΙΔΙΟΚΤΗΣΙΑΣ ΥΠΟΛΟΓΙΣΘΗΚΕ ΑΝΑΛΤΤΙΚΑ ΜΕ ΤΗ ΧΡΗΣΗ ΤΩΝ ΟΡΘΟΓΩΝΙΩΝ ΣΥΝΤΕΤΑΓΜΕΝΩΝ ΤΩΝ ΚΟΡΥΦΩΝ ΤΗΣ ΜΕ ΤΩΝ ΤΥΠΟΥ .
 $GAUSS \sum_{i=1}^n x_i (y_{i-1} - y_i)$ ΓΙΑ ΟΡΘΟΓΩΝΙΕΣ ΣΥΝΤΕΤΑΓΜΕΝΕΣ
 ΤΙΤΛΟ ΙΔΙΟΚΤΗΣΙΑΣ :

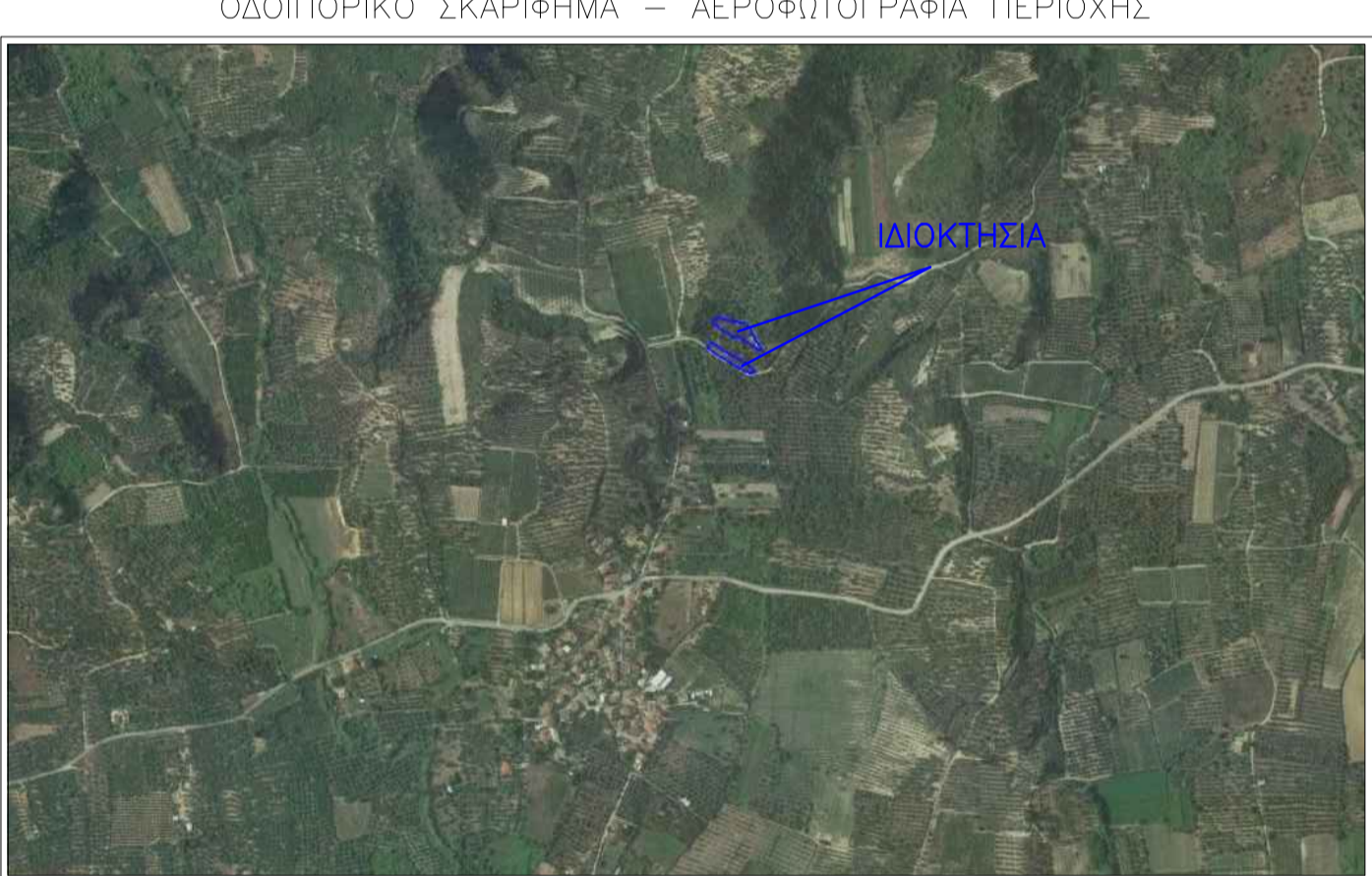

ΤΕΧΝΙΚΟ ΓΡΑΦΕΙΟ
 ΤΟΠΟΓΡΑΦΙΚΩΝ ΚΑΙ ΚΤΗΜΑΤΟΛΟΓΙΚΩΝ ΕΦΑΡΜΟΓΩΝ
ΘΕΟΔΩΡΟΣ ΣΩΤ. ΚΟΥΣΙΑΦΕΣ
 ΤΟΠΟΓΡΑΦΟΣ ΜΧΑΝΙΚΟΣ ΕΘΝΙΚΟΥ ΜΕΤΣΟΒΙΟΥ ΠΟΛΥΤΕΧΝΕΙΟΥ
 ΖΑΚΥΝΤΟΣ 38 ΚΑΙ ΤΟΜΠΑΖΗ 15 ΠΥΡΓΟΣ ΤΗΛ. 2621035795 ΚΙΝ. 6974647962
 WWW.TKOUSIAFES.NET E-MAIL : tkousiafes@gmail.com

ΙΔΙΟΚΤΗΤΗΣ: ΘΕΟΦΙΛΟΠΟΥΛΟΥ ΚΩΝΣΤΑΝΤΙΝΑ
 ΘΕΣΗ ΕΡΓΟΥ: ΕΝΤΟΣ ΤΩΝ ΟΡΙΩΝ ΟΙΚΙΣΜΟΥ ΤΗΣ ΚΟΙΝΟΤΗΤΑΣ ΦΟΝΑΙΤΙΚΩΝ ΤΗΣ ΔΗΜΟΤ. ΕΝΟΤΗΤΑΣ ΙΑΡΔΑΝΟΥ ΤΟΥ ΔΗΜΟΥ ΠΥΡΓΟΥ, ΤΗΣ Π.Ε. ΗΛΕΙΑΣ
 ΜΕΛΕΤΗΤΗΣ: ΚΟΥΣΙΑΦΕΣ ΘΕΟΔΩΡΟΣ ΤΟΠΟΓΡΑΦΟΣ ΜΧΑΝΙΚΟΣ ΕΜΠ

ΘΕΜΑ ΣΧΕΔΙΟΥ: ΤΟΠΟΓΡΑΦΙΚΟ ΔΙΑΓΡΑΜΜΑ (ΓΙΑ ΠΡΑΞΗ ΧΑΡΑΚΤΗΡΙΣΜΟΥ)
 ΑΡΙΘΜΟΣ ΣΧΕΔΙΟΥ: Τ - 1
 ΚΛΙΜΑΚΑ ΣΧΕΔΙΟΥ: 1 : 250
 ΠΕΡΙΟΔΟΣ ΕΚΠΟΝΗΣΗΣ ΤΗΣ ΜΕΛΕΤΗΣ: ΙΟΥΛΙΟΣ 2023

ΤΥΠΟΓΡΑΦΗ - ΣΦΡΑΓΙΔΑ
ΘΕΟΔΩΡΟΣ Σ. ΚΟΥΣΙΑΦΕΣ
 ΔΙΠΛ. ΑΓΡΟΝ. & ΤΟΠΟΓΡΑΦΟΣ ΜΧΑΝΙΚΟΣ
 ΕΘΝΙΚΟΥ ΜΕΤΣΟΒΙΟΥ ΠΟΛΥΤΕΧΝΕΙΟΥ
 ΜΕΛΟΣ Τ.Ε.Ε. ΑΡΙΘΜΟΣ ΜΗΤΡΟΥ 70623
 ΤΗΛ. ΚΙΝ. : 6974647962
 ΨΥΧΑΛΑΝΤΟΥ 15 - ΠΥΡΓΟΣ ΗΛΕΙΑΣ - Τ.Κ. 27131