

ΥΠΟΜΗΝΗΜΑ

Γίνεται διοκρίση Αντιπύλου Καρπίνου του Θεοδώρου εκτός εγκεκριμένου σχεδίου πλάτους εκτός οικόπεδο (εντός της ακτίνας των 800,00 μ από το κέντρο του οικόπεδο Αγίου Γεωργίου Πλαταιοβραβείων...)

Εμβαδοκρίση: E = E(1-2-3-4-5-6-7-8-9-10-11-12-13-14-15-16-17-1) - E(18-19-20-21-22-23-18) = 1.829.91 - 121.00 = 1.708.91 μ²

Το τμήμα με στοιχεία 18-19-20-21-22-23-18 και εμβαδόν 121,00 μ² είναι πλάτους υψηλής τάσης ΔΕΗ και ανήκει στον ΔΑΜΗΕ.

- Παρατηρήσεις: Ο οικόπεδος Πλαταιοβραβείων και ο οικόπεδος Αγίου Γεωργίου Πλαταιοβραβείων χαρακτηρίστηκαν οριζόμενοι οικόπεδο με το ΦΕΚ 719/Δ/24-12-1990... Η εμβαδοκρίση έγινε με τη χρήση ΗΥ και με τη βοήθεια των αεροφωτικών αυστηροποιημένων των κορυφών του τοπικού δόμου.

Τίτλοι ιδιοκτησίας: Αριθμός 5.888 / 12-07-2010 Πρόξη Αντοχής Καρπουσιδής της Συμβολαιογράφου Ολυμπίας Μαρίας Πλαταιοβραβείων.

Όροι βόλησης για εκτός οικόπεδο (Π.Δ. 2431-5-1985 ΦΕΚ 2710 & Ν. 4759/2020 ΦΕΚ 2451/Α/09-12-2020 - Γενικές Διατάξεις): Ελάχιστο εμβαδόν: 4.000,00 μ²... Ελάχιστο πρόβλημα: 25,00 μ... Ελάχιστο εμβαδόν: 4.000,00 μ²

Κτίσματα: Μέγιστο ύψος: 7,50 μ + 1,20 μ (στέγη) 15,00 μ

ΔΗΛΩΣΗ ΥΠΟΠΙΘΗΞΗΣ ΟΡΙΩΝ

Το αντιστοιχεί στα στοιχεία για το εν λόγω ακίνητο, που είναι ιδιοκτησία μου είναι σφάλματα ακρίβειας. Τα όσα όρια του ακινήτου τμήματος μου και με υπόδειξη μου.

Ο Δημόσιος

ΔΗΛΩΣΗ ΜΗΧΑΝΙΚΟΥ (Ν. 651/177)

Η κτιριακή υπογεγραμμένη Βασιλική Χαρολαμπροπούλου, Αγροπόλεως & Τοιογραφίας Μηνωπόλεως, δηλώνει ότι το γήπεδο με στοιχεία 1-2-3-4-5-6-7-8-9-10-11-12-13-14-15-16-17-1 (εκτός του τμήματος 18-19-20-21-22-23-18) και εμβαδόν 1.708,91 μ², ιδιοκτησίας Αντιπύλου Καρπίνου του Θεοδώρου, βρίσκεται εκτός εγκεκριμένου σχεδίου πλάτους, εκτός οικόπεδο (εντός της ακτίνας των 800,00 μ από το κέντρο του οικόπεδο Αγίου Γεωργίου Πλαταιοβραβείων...)

Παρατηρήσεις: Σχέδια με τον καθορισμό ορίων τομικών κοινοτήτων του χώρου ΓΥΣ, το ακίνητο ανήκει στην τοπική κοινότητα Πλαταιοβραβείων, Σχέδια με την αναγραφή / κύρωση δασικού χώρου, το ακίνητο ανήκει στην τοπική κοινότητα Πλαταιοβραβείων, Σχέδια με την Προσώριση Κτηματογράφησης, το ακίνητο ανήκει στην τοπική κοινότητα Βαρβαβάνων.

Η Μηχανικός

ΒΑΣΙΛΙΚΗ ΝΙΚΟΛΑ ΧΑΡΑΛΑΜΠΟΠΟΥΛΟΥ
ΔΙΟΙΚΗΤΡΙΑ
ΕΓΚΛΗΤΗΡΙΑ
ΕΠΙΧΕΙΡΗΣΙΑΚΗ ΔΙΕΥΘΥΝΤΡΙΑ

ΥΠΕΥΘΥΝΗ ΔΗΛΩΣΗ (άρθρου 8, Ν. 1599/1986)

Δηλώνω υπεύθυνα ότι σύμφωνα με την αναγραφή δασικού χώρου (αρ. Πρωτ. 7104 / 13-01-2017 και αρ. Πρωτ. 2708/4/12-02-2021 του Υπουργείου Χαρτογραφίας της Διεύθυνσης Δασών Ηλείας), την μερική κύρωση δασικού χώρου (ΦΕΚ 39 / Δ / 09-02-2018) και την υπ αρ. Πρωτ. 22336 / 1-10-2022 Πράξη Προστασίας Ανορθοπέδων / Κυρωμένων Δασικών Χώρων της Διεύθυνσης Δασών Ηλείας, το γήπεδο βρίσκεται εκτός Ανορθοπέδων / Κυρωμένων Δασικών Χώρων.

Η Μηχανικός

ΒΑΣΙΛΙΚΗ ΝΙΚΟΛΑ ΧΑΡΑΛΑΜΠΟΠΟΥΛΟΥ
ΔΙΟΙΚΗΤΡΙΑ
ΕΓΚΛΗΤΗΡΙΑ
ΕΠΙΧΕΙΡΗΣΙΑΚΗ ΔΙΕΥΘΥΝΤΡΙΑ

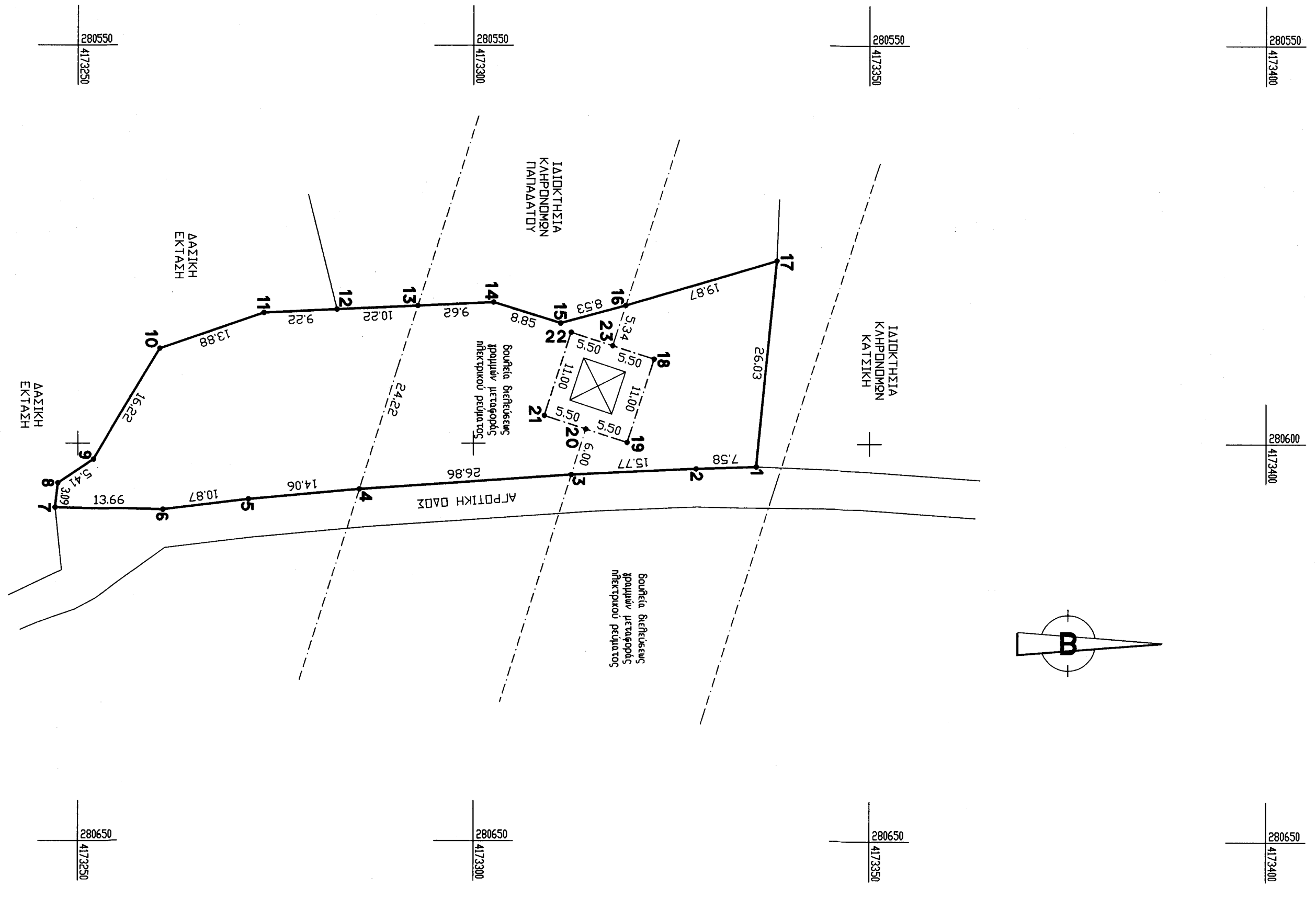
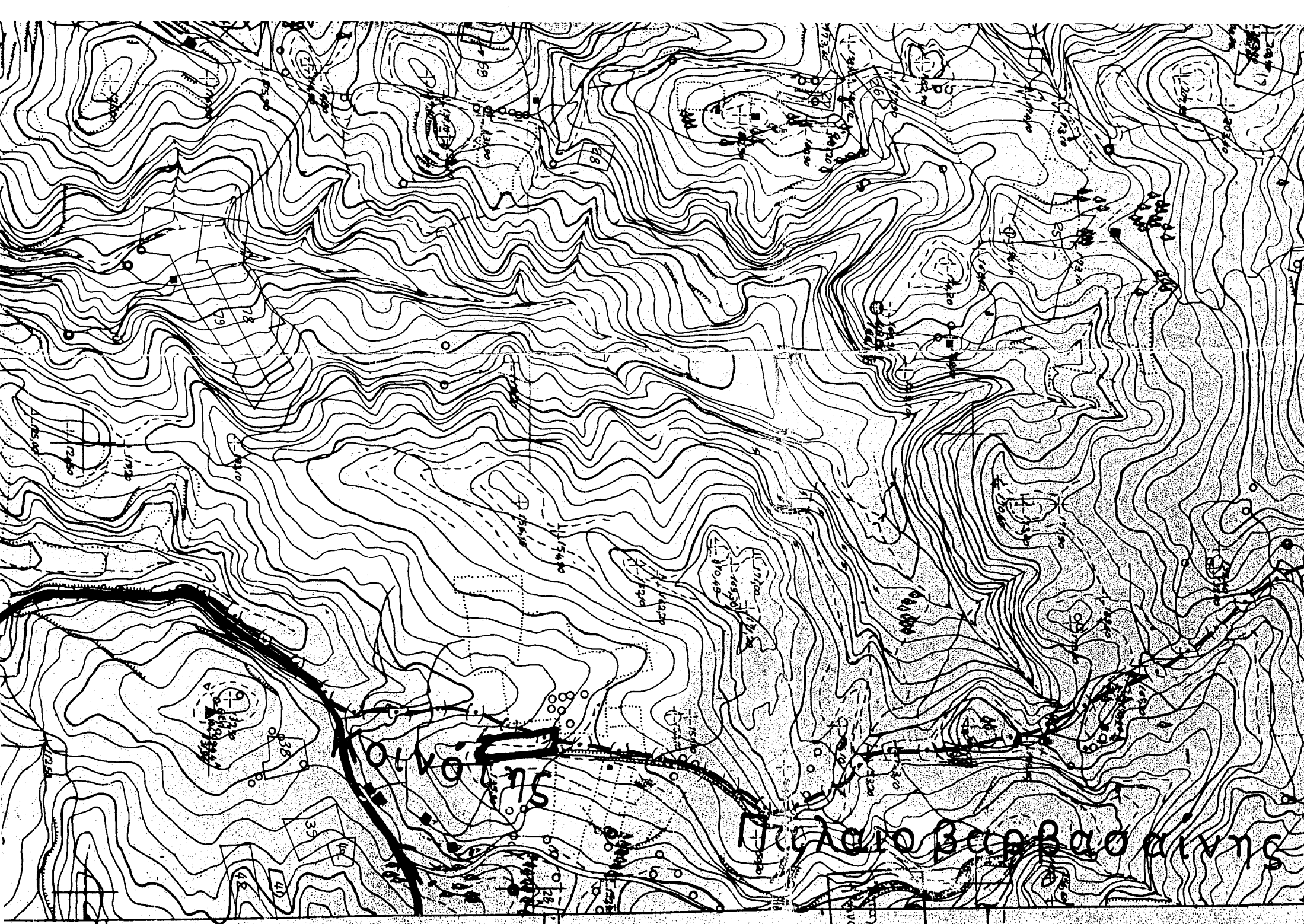
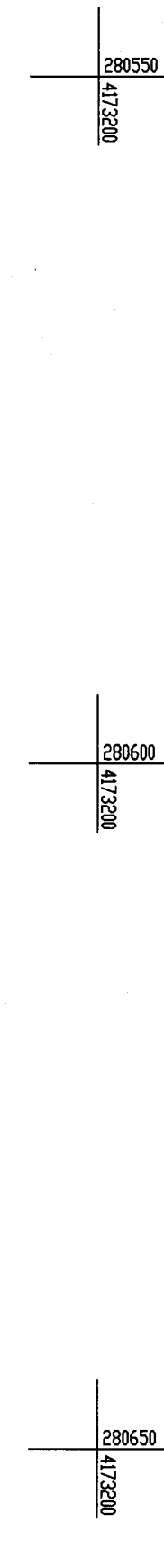

Table with 4 columns: ΣΗΜΕΙΟ, Χ, Υ, ΜΗΚΟΣ. It lists coordinates and distances for points 1 through 21. Total area E = 1829.91 μ².

Table with 4 columns: ΣΗΜΕΙΟ, Χ, Υ, ΜΗΚΟΣ. It lists coordinates and distances for points 1 through 18. Total area E = 1210.00 μ².



Administrative form with fields for: ΕΡΓΟΔΟΤΗΣ: ΑΝΤΙΣΤΑΣΙΣ ΚΑΡΠΙΝΗΣ ΤΟΥ ΘΕΟΔΩΡΟΥ, ΕΡΓΟ: ΣΥΝΤΑΞΗ ΤΟΠΟΓΡΑΦΙΚΟΥ ΔΙΑΓΡΑΜΜΑΤΟΣ ΓΗΜΕΔΟΥ, ΟΡΘΟΤΗΤΕΣ: ΒΑΣΙΛΙΚΗ Ν. ΧΑΡΑΛΑΜΠΟΠΟΥΛΟΥ, ΚΥΜΑΤΙΑ: 1:500, ΧΡΟΝΟΣ ΜΕΛΕΤΗΣ: ΑΥΓΟΥΣΤΟΣ 2022.