

ΑΠΟΣΤΑΣΜΑ ΧΑΡΤΗ ΓΥΣ 9532/Ι ΚΑΜΑΣ 1:5000

ΑΙΔΑΣΗ ΜΗΧΑΝΙΚΟΥ (Ν. 651/1977)  
 Ο πιο κάτω υπογεγραμμένος Μηχανικός δηλώνει ότι το ακίνητο που απεικονίζεται στο παρόν τοπογραφικό διάγραμμα με τα στοιχεία 1-2-3-...-26-27-1 αριθμού 5.157,66τ.μ. βρίσκεται στη θέση "Λεϊβάδ" εκτός ορίων οικισμού Λαγκαδάς, Δ.Ε. Φοινιάς, Δήμος Αγ. Βασίλειου, Π.Ε. Ρεθύμνης :  
 α) Είναι αποσπασμός, δεν αποτελεί τμήμα μεγαλύτερης εκτάσεως, είναι άρτο και οικοδομήσιμο κατά παράθεση των προηγούμενων ως άνω από της 31-1-2003, σύμφωνα με τις Τοποδομικές Διατάξεις που ισχύουν σήμερα στην περιοχή ΠΑ/24-5-85 (ΦΕΚ 270/Α/31-5-85).  
 β) Βρίσκεται εκτός ορίων οικισμού, εκτός περιοχής ναυπηγείων (Ν.3937/Α/31-03-2011) και εκτός ΖΟΕ, Γ.Π.Σ. και ΣΧΟΑΠ.  
 γ) Δεν υφίσταται στις διατάξεις των Ν. 1337/83 και Ν. 2508/97 όσον αφορά την εισαγωγή σε γη και χρήση.  
 δ) Δεν διέρχονται εντός του γραμμένου αναμνηστικού ορίου ΔΕΗ ή εργοδότη φυσικού αερίου  
 ε) απέρει κατά την έκταση απόστασης περίπου 2000 μέτρα και έχει σημείο Υδροληψίας.  
 ζ) ΚΗΛ 1914908

Ο Μηχανικός  
**ΜΑΡΚΟΣ Χ. ΠΟΛΑΚΗΣ**  
 ΔΙΠΛΩΜ. ΠΟΛΙΤΙΚΟΣ ΜΗΧΑΝΙΚΟΣ  
 ΜΕΛΟΣ Τ.Ε.Ε. ΑΡ.ΓΕΩ.ΜΗΧ.ΕΡΩ-195291  
 ΨΥΧΟΥΚΑΙΑ 25, ΡΕΘΥΜΝΟ Τ.Κ. 74100  
 ΤΗΛ 283 10 52330  
 Α.Φ.Μ. 073456296 ΔΟΥ ΡΕΘΥΜΝΟΥ

ΔΙΑΔΕΞΗ ΙΔΙΟΚΤΗΤΩΝ (Ν.4030/2001, άρθρο 9)  
 Οι έχοντες νόμιμο δικαίωμα δηλώνουν ενυπογράφως στο παρόν τοπογραφικό διάγραμμα ότι επιδιώκουν για την αερίθμια των δηλωμένων ορίων του ακινήτου τους:

- Οι ιδιοκτήτες:
- Τμήμα Β(Α) με στοιχεία 1-2-3-4-5-6-7-8-9-10-11-12-13-14-28-25-26-27-1= 2.378,83 τ.μ.
- Τμήμα Β(Β) με στοιχεία: 28-15-16-17-18-19-20-21-22-23-24-25-28=2.578,83 τ.μ.

ΠΡΟΣΤΑΣΙΑ ΤΟΥ ΕΛΛΗΝΙΚΟΥ ΛΟΓΟΤΥΠΟΥ  
 Αριθμός: 02...05...2023  
 Ρεθύμνο, 02.05.2023  
 Ημερομηνία: 02.05.2023  
 Διεύθυνση: Διεύθυνση Προστασίας Εθνικής Διεύθυνσης

Ο ΕΝΕΡΓΗΣΙΑΣ ΤΗΝ ΔΙΟΥΣΙΑ  
 ΝΙΚΟΛΑΟΣ ΒΟΛΥΤΡΑΚΗΣ  
 ΔΑΣΟΛΟΓΟΣ

ΕΡΓΟΛΟΗΤΗΣ : ΤΣΟΥΓΙΑΚΗΣ ΓΕΩΡΓΙΟΣ  
 ΕΡΓΟ : ΑΠΟΤΥΠΩΣΗ ΙΔΙΟΚΤΗΣΙΑΣ  
 ΘΕΣΗ "ΛΕΙΒΑΔ" ΕΚΤΟΣ ΟΡΙΩΝ ΟΙΚΙΣΜΟΥ ΛΕΥΚΟΓΕΙΑ ΛΕΥΚΟΓΕΙΑ ΔΗΜΟΤΙΚΗ ΕΝΟΤΗΤΑ  
 ΤΟΠΟΘΕΣΙΑ : ΦΟΙΝΙΑ ΔΗΜΟΥ ΑΓΙΟΥ ΒΑΣΙΛΕΙΟΥ Π.Ε. ΡΕΘΥΜΝΟΥ  
 ΜΕΛΕΤΗΤΕΣ: ΠΟΛΑΚΗΣ ΜΑΡΚΟΣ πολ. μηχαν.  
 ΘΕΜΑ ΣΧΕΜΙΟΥ : ΤΟΠΟΓΡΑΦΙΚΟ ΔΙΑΓΡΑΜΜΑ  
 ΑΡΙΘΜΟΣ ΣΧΕΜΙΟΥ :  
 ΚΑΙΜΑΚΑ : 1:500  
 ΗΜΕΡΟΜΗΝΙΑ : ΜΑΡΤΙΟΣ 2023

ΥΠΟΓΡΑΦΗ - ΣΦΡΑΓΙΔΑ :  
**ΜΑΡΚΟΣ Χ. ΠΟΛΑΚΗΣ**  
 ΔΙΠΛΩΜ. ΠΟΛΙΤΙΚΟΣ ΜΗΧΑΝΙΚΟΣ  
 ΜΕΛΟΣ Τ.Ε.Ε. ΑΡ.ΓΕΩ.ΜΗΧ.ΕΡΩ-195291  
 ΨΥΧΟΥΚΑΙΑ 25, ΡΕΘΥΜΝΟ Τ.Κ. 74100  
 ΤΗΛ 283 10 52330  
 Α.Φ.Μ. 073456296 ΔΟΥ ΡΕΘΥΜΝΟΥ



ΑΠΟΣΤΑΣΜΑ ΔΟΡΥΦΟΡΙΚΗΣ ΑΠΕΙΚΟΝΙΣΗΣ ΜΕ ΤΗΝ ΘΕΣΗ ΤΟΥ ΑΚΙΝΗΤΟΥ

ΣΥΝΤΕΤΑΓΜΕΝΕΣ ΟΡΙΩΝ

ΣΤΗΜΕΙΟ	X	Y	ΣΤΗΜΕΙΟ	X	Y
1	539900,99	3892786,36	2	539973,44	3892802,99
2	539963,68	3892812,20	3	539944,41	3892830,46
3	539954,89	3892839,47	4	539917,40	3892855,51
4	539903,94	3892867,50	5	539884,71	3892886,15
5	539874,89	3892894,96	6	539896,43	3892918,55
6	539913,25	3892901,66	7	539942,19	3892876,87
7	539957,19	3892862,83	8	539983,22	3892838,38
8	540000,88	3892821,89	9	540008,92	3892805,56
9	540004,12	3892799,98	10	539995,80	3892790,96
10	539987,43	3892906,13	11		
11			12		
12			13		
13			14		
14			15		
15			16		
16			17		
17			18		
18			19		
19			20		
20			21		
21			22		
22			23		
23			24		
24			25		
25			26		
26			27		
27			28		
28					

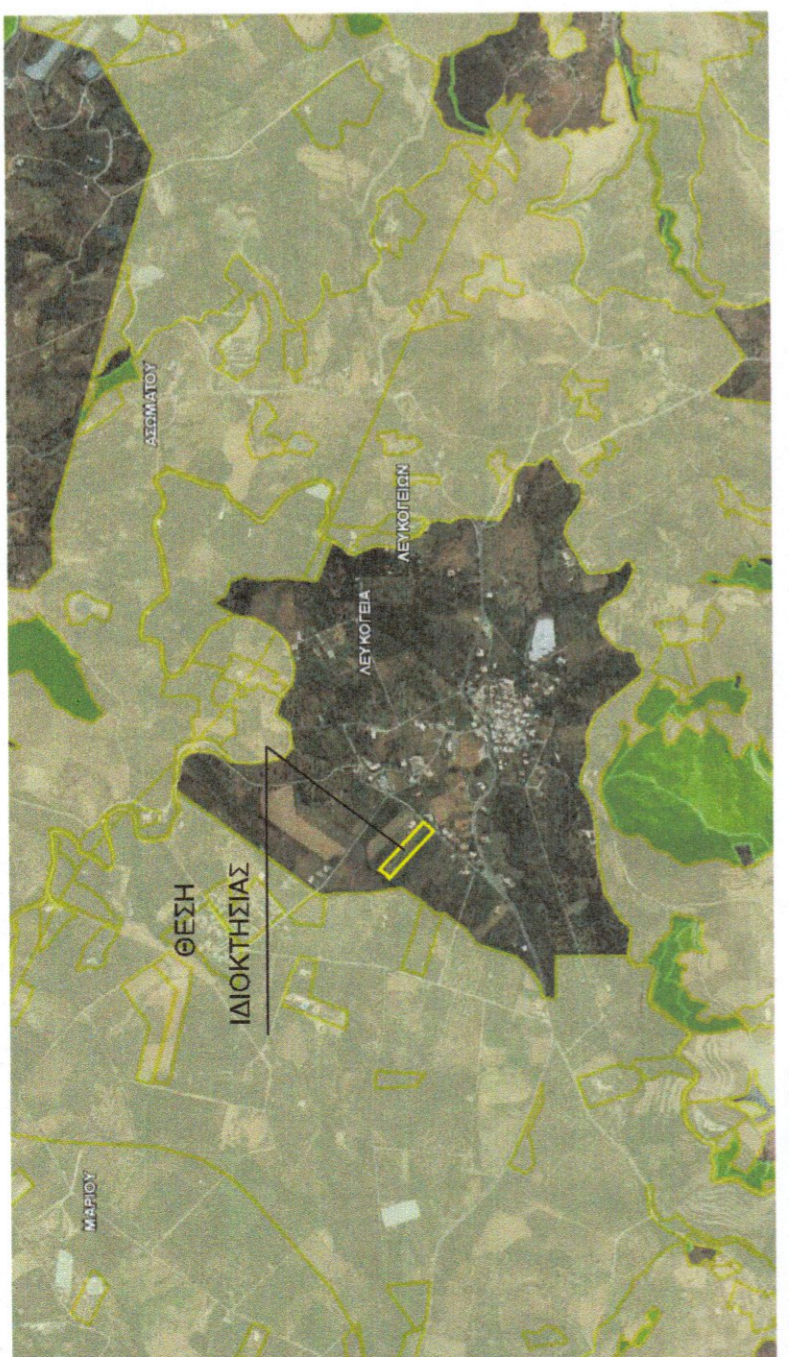
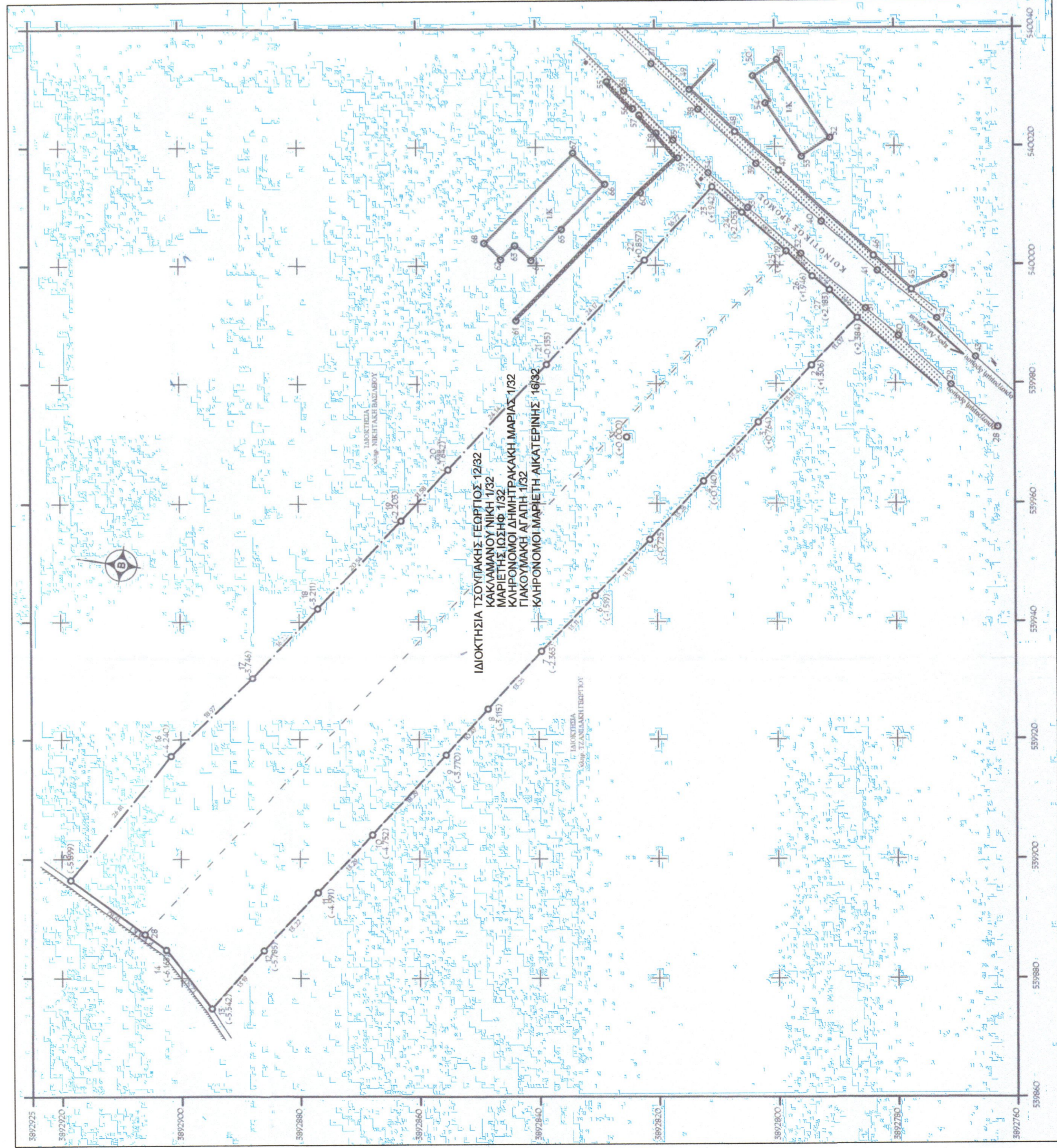

Υ.Δ. (άρθρο 8 Ν.1599/1986)  
 Δηλώνω υπεύθυνα ότι:  
 Το γραμμάτιο δεν εμπίπτει στις προαναφερθείσες διατάξεις της διακρίσεως (σφραγισμένη έκταση : Α.Α.), θέση μαρκάς κεραιών δασικού χώρου Π.Ε. Ρεθύμνου, υπ' αρ. 6872/04-11-2022 (Α.Α.Α. : ΨΠΠ04653118-26Ν) απόφαση της Διοικήσεως Δασών Ρεθύμνου (ΦΕΚ 922/Α/30-11-2022).

Ο Μηχανικός  
**ΜΑΡΚΟΣ Χ. ΠΟΛΑΚΗΣ**  
 ΔΙΠΛΩΜ. ΠΟΛΙΤΙΚΟΣ ΜΗΧΑΝΙΚΟΣ  
 ΜΕΛΟΣ Τ.Ε.Ε. ΑΡ.ΓΕΩ.ΜΗΧ.ΕΡΩ-195291  
 ΨΥΧΟΥΚΑΙΑ 25, ΡΕΘΥΜΝΟ Τ.Κ. 74100  
 ΤΗΛ 283 10 52330  
 Α.Φ.Μ. 073456296 ΔΟΥ ΡΕΘΥΜΝΟΥ