

ΑΝΤΙΣΤΑΣΙΑ ΔΙΑΓΡΑΜΜΑΤΟΣ Γ.Υ.Σ. ΚΑ. 1/5000 (Θ.Χ.: 0263, 3 ΓΟΥΒΕΡΙΟ)

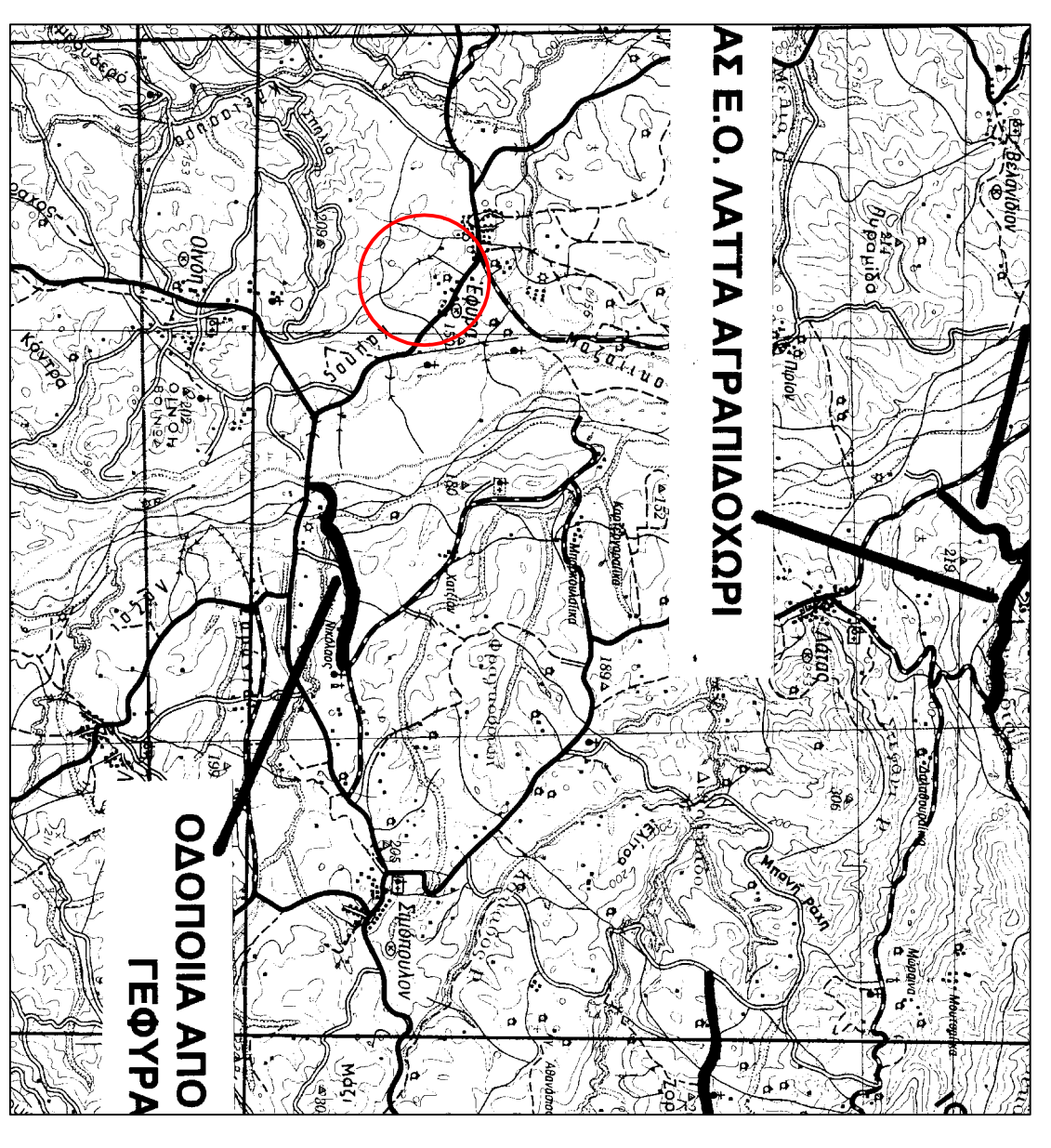

ΑΝΤΙΣΤΑΣΙΑ ΔΙΑΓΡΑΜΜΑΤΟΣ Γ.Υ.Σ. ΚΑ. 1/50.000 (Θ.Χ.: ΓΟΥΒΕΡΙΟΝ)



ΑΝΤΙΣΤΑΣΙΑ ΛΟΓΟΒΟΡΗΚΗΣ ΦΩΤΟΓΡΑΦΙΑΣ GOOGLE EARTH



ΘΕΣΗ ΦΩΤΟΓΡΑΦΙΑΣ 1



ΘΕΣΗ ΦΩΤΟΓΡΑΦΙΑΣ 2



ΘΕΣΗ ΦΩΤΟΓΡΑΦΙΑΣ 3



ΘΕΣΗ ΦΩΤΟΓΡΑΦΙΑΣ 4

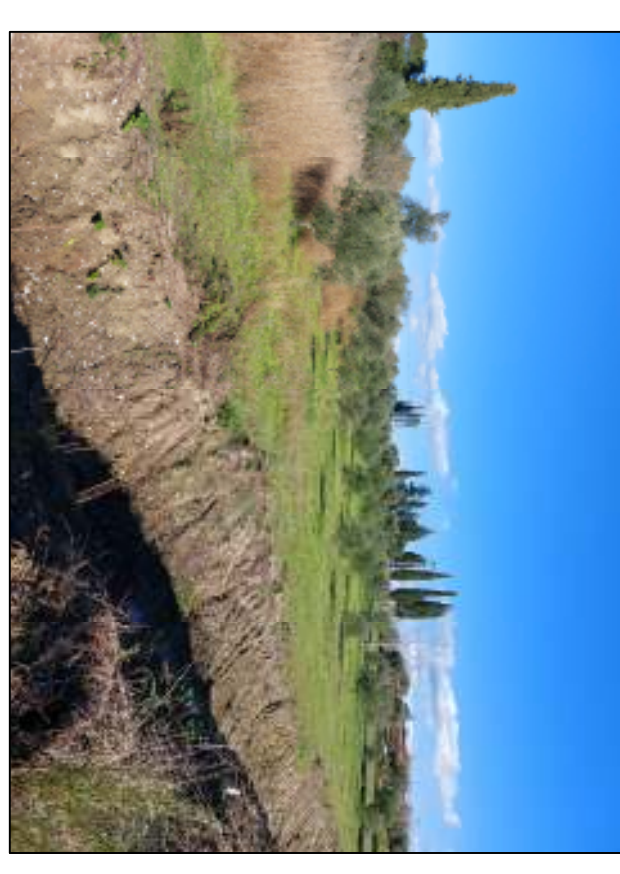

ΘΕΣΗ ΦΩΤΟΓΡΑΦΙΑΣ 5



ΘΕΣΗ ΦΩΤΟΓΡΑΦΙΑΣ 6

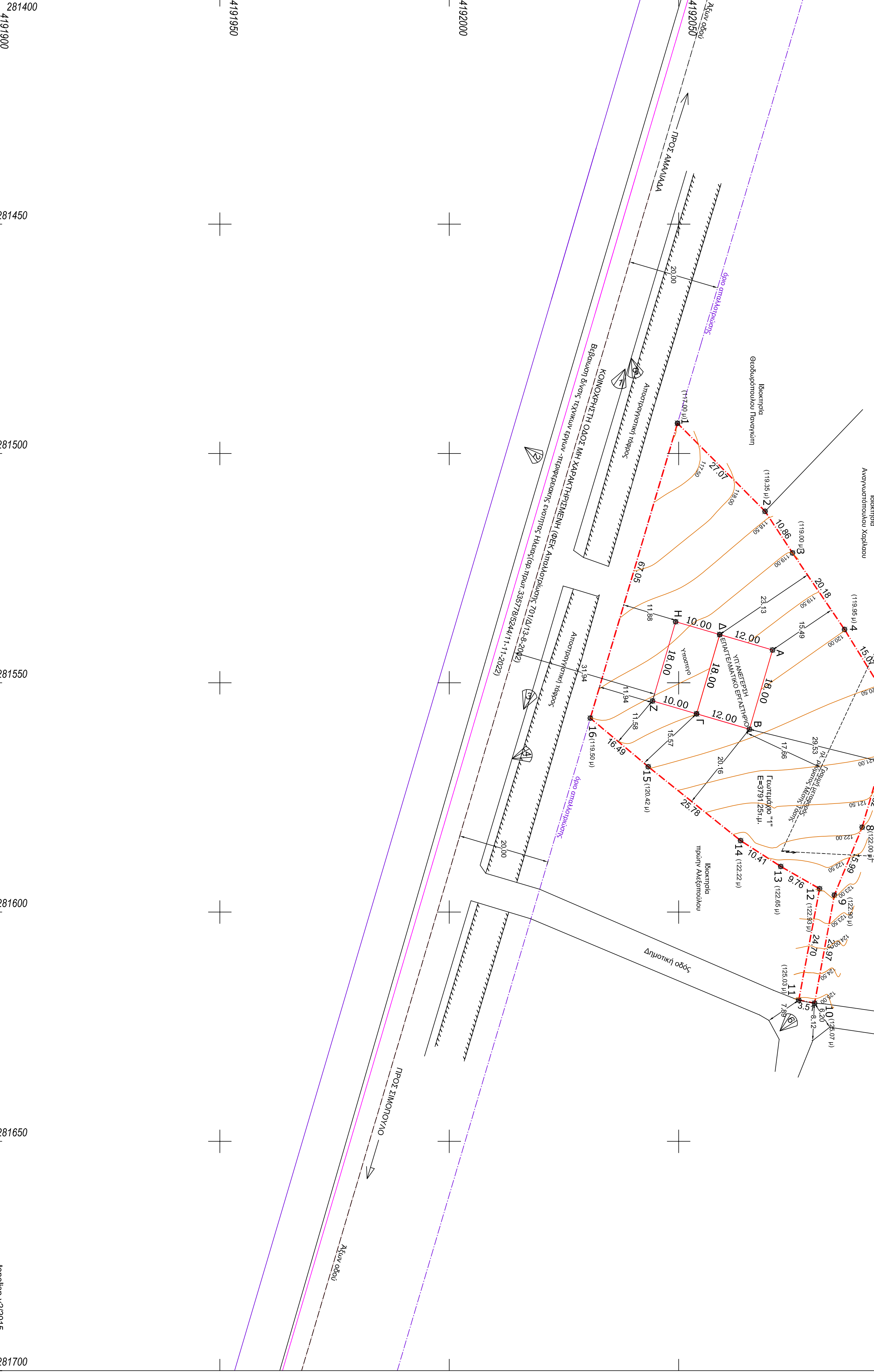
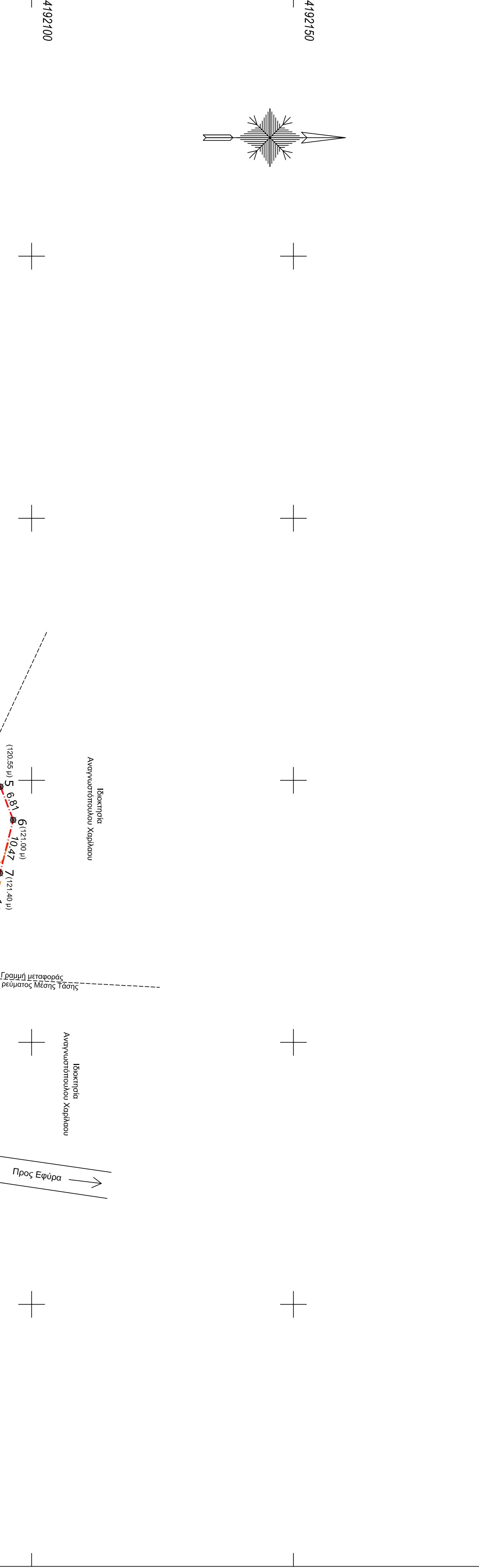

**ΔΗΛΩΣΗ ΜΗΧΑΝΙΚΟΥ (Ν.Σ. 177)**  
Επιτόπιον 1:1, με εστίαση 1:2,3, 15, 16, 11) ύψους 3391,55μ., όπου παρατίθεται στο μέγρο τοπογραφικό σχέδιον βάσει ενός ομοίου Επίπεδου (ενός ομοίου Ε00μ.) της Γ.Κ. Επισκόπου Δ. Πιερίας Δ. Ηλείας, και ένα όριο και οδοστρώμα βάσει των τοπογραφικών δεδομένων.  
- Ο ΜΗΧΑΝΙΚΟΣ -

**ΑΓΑΝΑΣΙΟΣ Ξ. ΦΟΥΝΤΑΣ**  
ΔΙΠΛΩΜΑΤΟΥΧΟΣ ΤΕΧΝΟΛΟΓΟΣ ΠΛΑΝΟΥ  
ΠΡΟΤΥΠΟΝ ΤΕΧΝΟΛΟΓΟΣ ΠΛΑΝΟΥ  
ΜΗΧΑΝΙΚΟΣ  
Α.Μ. ΑΡ. 081277461 - Α.Ο.Τ. ΑΝΑΤΟΛΙΚΗΣ  
Α.Μ. ΑΡ. 081277461 - Α.Ο.Τ. ΑΝΑΤΟΛΙΚΗΣ

**ΑΓΑΝΑΣΙΟΣ Ξ. ΦΟΥΝΤΑΣ**  
ΔΙΠΛΩΜΑΤΟΥΧΟΣ ΤΕΧΝΟΛΟΓΟΣ ΠΛΑΝΟΥ  
ΠΡΟΤΥΠΟΝ ΤΕΧΝΟΛΟΓΟΣ ΠΛΑΝΟΥ  
ΜΗΧΑΝΙΚΟΣ  
Α.Μ. ΑΡ. 081277461 - Α.Ο.Τ. ΑΝΑΤΟΛΙΚΗΣ  
Α.Μ. ΑΡ. 081277461 - Α.Ο.Τ. ΑΝΑΤΟΛΙΚΗΣ

ΔΗΛΩΣΗ ΔΙΔΟΧΗΤΗ (Ν.Δ. 92/2011)  
Ο εδαφία υπηκοότητας Ελλάδας, Αγιάδας, δήλωσα ότι το οικόπεδο Φωτογραφία 1", το οποίο βρίσκεται στη θέση "Τοπίον", Γ.Κ. Επισκόπου Δ. Πιερίας Δ. Ηλείας, υπαχθείσασιν από βάσει και έτσι ορίθη όπως περιγράφεται στο μέγρο - Ο ΔΙΔΟΧΗΤΗΣ -

ΤΙΤΛΟΙ ΔΙΔΟΧΗΤΕΣ Δεφρ. 3791, 25 μ.20, 60 μ.27, 7, 5 μ.2  
Αρ. 1500/2000/1942/2001 (Γ.Υ.Σ. ΚΑ. 1/5000) σύμφωνα με τον Ν.1591/1986 όπου αναφέρεται στο άρθρο 112 της Δ.Π.  
Υ.Α. της ημερ. 5/10/2001 με Α.Π. 3383/2001 (Φ.Χ. 0263, 3 ΓΟΥΒΕΡΙΟ) σύμφωνα με τον Ν.1591/1986 όπου αναφέρεται στο άρθρο 112 της Δ.Π.  
Ονομασία: ΔΕΦΡΟΣ ΑΤΤΕΛΟΣ  
Περιγραφή: ΔΕΦΡΟΣ ΑΤΤΕΛΟΣ, 112, 2017, σύμφωνα με τον Ν.1591/1986 όπου αναφέρεται στο άρθρο 112 της Δ.Π.  
Ημερομηνία: 11/2/2017  
Υπογραφή: ΑΓΑΝΑΣΙΟΣ Ξ. ΦΟΥΝΤΑΣ  
Α.Μ. ΑΡ. 081277461 - Α.Ο.Τ. ΑΝΑΤΟΛΙΚΗΣ

**ΑΓΑΝΑΣΙΟΣ Ξ. ΦΟΥΝΤΑΣ**  
ΔΙΠΛΩΜΑΤΟΥΧΟΣ ΤΕΧΝΟΛΟΓΟΣ ΠΛΑΝΟΥ  
ΠΡΟΤΥΠΟΝ ΤΕΧΝΟΛΟΓΟΣ ΠΛΑΝΟΥ  
ΜΗΧΑΝΙΚΟΣ  
Α.Μ. ΑΡ. 081277461 - Α.Ο.Τ. ΑΝΑΤΟΛΙΚΗΣ  
Α.Μ. ΑΡ. 081277461 - Α.Ο.Τ. ΑΝΑΤΟΛΙΚΗΣ

ΣΥΝΤΗΡΗΣΕΙΣ ΚΟΡΥΦΩΝ ΜΕΤΩΝ ΚΥΡΩΣΕΩΝ (ΥΨΗΘΕΣΤΗ)

κωδ. κορυφών X (U), Y (V)	Υψόμετρο Υ (U)	Μέτρος (σε μ.)	
A	281542,852	4192070,457	4,4-18,00
B	281560,132	4192065,417	6,4-12,00
F	281556,772	4192053,897	1,4-18,00
Δ	281539,492	4192058,937	4,4-12,00
Ε	281556,772	4192053,897	1,4-18,00

Ε=216,00μ., Π=660,00μ.

ΣΥΝΤΗΡΗΣΕΙΣ ΚΟΡΥΦΩΝ ΜΕΤΩΝ ΚΥΡΩΣΕΩΝ (ΥΨΗΘΕΣΤΗ)

κωδ. κορυφών X (U), Y (V)	Υψόμετρο Υ (U)	Μέτρος (σε μ.)	
A	281542,852	4192070,457	4,4-18,00
B	281560,132	4192065,417	6,4-12,00
F	281556,772	4192053,897	1,4-18,00
Δ	281539,492	4192058,937	4,4-12,00
Ε	281556,772	4192053,897	1,4-18,00

Ε=180,00μ., Π=56,00μ.

ΔΗΛΩΣΗ ΜΗΧΑΝΙΚΟΥ (Ν.Σ. 177)  
Επιτόπιον 1:1, με εστίαση 1:2,3, 15, 16, 11) ύψους 3391,55μ., όπου παρατίθεται στο μέγρο τοπογραφικό σχέδιον βάσει ενός ομοίου Επίπεδου (ενός ομοίου Ε00μ.) της Γ.Κ. Επισκόπου Δ. Πιερίας Δ. Ηλείας, και ένα όριο και οδοστρώμα βάσει των τοπογραφικών δεδομένων.  
- Ο ΜΗΧΑΝΙΚΟΣ -

**ΔΗΛΩΣΗ ΔΙΔΟΧΗΤΗ (Ν.Δ. 92/2011)**  
Ο εδαφία υπηκοότητας Ελλάδας, Αγιάδας, δήλωσα ότι το οικόπεδο Φωτογραφία 1", το οποίο βρίσκεται στη θέση "Τοπίον", Γ.Κ. Επισκόπου Δ. Πιερίας Δ. Ηλείας, υπαχθείσασιν από βάσει και έτσι ορίθη όπως περιγράφεται στο μέγρο - Ο ΔΙΔΟΧΗΤΗΣ -

ΤΙΤΛΟΙ ΔΙΔΟΧΗΤΕΣ Δεφρ. 3791, 25 μ.20, 60 μ.27, 7, 5 μ.2  
Αρ. 1500/2000/1942/2001 (Γ.Υ.Σ. ΚΑ. 1/5000) σύμφωνα με τον Ν.1591/1986 όπου αναφέρεται στο άρθρο 112 της Δ.Π.  
Ονομασία: ΔΕΦΡΟΣ ΑΤΤΕΛΟΣ  
Περιγραφή: ΔΕΦΡΟΣ ΑΤΤΕΛΟΣ, 112, 2017, σύμφωνα με τον Ν.1591/1986 όπου αναφέρεται στο άρθρο 112 της Δ.Π.  
Ημερομηνία: 11/2/2017  
Υπογραφή: ΑΓΑΝΑΣΙΟΣ Ξ. ΦΟΥΝΤΑΣ  
Α.Μ. ΑΡ. 081277461 - Α.Ο.Τ. ΑΝΑΤΟΛΙΚΗΣ

**ΑΓΑΝΑΣΙΟΣ Ξ. ΦΟΥΝΤΑΣ**  
ΔΙΠΛΩΜΑΤΟΥΧΟΣ ΤΕΧΝΟΛΟΓΟΣ ΠΛΑΝΟΥ  
ΠΡΟΤΥΠΟΝ ΤΕΧΝΟΛΟΓΟΣ ΠΛΑΝΟΥ  
ΜΗΧΑΝΙΚΟΣ  
Α.Μ. ΑΡ. 081277461 - Α.Ο.Τ. ΑΝΑΤΟΛΙΚΗΣ  
Α.Μ. ΑΡ. 081277461 - Α.Ο.Τ. ΑΝΑΤΟΛΙΚΗΣ

**ΑΓΑΝΑΣΙΟΣ Ξ. ΦΟΥΝΤΑΣ**  
ΔΙΠΛΩΜΑΤΟΥΧΟΣ ΤΕΧΝΟΛΟΓΟΣ ΠΛΑΝΟΥ  
ΠΡΟΤΥΠΟΝ ΤΕΧΝΟΛΟΓΟΣ ΠΛΑΝΟΥ  
ΜΗΧΑΝΙΚΟΣ  
Α.Μ. ΑΡ. 081277461 - Α.Ο.Τ. ΑΝΑΤΟΛΙΚΗΣ  
Α.Μ. ΑΡ. 081277461 - Α.Ο.Τ. ΑΝΑΤΟΛΙΚΗΣ

**ΧΡΗΣΤΟΣ ΑΓΕΡΓΑΚΟΤΟΥΔΟΣ**  
ΔΙΠΛΩΜΑΤΟΥΧΟΣ ΠΟΛΙΤΙΚΟΣ ΜΗΧΑΝΙΚΟΣ ΕΜΗ  
ΔΙΠΛΩΜΑΤΟΥΧΟΣ ΠΟΛΙΤΙΚΟΣ ΜΗΧΑΝΙΚΟΣ Π.Περσίου  
ΕΜΗΕ 9 & ΠΑΠΑΓΙΑΝΝΟΠΟΥΛΟΣ - ΑΜΑΛΙΑ  
ΤΗΛ. 262204888-6973047-697329250

ΜΕΛΕΤΗ - ΕΠΙΜΕΛΕΥΗ - ΚΑΤΑΣΚΕΥΗ  
ΤΟΠΟΓΡΑΦΙΚΕΣ ΜΕΛΕΤΕΣ

ΕΠΙΤΟΧΗ ΔΕΦΡΟΣ ΑΤΤΕΛΟΣ

ΕΡΓΟ ΝΕΟ ΕΠΑΓΓΕΛΜΑΤΙΚΟ ΕΡΓΑΣΤΗΡΙΟ ΕΠΕΞΕΡΓΑΣΙΑΣ ΑΛΟΥΜΙΝΙΟΥ & ΣΙΔΗΡΟΥ

ΘΕΣΗ ΤΑΒΕΡΝΑΣ: Τ.Κ. ΕΟΥΡΑΣ Δ.Ε. ΠΗΛΙΑΣ-Δ. ΗΛΙΔΑΣ-Π.Ε. ΗΛΕΙΑΣ

ΣΥΣΤΗΜΑ ΑΝΑΦΟΡΑΣ ΕΛΛΗΝΙΚΟ ΓΕΩΔΑΙΤΙΚΟ ΣΥΣΤΗΜΑ ΑΝΑΦΟΡΑΣ (Ε.Γ.Σ.Α. 87)

ΥΠΟΜΕΤΡΙΚΗ ΑΦΕΤΗΡΙΑ

ΤΟΠΟΓΡΑΦΙΚΟ ΔΙΑΓΡΑΜΜΑ

ΚΑΜΑΚΑ: 1 / 500

ΧΡΟΝΟΣ: 05 ΟΚΤΩΒΡΙΟΥ 2022

ΜΕΛΕΤΗΤΗΣ ΕΡΕΪΦΟΣ

ΑΡ. ΣΧΕΔΙΟΥ Σ/1

ΙΣΟΜΕΤΡΙΑ: - m